Известия Собрания депутатов и администрации города Снежинска

№ 44 (263) • НОЯБРЬ • 2013

20.11.2013 г.

Нормативные правовые акты и официальные сообщения Собрания депутатов и администрации города Снежинска

Интернет-версия: http://www.snzadm.ru/

Подписной индекс: 24103

В НОМЕРЕ

ПОСТАНОВЛЕНИЕ главы города Снежинска

от 15 ноября 2012 года № 18
О проведении публичных слушаний по проекту бюджета Снежинского городского округа на 2014 год и плановый период 2015 и 2016 годов 1
ПРОЕКТ
Об утверждении бюджета Снежинского городского округа на 2014 год и плановый период 2015 и 2016 годов 2

РЕШЕНИЕ Собрания депутатов города Снежинска

от 19 сентября 2013 года № 99
О внесении изменений и дополнений в Устав муниципального образования «Город Снежинск» 29

ПОСТАНОВЛЕНИЯ администрации Снежинского городского округа

от 12 ноября 2013 № 1694
О внесении изменений в городскую целевую Программу «Капитальный ремонт многоквартирных домов» на 2012–2014 гг. 30
от 15 ноября 2013 № 1720
О внесении изменения в постановление администрации Снежинского городского округа от 19.07.2013 № 1012 «Об определении границ прилегающих к некоторым организациям и объектам территорий, на которых не допускается розничная продажа алкогольной продукции» 31
от 15 ноября 2013 № 1721
О внесении изменений в постановление администрации Снежинского городского округа от 24.09.2013 № 1413 32
от 15 ноября 2013 № 1729
Об организации информационного обеспечения граждан, организаций и общественных объединений на основе документов, хранящихся в архивном отделе администрации города Снежинска 32
от 19 ноября 2013 № 1780
О внесении изменений в муниципальную целевую Программу «Комплексное развитие систем коммунальной инфраструктуры Снежинского городского округа» на 2013–2015 гг. 34
от 19 ноября 2013 № 1781
О внесении изменений в муниципальную целевую Программу «Строительства, реконструкции и капитального ремонта автомобильных дорог на территории Снежинского городского округа» на 2012–2014 гг. 35

ОФИЦИАЛЬНЫЕ СООБЩЕНИЯ

Администрация города Снежинска
Информация о проведении конкурса 36

Муниципальное казенное учреждение «Комитет по управлению имуществом города Снежинска»
Информационное сообщение о заключении сделки купли-продажи недвижимого имущества 36
Информационное сообщение о заключении сделки купли-продажи недвижимого имущества 36
Информационное сообщение о заключении договора купли-продажи недвижимого имущества (о результатах приватизации муниципального имущества) 36

Муниципальное казенное учреждение «Служба заказчика по инфраструктуре и городскому хозяйству»
Извещение о проведении открытого конкурса на право осуществления регулярных пассажирских перевозок населения городским пассажирским транспортом общего пользования по внутримуниципальным маршрутам, входящим в состав маршрутной сети Снежинского городского округа. 37

ПОСТАНОВЛЕНИЕ
главы города Снежинска
от 15 ноября 2012 года № 18

О проведении публичных слушаний по проекту бюджета Снежинского городского округа на 2014 год и плановый период 2015 и 2016 годов

В целях доведения до населения полной и точной информации по проекту бюджета Снежинского городского округа на 2014 год и плановый период 2015 и 2016 годов, в соответствии с требованиями пункта 3 статьи 28 Федерального закона от 06.10.2003 г. № 131-ФЗ «Об общих принципах организации местного самоуправления в Российской Федерации», руководствуясь Положением «О бюджетном процессе в Снежинском городском округе», утвержденным решением Собрания депутатов города Снежинска от 15.10.2008 г. № 145 (в редакции решения Собрания депутатов города Снежинска от 21.10.2010 г. № 202), пунктами 7, 10, 11 раздела I Положения «О публичных слушаниях в городе Снежинске», утвержденного постановлением Собрания депутатов города Снежинска от 17.08.2005 г. № 78 (в редакции решения Собрания депутатов города Снежинска от 28.04.2010 г. № 52), статьями 11, 31, 32 Устава муниципального образования «Город Снежинск»,

ПОСТАНОВЛЯЮ:

1. Провести публичные слушания по инициативе главы города Снежинска по проекту бюджета Снежинского городского округа на 2014 год и плановый период 2015 и 2016 годов.

2. Назначить дату проведения публичных слушаний — 03 декабря 2013 года. Место проведения публичных слушаний: город Снежинск, школа № 125, актовый зал. Время проведения публичных слушаний — с 17.00 до 20.00.

3. Определить срок подачи предложений и рекомендаций по проекту бюджета Снежинского городского округа на 2014 год и плановый период 2015 и 2016 годов не позднее 28 ноября 2013 года.

4. Создать комиссию — организатора проведения публичных слушаний в составе:

Карпов О. П. — заместитель главы городского округа, председатель комиссии;

Круглик Н. Ю. — начальник финансового управления администрации города Снежинска, заместитель председателя комиссии (по согласованию);

члены комиссии:

Басалыко А. В. — заместитель начальника финансового управления администрации города Снежинска (по согласованию);

Кофанов А. И. — депутат Собрания депутатов города Снежинска;

Овсянникова В. П. — депутат Собрания депутатов города Снежинска;

Третникова А. М. — начальник отдела организационно-юридического отдела Собрания депутатов города Снежинска, секретарь комиссии.

5. Комиссии обеспечить выполнение мероприятий по подготовке и проведению публичных слушаний.

6. Настоящее постановление подлежит официальному опубликованию.

7. Контроль за выполнением настоящего постановления оставляю за собой.

А. Н. Тимошенков

РЕШЕНИЕ
Собрания депутатов
города Снежинска
ПРОЕКТ

Об утверждении бюджета Снежинского городского округа на 2014 год и плановый период 2015 и 2016 годов

В соответствии с Бюджетным кодексом Российской Федерации, Федеральным законом от 06.10.2003 г. № 131-ФЗ «Об общих принципах организации местного самоуправления в Российской Федерации», Положением «О бюджетном процессе в Снежинском городском округе», утвержденным решением Собрания депутатов города Снежинска от 15.10.2008 г. № 145 (в редакции от 21.10.2010 г. № 202), руководствуясь статьями 19, 21 Устава муниципального образования «Город Снежинск», Собрание депутатов города Снежинска

РЕШАЕТ:

1. Утвердить основные характеристики бюджета Снежинского городского округа на 2014 год:

1) прогнозируемый общий объем доходов бюджета в сумме 1 976 086 138 руб., в том числе безвозмездные поступления от других бюджетов бюджетной системы Российской Федерации в сумме 1 529 560 800 руб.;

2) общий объем расходов бюджета в сумме 2 036 704 476 руб.;

3) превышение расходов над доходами (дефицит бюджета) в сумме 60 618 338 руб.

2. Утвердить основные характеристики бюджета Снежинского городского округа на 2015 год и 2016 год:

1) прогнозируемый общий объем доходов на 2015 год в сумме 1 670 266 848 руб., в том числе безвозмездные поступления от других бюджетов бюджетной системы Российской Федерации в сумме 1 236 499 200 руб., и на 2016 год в сумме 1 736 827 915 руб., в том числе безвозмездные поступления от других бюджетов бюджетной системы Российской Федерации в сумме 1 285 953 500 руб.;

2) общий объем расходов бюджета на 2015 год в сумме 1 779 621 970 руб., в том числе условно утвержденные расходы в сумме 24 174 792 руб., и на 2016 год в сумме 1 775 291 801 руб., в том числе условно утвержденные расходы в сумме 47 879 221 руб.;

3) прогнозируемый дефицит бюджета на 2015 год в сумме 109 355 122 руб. и на 2016 год в сумме 38 463 886 руб.

3. Исполнение бюджета Снежинского городского округа обеспечивается администрацией города Снежинска (далее — администрация).

Организация исполнения бюджета возлагается на финансовое управление администрации. Исполнение бюджета организуется на основе сводной бюджетной росписи и кассового плана. Кассовое обслуживание бюджета осуществляет отделение по городу Снежинску УФК по Челябинской области.

4. Утвердить «Нормативы отчислений доходов в бюджет городского округа на 2014 год и плановый период 2015 и 2016 годов» согласно Приложению 1.

5. Утвердить перечень главных администраторов доходов бюджета Снежинского городского округа — администраторов доходов бюджета Снежинского городского округа согласно Приложению 2.

В случае если решением об утверждении бюджета Снежинского городского округа главный администратор доходов бюджета Снежинского городского округа не установлен, функции главного администратора доходов бюджета Снежинского городского округа выполняет администрация города Снежинска.

В случае изменения в 2014 году состава и (или) функций, изменения типа муниципальных учреждений — главных администраторов доходов бюджета Снежинского городского округа администрация города Снежинска при определении принципов назначения, структуры кодов и присвоении кодов классификации доходов бюджета Снежинского городского округа вправе вносить соответствующие изменения в перечень главных администраторов доходов бюджета Снежинского городского округа, а также в состав закрепленных за ней кодов классификации доходов бюджета Снежинского городского округа или классификации источников финансирования дефицита бюджета с последующим внесением изменений в настоящее решение.

6. Утвердить перечень главных администраторов источников финансирования дефицита бюджета Снежинского городского округа — администраторов источников финансирования дефицита бюджета Снежинского городского округа согласно Приложению 3.

7. Утвердить объем доходов Снежинского городского округа по основным источникам доходов бюджета на 2014 год согласно Приложению 4.

8. Учесть в составе доходов бюджета Снежинского городского округа на 2014 год объем межбюджетных трансфертов, получаемых из других бюджетов бюджетной системы Российской Федерации, согласно Приложению 5.

9. Утвердить ведомственную структуру расходов бюджета Снежинского городского округа на 2014 год согласно Приложению 6.

10. Утвердить распределение бюджетных ассигнований по разделам, подразделам, целевым статьям и видам расходов классификации расходов бюджетов на 2014 год согласно Приложению 7.

11. Утвердить распределение бюджетных ассигнований по ведомственным целевым программам, муниципальным программам и непрограммным направлениям деятельности на 2014 год согласно Приложению 8.

12. Утвердить источники финансирования дефицита бюджета Снежинского городского округа на 2014 год согласно Приложению 9.

13. Утвердить объем доходов Снежинского городского округа по основным источникам доходов бюджета на плановый период 2015 и 2016 годов согласно Приложению 10.

14. Учесть в составе доходов бюджета Снежинского городского округа на плановый период 2015 и 2016 годов объем межбюджетных трансфертов, получаемых из других бюджетов бюджетной системы Российской Федерации, согласно Приложению 11.

15. Утвердить ведомственную структуру расходов бюджета Снежинского городского округа на плановый период 2015 и 2016 годов согласно Приложению 12.

16. Утвердить распределение бюджетных ассигнований по разделам, подразделам, целевым статьям и видам расходов классификации расходов бюджетов на плановый период 2015 и 2016 годов согласно Приложению 13.

17. Утвердить распределение бюджетных ассигнований по ведомственным целевым программам, муниципальным программам и непрограммным направлениям деятельности на плановый период 2015 и 2016 годов согласно Приложению 14.

18. Утвердить источники финансирования дефицита бюджета Снежинского городского округа на плановый период 2015 и 2016 годов согласно Приложению 15.

19. Утвердить общий объем бюджетных ассигнований на исполнение публичных нормативных обязательств на 2014 год в размере 151 750 865 руб., на 2015 год в размере 155 530 565 руб. и на 2016 годов в размере 155 240 565 руб.

20. Установить верхний предел объема муниципального долга Снежинского городского округа:

на 01.01.2015 года — 39 300 000 руб., в том числе по муниципальным гарантиям 0 руб.;

на 01.01.2016 года — 37 500 000 руб., в том числе по муниципальным гарантиям 0 руб.;

на 01.01.2017 года — 38 463 886 руб., в том числе по муниципальным гарантиям 0 руб.

Уполномочить главу администрации Снежинского городского округа определять условия получаемых краткосрочных и долгосрочных кредитов в кредитных организациях по срокам, размерам и иным параметрам в соответствии с действующим законодательством.

21. Бюджетные кредиты и муниципальные гарантии в 2014 году и в плановом периоде 2015 и 2016 годов не предоставляются.

Утвердить программу предоставления бюджетных кредитов Снежинского городского округа на 2014 год и плановый период 2015 и 2016 годов согласно приложению 16.

22. Утвердить программу внутренних заимствований Снежинского городского округа на 2014 год и плановый период 2015 и 2016 годов согласно Приложению 17.

Утвердить программу муниципальных гарантий Снежинского городского округа на 2014 год и плановый период 2015 и 2016 годов согласно приложению 18.

23. Финансовому управлению администрации учитывать в доходах и расходах бюджета Снежинского городского округа средства федерального и областного бюджетов по мере их поступления.

24. Субсидии юридическим лицам (за исключением субсидий муниципальным учреждениям), индивидуальным предпринимателям, физическим лицам — производителям товаров, работ, услуг предоставляются в порядке, установленном администрацией, в случаях, установленных настоящим решением, если возможность их предоставления предусмотрена в структуре расходов бюджета Снежинского городского округа, в законах Челябинской области, целевых программах.

25. Установить, что в 2014 году доведение лимитов бюджетных обязательств, финансирование (в том числе формирование заявок на оплату расходов) осуществляются в порядке, установленном правовым актом администрации города Снежинска, с учетом следующей приоритетности расходов:

1) оплата труда и начисления на оплату труда;

2) субсидии, при расчете которых учитываются оплата труда и начисления на оплату труда;

3) оплата коммунальных услуг;

4) уплата учреждениями налогов и сборов.

26. Размещение заказов на поставки товаров, выполнение работ, оказание услуг для муниципальных нужд производится в соответствии с действующим законодательством.

27. Установить, что заключение организациями, имеющими право на получение бюджетных ассигнований в 2014 году, договоров, исполнение которых осуществляется за счет средств бюджета Снежинского городского округа, производится в пределах утвержденных им бюджетных ассигнований, но не выше установленных лимитов бюджетных обязательств, в соответствии с ведомственной структурой расходов бюджета Снежинского городского округа на 2014 год и бюджетной росписью.

28. Финансовое управление администрации вправе вносить изменения в сводную бюджетную роспись в пределах и в случаях, установленных бюджетным законодательством Российской Федерации.

29. Сведения об изменениях показателей сводной бюджетной росписи бюджета представляются в виде пояснительной записки в Собрание депутатов города Снежинска при внесении изменений в настоящее решение.

30. В случае если реализация муниципальных правовых актов частично (не в полной мере) обеспечена источниками финансирования в бюджете на 2014 год, расходы производятся в пределах средств, предусмотренных настоящим решением.

31. Установить, что решения об увеличении ассигнований отдельным получателям бюджетных средств принимаются Собранием депутатов города Снежинска при наличии источников их финансирования и при условии, что такие решения не приводят к росту дефицита бюджета.

32. Настоящее решение вступает в силу со дня его официального опубликования и применяется к правоотношениям, возникающим с 01 января 2014 года.

Приложение 1
к решению Собрания
депутатов города Снежинска
от _____ № _____

Нормативы отчислений доходов в бюджет Снежинского городского округа на 2014 год и плановый период 2015 и 2016 годов

Наименование дохода	Размер (в процентах)
В части погашения задолженности и перерасчетов по отмененным налогам, сборам и иным обязательным платежам	
Земельный налог (по обязательствам, возникшим до 1 января 2006 года), мобилизуемый на территориях городских округов	100
Налог на рекламу, мобилизуемый на территориях городских округов	100
Целевые сборы с граждан и предприятий, учреждений, организаций на содержание милиции, на благоустройство территорий, на нужды образования и другие цели, мобилизуемые на территориях городских округов	100
Прочие местные налоги и сборы, мобилизуемые на территориях городских округов	100
В части доходов от оказания платных услуг (работ) и компенсации затрат государства	
Плата за оказание услуг по присоединению объектов дорожного сервиса к автомобильным дорогам общего пользования местного значения, зачисляемая в бюджеты городских округов	100
Прочие доходы от оказания платных услуг (работ) получателями средств бюджетов городских округов	100
Доходы, поступающие в порядке возмещения расходов, понесенных в связи с эксплуатацией имущества городских округов	100
Прочие доходы от компенсации затрат бюджетов городских округов	100
В части административных платежей и сборов	
Платежи, взимаемые органами управления (организациями) городских округов за выполнение определенных функций	100
В части штрафов, санкций, возмещения ущерба	
Доходы от возмещения ущерба при возникновении страховых случаев по обязательному страхованию гражданской ответственности, когда выгодоприобретателями выступают получатели средств бюджетов городских округов	100
Доходы от возмещения ущерба при возникновении страховых случаев, когда выгодоприобретателями по договорам страхования выступают получатели средств бюджетов городских округов	100
В части прочих неналоговых доходов	
Невыясненные поступления, зачисляемые в бюджеты городских округов	100
Возмещение потерь сельскохозяйственного производства, связанных с изъятием сельскохозяйственных угодий, расположенных на территориях городских округов (по обязательствам, возникшим до 1 января 2008 года)	100
Прочие неналоговые доходы бюджетов городских округов	100
Целевые отчисления от потерей городских округов	100
Средства самообложения граждан, зачисляемые в бюджеты городских округов	100
В части безвозмездных поступлений от других бюджетов бюджетной системы Российской Федерации	
Дотации бюджетам городских округов	100
Дотации бюджетам городских округов, связанные с особым режимом безопасного функционирования закрытых административно-территориальных образований	100
Субсидии бюджетам городских округов	100
Субвенции бюджетам городских округов	100
Иные межбюджетные трансферты, передаваемые бюджетам городских округов	100
Иные межбюджетные трансферты, передаваемые бюджетам закрытых административно-территориальных образований	100
Прочие безвозмездные поступления в бюджеты городских округов	100
В части безвозмездных поступлений от государственных (муниципальных) организаций	
Безвозмездные поступления от государственных (муниципальных) организаций в бюджеты городских округов	100
В части прочих безвозмездных поступлений	
Безвозмездные поступления от физических и юридических лиц на финансовое обеспечение дорожной деятельности, в том числе добровольных пожертвований, в отношении автомобильных дорог общего пользования местного значения городских округов	100
Прочие безвозмездные поступления в бюджеты городских округов	100
В части перечислений для осуществления возврата (зачета) излишне уплаченных или излишне взысканных сумм налогов, сборов и иных платежей, а также сумм процентов за несвоевременное осуществление такого возврата и процентов, начисленных на излишне взысканные суммы	
Перечисления из бюджетов городских округов (в бюджеты городских округов) для осуществления возврата (зачета) излишне уплаченных или излишне взысканных сумм налогов, сборов и иных платежей, а также сумм процентов за несвоевременное осуществление такого возврата и процентов, начисленных на излишне взысканные суммы	100
В части доходов бюджетов бюджетной системы Российской Федерации от возврата бюджетами бюджетной системы Российской Федерации и организациями остатков субсидий, субвенций и иных межбюджетных трансфертов, имеющих целевое назначение, прошлых лет	
Доходы бюджетов городских округов от возврата бюджетами бюджетной системы Российской Федерации остатков, субсидий, субвенций и иных межбюджетных трансфертов, имеющих целевое назначение, прошлых лет	100
Доходы бюджетов городских округов от возврата организациями остатков субсидий прошлых лет	100
В части возврата остатков субсидий, субвенций и иных межбюджетных трансфертов, имеющих целевое назначение, прошлых лет	
Возврат остатков субсидий, субвенций и иных межбюджетных трансфертов, имеющих целевое назначение, прошлых лет из бюджетов городских округов	100

Приложение 2
к решению Собрания
депутатов города Снежинска
от _____ № _____

Перечень главных администраторов доходов бюджета Снежинского городского округа — администраторов доходов бюджета Снежинского городского округа

Код бюджетной классификации Российской Федерации		Наименование главного администратора доходов бюджета городского округа, кода бюджетной классификации Российской Федерации
главного администратора доходов	доходов бюджета городского округа	
007		Контрольно-счетная палата Челябинской области
007	1 16 18040 04 0000 140	Денежные взыскания (штрафы) за нарушение бюджетного законодательства (в части бюджетов городских округов)
008		Министерство сельского хозяйства Челябинской области
008	1 16 90040 04 0000 140	Прочие поступления от денежных взысканий (штрафов) и иных сумм в возмещение ущерба, зачисляемые в бюджеты городских округов
009		Министерство по радиационной и экологической безопасности Челябинской области
009	1 16 25020 01 0000 140	Денежные взыскания (штрафы) за нарушение законодательства Российской Федерации об особо охраняемых природных территориях
009	1 16 25040 01 0000 140	Денежные взыскания (штрафы) за нарушение законодательства об экологической экспертизе
009	1 16 25050 01 0000 140	Денежные взыскания (штрафы) за нарушение законодательства в области охраны окружающей среды
009	1 16 35020 04 0000 140	Суммы по искам о возмещении вреда, причиненного окружающей среде, подлежащие зачислению в бюджеты городских округов
011		Министерство строительства, инфраструктуры и дорожного хозяйства Челябинской области

011	1 16 90040 04 0000 140	Прочие поступления от денежных взысканий (штрафов) и иных сумм в возмещение ущерба, зачисляемые в бюджеты городских округов
016		Министерство здравоохранения Челябинской области
016	1 16 90040 04 0000 140	Прочие поступления от денежных взысканий (штрафов) и иных сумм в возмещение ущерба, зачисляемые в бюджеты городских округов
034		Главное контрольное управление Челябинской области
034	1 16 18040 04 0000 140	Денежные взыскания (штрафы) за нарушение бюджетного законодательства (в части бюджетов городских округов)
034	1 16 33040 04 0000 140	Денежные взыскания (штрафы) за нарушение законодательства Российской Федерации о размещении заказов на поставки товаров, выполнение работ, оказание услуг для нужд городских округов
188		Отдел Министерства внутренних дел Российской Федерации по закрытому административно-территориальному образованию город Снежинск Челябинской области
188	1 13 01994 04 0300 130	Прочие доходы от оказания платных услуг (работ) получателями средств бюджетов городских округов (в части поступления задолженности платы за оказание услуг медицинским вытрезвителем)
188	1 16 90040 04 0000 140	Прочие поступления от денежных взысканий (штрафов) и иных сумм в возмещение ущерба, зачисляемые в бюджеты городских округов
341		Муниципальное казённое учреждение «Управление культуры и молодежной политики администрации города Снежинска»
341	2 02 04025 04 0000 151	Межбюджетные трансферты, передаваемые бюджетам городских округов на комплектование книжных фондов библиотек муниципальных образований
341	2 02 04041 04 0000 151	Межбюджетные трансферты, передаваемые бюджетам городских округов, на подключение общедоступных библиотек Российской Федерации к сети Интернет и развитие системы библиотечного дела с учетом задачи расширения информационных технологий и оцифровки
342		Муниципальное казённое учреждение «Управление физической культуры и спорта администрации города Снежинска»
343		Муниципальное казённое учреждение «Управление социальной защиты населения города Снежинска»
343	2 02 03001 04 0000 151	Субвенции бюджетам городских округов на оплату жилищно-коммунальных услуг отдельным категориям граждан
343	2 02 03004 04 0000 151	Субвенции бюджетам городских округов на осуществление переданного полномочия Российской Федерации по осуществлению ежегодной денежной выплаты лицам, награжденным нагрудным знаком «Почетный донор России»
343	2 02 03012 04 0000 151	Субвенции бюджетам городских округов на выплаты инвалидам компенсаций страховых премий по договорам обязательного страхования гражданской ответственности владельцев транспортных средств
343	2 02 03013 04 0000 151	Субвенции бюджетам городских округов на обеспечение мер социальной поддержки реабилитированных лиц и лиц, признанных пострадавшими от политических репрессий
343	2 02 03022 04 0000 151	Субвенции бюджетам городских округов на предоставление гражданам субсидий на оплату жилого помещения и коммунальных услуг
343	2 02 03026 04 0000 151	Субвенции бюджетам городских округов на обеспечение жилыми помещениями детей-сирот, детей, оставшихся без попечения родителей, а также детей, находящихся под опекой (попечительством), не имеющих закрепленного жилого помещения
343	2 02 03027 04 0000 151	Субвенции бюджетам городских округов на содержание ребенка в семье опекуна и приемной семье, а также вознаграждение, причитающееся приемному родителю
344		муниципальное казённое учреждение «Управление образования администрации города Снежинска»
344	2 02 02051 04 0000 151	Субсидии бюджетам городских округов на реализацию федеральных целевых программ
344	2 02 02145 04 0000 151	Субсидии бюджетам городских округов на модернизацию региональных систем общего образования
344	2 02 03021 04 0000 151	Субвенции бюджетам городских округов на ежемесячное денежное вознаграждение за классное руководство
344	2 02 03029 04 0000 151	Субвенции бюджетам городских округов на компенсацию части родительской платы за содержание ребенка в муниципальных образовательных учреждениях, реализующих основную общеобразовательную программу дошкольного образования
345		администрация города Снежинска
345	1 08 07083 01 1000 110	Государственная пошлина за совершение действий, связанных с лицензированием, с проведением аттестации в случаях, если такая аттестация предусмотрена законодательством Российской Федерации, зачисляемая в бюджеты городских округов
345	1 11 02032 04 0000 120	Доходы от размещения временно свободных средств бюджетов городских округов
345	1 11 03040 04 0000 120	Проценты, полученные от предоставления бюджетных кредитов внутри страны за счет средств бюджетов городских округов
345	1 11 09044 04 0000 120	Прочие поступления от использования имущества, находящегося в собственности городских округов (за исключением имущества муниципальных бюджетных и автономных учреждений, а также имущества муниципальных унитарных предприятий, в том числе казенных)
345	1 14 02042 04 0000 410	Доходы от реализации имущества, находящегося в оперативном управлении учреждений, находящихся в ведении органов управления городских округов (за исключением имущества муниципальных бюджетных и автономных учреждений), в части реализации основных средств по указанному имуществу
345	1 14 02042 04 0000 440	Доходы от реализации имущества, находящегося в оперативном управлении учреждений, находящихся в ведении органов управления городских округов (за исключением имущества муниципальных бюджетных и автономных учреждений), в части реализации материальных запасов по указанному имуществу
345	1 14 02043 04 0000 410	Доходы от реализации иного имущества, находящегося в собственности городских округов (за исключением имущества муниципальных бюджетных и автономных учреждений, а также имущества муниципальных унитарных предприятий, в том числе казенных), в части реализации основных средств по указанному имуществу
345	1 14 02043 04 0000 440	Доходы от реализации иного имущества, находящегося в собственности городских округов (за исключением имущества муниципальных бюджетных и автономных учреждений, а также имущества муниципальных унитарных предприятий, в том числе казенных), в части реализации материальных запасов по указанному имуществу
345	1 14 03040 04 0000 410	Средства от распоряжения и реализации конфискованного и иного имущества, обращенного в доходы городских округов (в части реализации основных средств по указанному имуществу)
345	1 14 03040 04 0000 440	Средства от распоряжения и реализации конфискованного и иного имущества, обращенного в доходы городских округов (в части реализации материальных запасов по указанному имуществу)
345	1 14 04040 04 0000 420	Доходы от продажи нематериальных активов, находящихся в собственности городских округов
345	1 15 02040 04 0000 140	Платежи, взимаемые органами управления (организациями) городских округов за выполнение определенных функций
345	2 02 01001 04 0000 151	Дотации бюджетам городских округов на выравнивание бюджетной обеспеченности
345	2 02 01003 04 0000 151	Дотации бюджетам городских округов на поддержку мер по обеспечению сбалансированности бюджетов
345	2 02 01007 04 0000 151	Дотации бюджетам городских округов, связанные с особым режимом безопасного функционирования закрытых административно-территориальных образований
345	2 02 02008 04 0000 151	Субсидии бюджетам городских округов на обеспечение жильем молодых семей
345	2 02 02009 04 0000 151	Субсидии бюджетам городских округов на государственную поддержку малого и среднего предпринимательства, включая крестьянские (фермерские) хозяйства
345	2 02 02051 04 0000 151	Субсидии бюджетам городских округов на реализацию федеральных целевых программ
345	2 02 02077 04 0000 151	Субсидии бюджетам городских округов на бюджетные инвестиции в объекты капитального строительства собственности муниципальных образований
345	2 02 03003 04 0000 151	Субвенции бюджетам городских округов на государственную регистрацию актов гражданского состояния
345	2 02 04010 04 0000 151	Межбюджетные трансферты, передаваемые бюджетам городских округов на переселение граждан из закрытых административно-территориальных образований
345	2 08 04000 04 0000 180	Перечисления из бюджетов городских округов (в бюджеты городских округов) для осуществления возврата (зачета) излишне уплаченных или излишне взысканных сумм налогов, сборов и иных платежей, а также сумм процентов за несвоевременное осуществление такого возврата и процентов, начисленных на излишне взысканные суммы
347		Муниципальное казённое учреждение «Управление по делам гражданской обороны и чрезвычайным ситуациям администрации города Снежинска»
348		Собрание депутатов города Снежинска
350		муниципальное казенное учреждение «Комитет по управлению имуществом города Снежинска»
350	1 08 07150 01 1000 110	Государственная пошлина за выдачу разрешения на установку рекламной конструкции
350	1 11 01040 04 0000 120	Доходы в виде прибыли, приходящейся на доли в уставных (складочных) капиталах хозяйственных товариществ и обществ, или дивидендов по акциям, принадлежащим городским округам
350	1 11 05012 04 0000 120	Доходы, получаемые в виде арендной платы за земельные участки, государственная собственность на которые не разграничена и которые расположены в границах городских округов, а также средства от продажи права на заключение договоров аренды указанных земельных участков
350	1 11 05024 04 0000 120	Доходы, получаемые в виде арендной платы, а также средства от продажи права на заключение договоров аренды за земли, находящиеся в собственности городских округов (за исключением земельных участков муниципальных бюджетных и автономных учреждений)
350	1 11 05034 04 0000 120	Доходы от сдачи в аренду имущества, находящегося в оперативном управлении органов управления городских округов и созданных ими учреждений (за исключением имущества муниципальных бюджетных и автономных учреждений)
350	1 11 05074 04 0000 120	Доходы от сдачи в аренду имущества, составляющего казну городских округов (за исключением земельных участков)
350	1 11 07014 04 0000 120	Доходы от перечисления части прибыли, остающейся после уплаты налогов и иных обязательных платежей муниципальных унитарных предприятий, созданных городскими округами
350	1 11 08040 04 0000 120	Средства, получаемые от передачи имущества, находящегося в собственности городских округов (за исключением имущества муниципальных бюджетных и автономных учреждений, а также имущества муниципальных унитарных предприятий, в том числе казенных), в залог, в доверительное управление
350	1 11 09044 04 0000 120	Прочие поступления от использования имущества, находящегося в собственности городских округов (за исключением имущества муниципальных бюджетных и автономных учреждений, а также имущества муниципальных унитарных предприятий, в том числе казенных)
350	1 14 01040 04 0000 410	Доходы от продажи квартир, находящихся в собственности городских округов
350	1 14 02042 04 0000 410	Доходы от реализации имущества, находящегося в оперативном управлении учреждений, находящихся в ведении органов управления городских округов (за исключением имущества муниципальных бюджетных и автономных учреждений), в части реализации основных средств по указанному имуществу
350	1 14 02042 04 0000 440	Доходы от реализации имущества, находящегося в оперативном управлении учреждений, находящихся в ведении органов управления городских округов (за исключением имущества муниципальных бюджетных и автономных учреждений), в части реализации материальных запасов по указанному имуществу
350	1 14 02043 04 0000 410	Доходы от реализации иного имущества, находящегося в собственности городских округов (за исключением имущества муниципальных бюджетных и автономных учреждений, а также имущества муниципальных унитарных предприятий, в том числе казенных), в части реализации основных средств по указанному имуществу
350	1 14 02043 04 0000 440	Доходы от реализации иного имущества, находящегося в собственности городских округов (за исключением имущества муниципальных бюджетных и автономных учреждений, а также имущества муниципальных унитарных предприятий, в том числе казенных), в части реализации материальных запасов по указанному имуществу
350	1 14 06012 04 0000 430	Доходы от продажи земельных участков, государственная собственность на которые не разграничена и которые расположены в границах городских округов
350	1 14 06024 04 0000 430	Доходы от продажи земельных участков, находящихся в собственности городских округов (за исключением земельных участков муниципальных бюджетных и автономных учреждений)
351		Муниципальное казенное учреждение «Служба заказчика по инфраструктуре и городскому хозяйству»
351	1 08 07173 01 1000 110	Государственная пошлина за выдачу органом местного самоуправления городского округа специального разрешения на движение по автомобильным дорогам транспортных средств, осуществляющих перевозки опасных, тяжеловесных и (или) крупногабаритных грузов, зачисляемая в бюджеты городских округов
351	1 11 09034 04 0000 120	Доходы от эксплуатации и использования имущества автомобильных дорог, находящихся в собственности городских округов
351	1 12 04041 04 0000 120	Плата за использование лесов, расположенных на землях иных категорий, находящихся в собственности городских округов, в части платы по договору купли-продажи лесных насаждений
351	1 12 04042 04 0000 120	Плата за использование лесов, расположенных на землях иных категорий, находящихся в собственности городских округов, в части арендной платы
351	2 02 02041 04 0000 151	Субсидии бюджетам городских округов на строительство, модернизацию, ремонт и содержание автомобильных дорог общего пользования, в том числе дорог в поселениях (за исключением автомобильных дорог федерального значения)
356		Контрольно-счетная палата города Снежинска
357		Муниципальное казённое учреждение «Служба заказчика по строительству и ремонту»
357	1 11 05034 04 0000 120	Доходы от сдачи в аренду имущества, находящегося в оперативном управлении органов управления городских округов и созданных ими учреждений (за исключением имущества муниципальных бюджетных и автономных учреждений)
		Иные доходы бюджета городского округа, администрирование которых может осуществляться главными администраторами доходов бюджета городского округа, в пределах их компетенции:
	1 13 01994 04 0000 130	Прочие доходы от оказания платных услуг (работ) получателями средств бюджетов городских округов
	1 13 02064 04 0000 130	Доходы, поступающие в порядке возмещения расходов, понесенных в связи с эксплуатацией имущества городских округов
	1 13 02994 04 0000 130	Прочие доходы от компенсации затрат бюджетов городских округов
	1 16 23041 04 0000 140	Доходы от возмещения ущерба при возникновении страховых случаев по обязательному страхованию гражданской ответственности, когда выгодоприобретателями выступают получатели средств бюджетов городских округов
	1 16 23042 04 0000 140	Доходы от возмещения ущерба при возникновении иных страховых случаев, когда выгодоприобретателями выступают получатели средств бюджетов городских округов
	1 16 32000 04 0000 140	Денежные взыскания, налагаемые в возмещение ущерба, причиненного в результате незаконного или нецелевого использования бюджетных средств (в части бюджетов городских округов)
	1 16 90040 04 0000 140	Прочие поступления от денежных взысканий (штрафов) и иных сумм в возмещение ущерба, зачисляемые в бюджеты городских округов
	1 17 01040 04 0000 180	Невыясненные поступления, зачисляемые в бюджеты городских округов
	1 17 05040 04 0000 180	Прочие неналоговые доходы бюджетов городских округов
	2 02 02999 04 0000 151	Прочие субсидии бюджетам городских округов
	2 02 03024 04 0000 151	Субвенции бюджетам городских округов на выполнение передаваемых полномочий субъектов Российской Федерации
	2 02 04999 04 0000 151	Прочие межбюджетные трансферты, передаваемые бюджетам городских округов
	2 18 04010 04 0000 180	Доходы бюджетов городских округов от возврата бюджетными учреждениями остатков субсидий прошлых лет
	2 18 04020 04 0000 180	Доходы бюджетов городских округов от возврата автономными учреждениями остатков субсидий прошлых лет
	2 19 04000 04 0000 151	Возврат остатков субсидий, субвенций и иных межбюджетных трансфертов, имеющих целевое назначение, прошлых лет из бюджетов городских округов

Приложение 3
к решению Собрания
депутатов города Снежинска
от _____ № _____

Перечень главных администраторов источников финансирования дефицита бюджета Снежинского городского округа — администраторов источников финансирования дефицита бюджета Снежинского городского округа

Код бюджетной классификации Российской Федерации		Наименование главного администратора источников финансирования дефицита бюджета городского округа, кода бюджетной классификации Российской Федерации
главного администратора	источников финансирования дефицита бюджета городского округа	
345		администрация города Снежинска
345	01 02 00 00 04 0000 710	Получение кредитов от кредитных организаций бюджетами городских округов в валюте Российской Федерации
345	01 02 00 00 04 0000 810	Погашение бюджетами городских округов кредитов от кредитных организаций в валюте Российской Федерации
345	01 03 01 00 04 0000 710	Получение кредитов от других бюджетов бюджетной системы Российской Федерации бюджетами городских округов в валюте Российской Федерации
345	01 03 01 00 04 0000 810	Погашение бюджетами городских округов кредитов от других бюджетов бюджетной системы Российской Федерации в валюте Российской Федерации
345	01 05 02 01 04 0000 510	Увеличение прочих остатков денежных средств бюджетов городских округов
345	01 05 02 01 04 0000 610	Уменьшение прочих остатков денежных средств бюджетов городских округов
350		муниципальное казенное учреждение «Комитет по управлению имуществом города Снежинска»
350	01 06 01 00 04 0000 630	Средства от продажи акций и иных форм участия в капитале, находящихся в собственности городских округов

Приложение № 4
к решению Собрания
депутатов города Снежинска
от _____ № _____

Объем доходов Снежинского городского округа по основным источникам доходов бюджета на 2014 год

(руб.)

Код бюджетной классификации Российской Федерации	Наименование доходов	Сумма
000 1 00 00000 00 0000 000	НАЛОГОВЫЕ И НЕНАЛОГОВЫЕ ДОХОДЫ	446 525 338,00
000 1 01 00000 00 0000 000	Налоги на прибыль, доходы	284 538 449,00
000 1 01 02000 01 0000 110	Налог на доходы физических лиц	284 538 449,00
	в том числе по дополнительному нормативу отчислений от налога на доходы физических лиц	53 331 692,00
000 1 03 00000 00 0000 000	Налоги на товары (работы, услуги), реализуемые на территории Российской Федерации	3 143 425,00
000 1 03 02000 01 0000 110	Акцизы по подакцизным товарам (продукции), производимым на территории Российской Федерации	3 143 425,00
000 1 05 00000 00 0000 000	Налоги на совокупный доход	18 269 000,00
000 1 05 02000 02 0000 110	Единый налог на вмененный доход для отдельных видов деятельности	17 890 000,00
000 1 05 04000 02 0000 110	Налог, взимаемый в связи с применением патентной системы налогообложения	379 000,00
000 1 06 00000 00 0000 000	Налоги на имущество	47 801 034,00
000 1 06 01000 00 0000 110	Налог на имущество физических лиц	9 158 740,00
000 1 06 06000 00 0000 110	Земельный налог	38 642 294,00
000 1 08 00000 00 0000 000	Государственная пошлина	2 984 500,00
000 1 08 03000 01 0000 110	Государственная пошлина по делам, рассматриваемым в судах общей юрисдикции, мировыми судьями	1 858 500,00
000 1 08 07000 01 0000 110	Государственная пошлина за государственную регистрацию, а также за совершение прочих юридически значимых действий	1 126 000,00
000 1 11 00000 00 0000 000	Доходы от использования имущества, находящегося в государственной и муниципальной собственности	58 258 200,00
000 1 11 01000 00 0000 120	Доходы в виде прибыли, приходящейся на доли в уставных (складочных) капиталах хозяйственных товариществ и обществ, или дивидендов по акциям, принадлежащим Российской Федерации, субъектам Российской Федерации или муниципальным образованиям	25 500 000,00
000 1 11 05000 00 0000 120	Доходы, получаемые в виде арендной либо иной платы за передачу в возмездное пользование государственного и муниципального имущества (за исключением имущества бюджетных и автономных учреждений, а также имущества государственных и муниципальных унитарных предприятий, в том числе казенных)	32 480 750,00
000 1 11 07000 00 0000 120	Платежи от государственных и муниципальных унитарных предприятий	257 450,00
000 1 11 09000 00 0000 120	Прочие доходы от использования имущества и прав, находящихся в государственной и муниципальной собственности (за исключением имущества бюджетных и автономных учреждений, а также имущества государственных и муниципальных унитарных предприятий, в том числе казенных)	20 000,00
000 1 12 00000 00 0000 000	Платежи при пользовании природными ресурсами	988 100,00
000 1 12 01000 01 0000 120	Плата за негативное воздействие на окружающую среду	988 100,00
000 1 13 00000 00 0000 000	Доходы от оказания платных услуг (работ) и компенсации затрат государства	2 643 900,00
000 1 13 01994 04 0000 130	Прочие доходы от оказания платных услуг (работ) получателями средств бюджетов городских округов	393 900,00
000 1 13 02994 04 0000 130	Прочие доходы от компенсации затрат бюджетов городских округов	2 250 000,00
000 1 14 00000 00 0000 000	Доходы от продажи материальных и нематериальных активов	24 148 730,00
000 1 14 02000 00 0000 000	Доходы от реализации имущества, находящегося в государственной и муниципальной собственности (за исключением имущества бюджетных и автономных учреждений, а также имущества государственных и муниципальных унитарных предприятий, в том числе казенных)	24 148 730,00
000 1 16 00000 00 0000 000	Штрафы, санкции, возмещение ущерба	3 750 000,00
000 2 00 00000 00 0000 000	БЕЗВОЗМЕЗДНЫЕ ПОСТУПЛЕНИЯ	1 529 560 800,00
	ВСЕГО ДОХОДОВ	1 976 086 138,00

Приложение № 5
к решению Собрания
депутатов города Снежинска
от _____ № _____

Объем межбюджетных трансфертов, получаемых из других бюджетов бюджетной системы Российской Федерации в 2014 году

(руб.)

Код бюджетной классификации Российской Федерации	Наименование безвозмездных поступлений	Сумма
000 2 00 00000 00 0000 000	БЕЗВОЗМЕЗДНЫЕ ПОСТУПЛЕНИЯ	1 529 560 800,00
000 2 02 01000 00 0000 151	Дотации бюджетам субъектов Российской Федерации и муниципальных образований	548 167 000,00
000 2 02 01001 04 0000 151	Дотации бюджетам городских округов на выравнивание бюджетной обеспеченности	5 589 000,00
000 2 02 01001 04 0000 151	- муниципальных районов (городских округов)	0,00
000 2 02 01001 04 0000 151	- поселений	5 589 000,00
000 2 02 01007 04 0000 151	Дотации бюджетам городских округов, связанные с особым режимом безопасного функционирования закрытых административно-территориальных образований	542 578 000,00
000 2 02 02000 00 0000 151	Субсидии бюджетам бюджетной системы Российской Федерации (межбюджетные субсидии)	193 355 900,00
000 2 02 02999 04 0000 151	Прочие субсидии бюджетам городских округов	193 355 900,00
	- на организацию работы органов управления социальной защиты населения	10 789 600,00
	- на организацию работы финансовых органов муниципальных образований	6 626 100,00
	- на частичное финансирование расходов на выплату заработной платы работникам муниципальных учреждений и оплату топливно-энергетических ресурсов, услуг водоснабжения, водоотведения, потребляемых муниципальными учреждениями, и электрической энергии, расходуемой на уличное освещение	175 940 200,00
000 2 02 03000 00 0000 151	Субвенции бюджетам субъектов Российской Федерации и муниципальных образований	783 721 900,00
000 2 02 03001 04 0000 151	Субвенции бюджетам городских округов на оплату жилищно-коммунальных услуг отдельным категориям граждан	74 226 500,00
000 2 02 03003 04 0000 151	Субвенции бюджетам городских округов на государственную регистрацию актов гражданского состояния	2 233 700,00
000 2 02 03012 04 0000 151	Субвенции бюджетам городских округов на выплаты инвалидам компенсаций страховых премий по договорам обязательного страхования гражданской ответственности владельцев транспортных средств	11 200,00
000 2 02 03013 04 0000 151	Субвенции бюджетам городских округов на обеспечение мер социальной поддержки реабилитированных лиц и лиц, признанных пострадавшими от политических репрессий	1 283 200,00
000 2 02 03022 04 0000 151	Субвенции бюджетам городских округов на предоставление гражданам субсидий на оплату жилого помещения и коммунальных услуг	4 939 800,00
000 2 02 03024 04 0000 151	Субвенции бюджетам городских округов на выполнение передаваемых полномочий субъектов Российской Федерации	681 744 600,00
	- на реализацию переданных государственных полномочий в области охраны окружающей среды	390 600,00
	- на обеспечение дополнительных мер социальной защиты ветеранов в Челябинской области	285 100,00
	- на социальную поддержку детей-сирот и детей, оставшихся без попечения родителей, находящихся в муниципальных образовательных учреждениях для детей-сирот и детей, оставшихся без попечения родителей	16 795 200,00
	- на обеспечение мер социальной поддержки ветеранов труда и тружеников тыла	126 299 600,00
	- на выплату ежемесячного пособия по уходу за ребенком в возрасте от полутора до трех лет	713 800,00
	- на выплату ежемесячного пособия на ребенка	7 531 300,00
	- на реализацию переданных государственных полномочий по социальному обслуживанию населения	6 770 900,00
	- на организацию работы комиссий по делам несовершеннолетних и защите их прав	610 900,00
	- на выплату государственных пособий лицам, не подлежащим обязательному социальному страхованию на случай временной нетрудоспособности и в связи с материнством, и лицам, уволенным в связи с ликвидацией организаций	10 934 200,00
	- на осуществление мер социальной поддержки граждан, работающих и проживающих в сельских населенных пунктах и рабочих поселках Челябинской области	65 400,00
	- на выплату областного единовременного пособия при рождении ребенка	1 382 000,00
	- на обеспечение государственных гарантий реализации прав на получение общедоступного и бесплатного дошкольного, начального общего, основного общего, среднего общего образования и обеспечение доп. образования детей в МОО для обучающихся с ограниченными возможностями здоровья	47 569 600,00
	- на организацию и осуществление деятельности по опеке и попечительству	3 032 600,00
	- на компенсацию затрат родителей (законных представителей) детей-инвалидов в части организации обучения по основным общеобразовательным программам на дому	1 754 100,00
	- на организацию воспитания и обучения детей-инвалидов на дому и в дошкольных учреждениях	0,00
	- на обеспечение государственных гарантий реализации прав на получение общедоступного и бесплатного дошкольного, начального общего, основного общего, среднего общего образования и обеспечение дополнительного образования детей в МОО	184 700 800,00
	- на комплектование, учет, использование и хранение архивных документов, отнесенных к государственной собственности Челябинской области	63 700,00
	- на обеспечение мер социальной поддержки граждан, имеющих звание «Ветеран труда Челябинской области»	6 369 500,00
	- на возмещение стоимости услуг по погребению и выплату социального пособия на погребение	266 000,00
	- на создание административных комиссий и определение перечня должностных лиц, уполномоченных составлять протоколы об административных правонарушениях	126 900,00
	- на ежемесячную денежную выплату на оплату жилья и коммунальных услуг многодетной семье	1 029 100,00
	- на реализацию переданных государственных полномочий в области охраны труда	469 700,00
	- на лицензирование розничной продажи алкогольной продукции	53 700,00
	- на мероприятия по предупреждению и ликвидации болезней животных, их лечению, защите населения от болезней, общих для человека и животных	99 200,00
	- на обеспечение государственных гарантий реализации прав на получение общедоступного и бесплатного дошкольного образования в муниципальных дошкольных образовательных организациях	264 430 700,00
000 2 02 03026 04 0000 151	Субвенции бюджетам городских округов на обеспечение жилыми помещениями детей-сирот, детей, оставшихся без попечения родителей, а также детей, находящихся под опекой (попечительством), не имеющих закрепленного жилого помещения	1 955 300,00
000 2 02 03027 04 0000 151	Субвенции бюджетам городских округов на содержание ребенка в семье опекуна и приемной семье, а также вознаграждение, причитающееся приемному родителю	6 687 200,00
000 2 02 03029 04 0000 151	Субвенции бюджетам городских округов на компенсацию части родительской платы за содержание ребенка в муниципальных образовательных учреждениях, реализующих основную общеобразовательную программу дошкольного образования	10 640 400,00
000 2 02 04000 00 0000 151	Иные межбюджетные трансферты	4 316 000,00
000 2 02 04010 04 0000 151	Межбюджетные трансферты, передаваемые бюджетам городских округов на переселение граждан из закрытых административно-территориальных образований	4 316 000,00

Приложение 6
к решению Собрания депутатов
города Снежинска
от _____ № _____

Ведомственная структура расходов бюджета Снежинского городского округа на 2014 год

(руб.)

Наименование	Код бюджетной классификации					Сумма
	ведомство	раздел	подраздел	целевая статья	вид расходов	
1	2	3	4	5	6	7
Муниципальное казённое учреждение «Управление культуры и молодежной политики администрации города Снежинска»	341	00	00	0000000	000	156 834 120
Образование	341	07	00	0000000	000	40 850 814
Общее образование	341	07	02	0000000	000	31 261 204
Учреждения по внешкольной работе с детьми	341	07	02	4230000	000	31 261 204
Обеспечение деятельности подведомственных учреждений	341	07	02	4239900	000	31 261 204
Предоставление субсидий бюджетным, автономным учреждениям и иным некоммерческим организациям	341	07	02	4239900	600	27 735 707
Субсидии бюджетным учреждениям	341	07	02	4239900	610	27 735 707
Субсидии бюджетным учреждениям на финансовое обеспечение государственного (муниципального) задания на оказание государственных (муниципальных) услуг (выполнение работ)	341	07	02	4239900	611	26 735 707
Субсидии бюджетным учреждениям на иные цели	341	07	02	4239900	612	1 000 000
Субсидия на частичное финансирование расходов на выплату заработной платы работникам муниципальных учреждений и оплату топливно-энергетических ресурсов, услуг водоснабжения, водоотведения, потребляемых муниципальными учреждениями, и электрической энергии, расходуемой на уличное освещение	341	07	02	4239968	000	3 525 497
Предоставление субсидий бюджетным, автономным учреждениям и иным некоммерческим организациям	341	07	02	4239968	600	3 525 497
Субсидии бюджетным учреждениям	341	07	02	4239968	610	3 525 497
Субсидии бюджетным учреждениям на финансовое обеспечение государственного (муниципального) задания на оказание государственных (муниципальных) услуг (выполнение работ)	341	07	02	4239968	611	3 525 497
Молодежная политика и оздоровление детей	341	07	07	0000000	000	9 589 610
Организационно-воспитательная работа с молодежью	341	07	07	4310000	000	9 220 134
Проведение мероприятий для детей и молодежи	341	07	07	4310100	000	1 516 792
Предоставление субсидий бюджетным, автономным учреждениям и иным некоммерческим организациям	341	07	07	4310100	600	1 516 792
Субсидии бюджетным учреждениям	341	07	07	4310100	610	1 516 792
Субсидии бюджетным учреждениям на финансовое обеспечение государственного (муниципального) задания на оказание государственных (муниципальных) услуг (выполнение работ)	341	07	07	4310100	611	1 516 792
Обеспечение деятельности подведомственных учреждений	341	07	07	4319900	000	7 703 342
Предоставление субсидий бюджетным, автономным учреждениям и иным некоммерческим организациям	341	07	07	4319900	600	7 053 342
Субсидии бюджетным учреждениям	341	07	07	4319900	610	7 053 342
Субсидии бюджетным учреждениям на финансовое обеспечение государственного (муниципального) задания на оказание государственных (муниципальных) услуг (выполнение работ)	341	07	07	4319900	611	7 053 342
Субсидия на частичное финансирование расходов на выплату заработной платы работникам муниципальных учреждений и оплату топливно-энергетических ресурсов, услуг водоснабжения, водоотведения, потребляемых муниципальными учреждениями, и электрической энергии, расходуемой на уличное освещение	341	07	07	4319968	000	650 000
Предоставление субсидий бюджетным, автономным учреждениям и иным некоммерческим организациям	341	07	07	4319968	600	650 000
Субсидии бюджетным учреждениям	341	07	07	4319968	610	650 000
Субсидии бюджетным учреждениям на финансовое обеспечение государственного (муниципального) задания на оказание государственных (муниципальных) услуг (выполнение работ)	341	07	07	4319968	611	650 000
Мероприятия по проведению оздоровительной кампании детей	341	07	07	4320000	000	369 476
Предоставление субсидий бюджетным, автономным учреждениям и иным некоммерческим организациям	341	07	07	4320000	600	369 476
Субсидии бюджетным учреждениям	341	07	07	4320000	610	369 476
Субсидии бюджетным учреждениям на финансовое обеспечение государственного (муниципального) задания на оказание государственных (муниципальных) услуг (выполнение работ)	341	07	07	4320000	611	369 476
Культура и кинематография	341	08	00	0000000	000	115 983 306
Культура	341	08	01	0000000	000	108 176 081
Обеспечение деятельности подведомственных учреждений	341	08	01	4409900	000	64 865 573
Предоставление субсидий бюджетным, автономным учреждениям и иным некоммерческим организациям	341	08	01	4409900	600	45 837 513
Субсидии бюджетным учреждениям	341	08	01	4409900	610	45 837 513
Субсидии бюджетным учреждениям на финансовое обеспечение государственного (муниципального) задания на оказание государственных (муниципальных) услуг (выполнение работ)	341	08	01	4409900	611	45 837 513

Субсидия на частичное финансирование расходов на выплату заработной платы работникам муниципальных учреждений и оплату топливно-энергетических ресурсов, услуг водоснабжения, водоотведения, потребляемых муниципальными учреждениями, и электрической энергии, расходуемой на уличное освещение	341	08	01	440 9968	000	19 028 060
Предоставление субсидий бюджетным, автономным учреждениям и иным некоммерческим организациям	341	08	01	440 9968	600	19 028 060
Субсидии бюджетным учреждениям	341	08	01	440 9968	610	19 028 060
Субсидии бюджетным учреждениям на финансовое обеспечение государственного (муниципального) задания на оказание государственных (муниципальных) услуг (выполнение работ)	341	08	01	440 9968	611	19 028 060
Музеи и постоянные выставки	341	08	01	441 0000	000	5 616 198
Обеспечение деятельности подведомственных учреждений	341	08	01	441 9900	000	5 616 198
Предоставление субсидий бюджетным, автономным учреждениям и иным некоммерческим организациям	341	08	01	441 9900	600	4 985 181
Субсидии бюджетным учреждениям	341	08	01	441 9900	610	4 985 181
Субсидии бюджетным учреждениям на финансовое обеспечение государственного (муниципального) задания на оказание государственных (муниципальных) услуг (выполнение работ)	341	08	01	441 9900	611	4 985 181
Субсидия на частичное финансирование расходов на выплату заработной платы работникам муниципальных учреждений и оплату топливно-энергетических ресурсов, услуг водоснабжения, водоотведения, потребляемых муниципальными учреждениями, и электрической энергии, расходуемой на уличное освещение	341	08	01	441 9968	000	631 017
Предоставление субсидий бюджетным, автономным учреждениям и иным некоммерческим организациям	341	08	01	441 9968	600	631 017
Субсидии бюджетным учреждениям	341	08	01	441 9968	610	631 017
Субсидии бюджетным учреждениям на финансовое обеспечение государственного (муниципального) задания на оказание государственных (муниципальных) услуг (выполнение работ)	341	08	01	441 9968	611	631 017
Библиотеки	341	08	01	442 0000	000	37 694 310
Обеспечение деятельности подведомственных учреждений	341	08	01	442 9900	000	37 694 310
Расходы на выплаты персоналу в целях обеспечения выполнения функций государственными (муниципальными) органами, казенными учреждениями, органами управления государственными внебюджетными фондами	341	08	01	442 9900	100	14 963 170
Закупка товаров, работ и услуг для государственных (муниципальных) нужд	341	08	01	442 9900	200	8 069 409
Иные бюджетные ассигнования	341	08	01	442 9900	800	5 277 286
Уплата налогов, сборов и иных платежей	341	08	01	442 9900	850	5 277 286
Субсидия на частичное финансирование расходов на выплату заработной платы работникам муниципальных учреждений и оплату топливно-энергетических ресурсов, услуг водоснабжения, водоотведения, потребляемых муниципальными учреждениями, и электрической энергии, расходуемой на уличное освещение	341	08	01	442 9968	000	9 384 445
Расходы на выплаты персоналу в целях обеспечения выполнения функций государственными (муниципальными) органами, казенными учреждениями, органами управления государственными внебюджетными фондами	341	08	01	442 9968	100	8 903 677
Закупка товаров, работ и услуг для государственных (муниципальных) нужд	341	08	01	442 9968	200	480 768
Другие вопросы в области культуры, кинематографии	341	08	04	000 0000	000	7 807 225
Руководство и управление в сфере установленных функций органов государственной власти субъектов Российской Федерации и органов местного самоуправления	341	08	04	002 0000	000	7 791 725
Центральный аппарат	341	08	04	002 0400	000	7 791 725
Центральный аппарат за счет средств местного бюджета	341	08	04	002 0401	000	7 791 725
Расходы на выплаты персоналу в целях обеспечения выполнения функций государственными (муниципальными) органами, казенными учреждениями, органами управления государственными внебюджетными фондами	341	08	04	002 0401	100	6 701 805
Закупка товаров, работ и услуг для государственных (муниципальных) нужд	341	08	04	002 0401	200	566 341
Иные бюджетные ассигнования	341	08	04	002 0401	800	23 579
Уплата налогов, сборов и иных платежей	341	08	04	002 0401	850	23 579
Субсидия на частичное финансирование расходов на выплату заработной платы работникам муниципальных учреждений и оплату топливно-энергетических ресурсов, услуг водоснабжения, водоотведения, потребляемых муниципальными учреждениями, и электрической энергии, расходуемой на уличное освещение	341	08	04	002 0468	000	500 000
Расходы на выплаты персоналу в целях обеспечения выполнения функций государственными (муниципальными) органами, казенными учреждениями, органами управления государственными внебюджетными фондами	341	08	04	002 0468	100	500 000
Муниципальные программы	341	08	04	795 0000	000	15 500
Муниципальная программа «Развитие муниципальной службы Снежинского городского округа»	341	08	04	795 0061	000	15 500
Закупка товаров, работ и услуг для государственных (муниципальных) нужд	341	08	04	795 0061	200	15 500
Муниципальное казенное учреждение «Управление физической культуры и спорта администрации города Снежинска»	342	00	00	000 0000	000	127 983 611
Образование	342	07	00	000 0000	000	61 637 313
Общее образование	342	07	02	000 0000	000	59 010 063
Учреждения по внешкольной работе с детьми	342	07	02	423 0000	000	59 010 063
Обеспечение деятельности подведомственных учреждений	342	07	02	423 9900	000	59 010 063
Предоставление субсидий бюджетным, автономным учреждениям и иным некоммерческим организациям	342	07	02	423 9900	600	45 491 101
Субсидии бюджетным учреждениям	342	07	02	423 9900	610	45 491 101
Субсидии бюджетным учреждениям на финансовое обеспечение государственного (муниципального) задания на оказание государственных (муниципальных) услуг (выполнение работ)	342	07	02	423 9900	611	45 491 101
Субсидия на частичное финансирование расходов на выплату заработной платы работникам муниципальных учреждений и оплату топливно-энергетических ресурсов, услуг водоснабжения, водоотведения, потребляемых муниципальными учреждениями, и электрической энергии, расходуемой на уличное освещение	342	07	02	423 9968	000	13 518 962
Предоставление субсидий бюджетным, автономным учреждениям и иным некоммерческим организациям	342	07	02	423 9968	600	13 518 962
Субсидии бюджетным учреждениям	342	07	02	423 9968	610	13 518 962
Субсидии бюджетным учреждениям на финансовое обеспечение государственного (муниципального) задания на оказание государственных (муниципальных) услуг (выполнение работ)	342	07	02	423 9968	611	13 518 962
Молодежная политика и оздоровление детей	342	07	07	000 0000	000	2 173 450
Мероприятия по проведению оздоровительной кампании детей	342	07	07	432 0000	000	2 173 450
Предоставление субсидий бюджетным, автономным учреждениям и иным некоммерческим организациям	342	07	07	432 0000	600	2 173 450
Субсидии бюджетным учреждениям	342	07	07	432 0000	610	2 173 450
Субсидии бюджетным учреждениям на финансовое обеспечение государственного (муниципального) задания на оказание государственных (муниципальных) услуг (выполнение работ)	342	07	07	432 0000	611	2 173 450
Другие вопросы в области образования	342	07	09	000 0000	000	453 800
Муниципальные программы	342	07	09	795 0000	000	453 800
Муниципальная программа «Поддержка спорта высших достижений»	342	07	09	795 0045	000	453 800
Предоставление субсидий бюджетным, автономным учреждениям и иным некоммерческим организациям	342	07	09	795 0045	600	453 800
Субсидии бюджетным учреждениям	342	07	09	795 0045	610	453 800
Субсидии бюджетным учреждениям на финансовое обеспечение государственного (муниципального) задания на оказание государственных (муниципальных) услуг (выполнение работ)	342	07	09	795 0045	611	453 800
Физическая культура и спорт	342	11	00	000 0000	000	66 346 298
Физическая культура	342	11	01	000 0000	000	58 846 841
Центры спортивной подготовки (сборные команды)	342	11	01	482 0000	000	58 440 041
Обеспечение деятельности подведомственных учреждений	342	11	01	482 9900	000	58 440 041
Предоставление субсидий бюджетным, автономным учреждениям и иным некоммерческим организациям	342	11	01	482 9900	600	47 804 785
Субсидии бюджетным учреждениям	342	11	01	482 9900	610	47 804 785
Субсидии бюджетным учреждениям на финансовое обеспечение государственного (муниципального) задания на оказание государственных (муниципальных) услуг (выполнение работ)	342	11	01	482 9900	611	47 804 785
Субсидия на частичное финансирование расходов на выплату заработной платы работникам муниципальных учреждений и оплату топливно-энергетических ресурсов, услуг водоснабжения, водоотведения, потребляемых муниципальными учреждениями, и электрической энергии, расходуемой на уличное освещение	342	11	01	482 9968	000	10 635 256
Предоставление субсидий бюджетным, автономным учреждениям и иным некоммерческим организациям	342	11	01	482 9968	600	10 635 256
Субсидии бюджетным учреждениям	342	11	01	482 9968	610	10 635 256
Субсидии бюджетным учреждениям на финансовое обеспечение государственного (муниципального) задания на оказание государственных (муниципальных) услуг (выполнение работ)	342	11	01	482 9968	611	10 635 256
Муниципальные программы	342	11	01	795 0000	000	406 800
Муниципальная программа «Поддержка спорта высших достижений»	342	11	01	795 0045	000	406 800
Предоставление субсидий бюджетным, автономным учреждениям и иным некоммерческим организациям	342	11	01	795 0045	600	406 800
Субсидии бюджетным учреждениям	342	11	01	795 0045	610	406 800
Субсидии бюджетным учреждениям на иные цели	342	11	01	795 0045	612	406 800
Массовый спорт	342	11	02	000 0000	000	999 505
Физкультурно-оздоровительная работа и спортивные мероприятия	342	11	02	512 0000	000	999 505
Мероприятия в области здравоохранения, спорта и физической культуры, туризма	342	11	02	512 9700	000	999 505
Предоставление субсидий бюджетным, автономным учреждениям и иным некоммерческим организациям	342	11	02	512 9700	600	999 505
Субсидии бюджетным учреждениям	342	11	02	512 9700	610	999 505
Субсидии бюджетным учреждениям на финансовое обеспечение государственного (муниципального) задания на оказание государственных (муниципальных) услуг (выполнение работ)	342	11	02	512 9700	611	999 505
Другие вопросы в области физической культуры и спорта	342	11	05	000 0000	000	6 499 952
Руководство и управление в сфере установленных функций органов государственной власти субъектов Российской Федерации и органов местного самоуправления	342	11	05	002 0000	000	6 484 452
Центральный аппарат	342	11	05	002 0400	000	6 484 452
Центральный аппарат за счет средств местного бюджета	342	11	05	002 0401	000	5 814 532
Расходы на выплаты персоналу в целях обеспечения выполнения функций государственными (муниципальными) органами, казенными учреждениями, органами управления государственными внебюджетными фондами	342	11	05	002 0401	100	5 592 733
Закупка товаров, работ и услуг для государственных (муниципальных) нужд	342	11	05	002 0401	200	221 799
Субсидия на частичное финансирование расходов на выплату заработной платы работникам муниципальных учреждений и оплату топливно-энергетических ресурсов, услуг водоснабжения, водоотведения, потребляемых муниципальными учреждениями, и электрической энергии, расходуемой на уличное освещение	342	11	05	002 0468	000	669 920
Расходы на выплаты персоналу в целях обеспечения выполнения функций государственными (муниципальными) органами, казенными учреждениями, органами управления государственными внебюджетными фондами	342	11	05	002 0468	100	669 920
Муниципальные программы	342	11	05	795 0000	000	15 500
Муниципальная программа «Развитие муниципальной службы Снежинского городского округа»	342	11	05	795 0061	000	15 500
Закупка товаров, работ и услуг для государственных (муниципальных) нужд	342	11	05	795 0061	200	15 500
Муниципальное казённое учреждение «Управление социальной защиты населения города Снежинска»	343	00	00	000 0000	000	327 133 488
Образование	343	07	00	000 0000	000	16 875 200
Общее образование	343	07	02	000 0000	000	16 875 200
Детские дома	343	07	02	424 0000	000	16 875 200
Обеспечение деятельности подведомственных учреждений	343	07	02	424 9900	000	16 875 200
Закупка товаров, работ и услуг для государственных (муниципальных) нужд	343	07	02	424 9900	200	80 000
Социальная поддержка детей-сирот и детей, оставшихся без попечения родителей, находящихся в муниципальных образовательных учреждениях для детей-сирот и детей, оставшихся без попечения родителей	343	07	02	424 9975	000	16 795 200
Выполнение функций казенными учреждениями	343	07	02	424 9975	100	12 319 300
Закупка товаров, работ и услуг для государственных (муниципальных) нужд	343	07	02	424 9975	200	4 231 400
Иные бюджетные ассигнования	343	07	02	424 9975	800	244 500
Уплата налогов, сборов и иных платежей	343	07	02	424 9975	850	244 500
Социальная политика	343	10	00	000 0000	000	310 258 288
Социальное обслуживание населения	343	10	02	000 0000	000	11 947 373
Учреждения социального обслуживания населения	343	10	02	508 0000	000	11 947 373
Обеспечение деятельности подведомственных учреждений	343	10	02	508 9900	000	11 947 373
Предоставление субсидий бюджетным, автономным учреждениям и иным некоммерческим организациям	343	10	02	508 9900	600	5 176 473
Субсидия бюджетным учреждениям	343	10	02	508 9900	610	5 176 473
Субсидии бюджетным учреждениям на финансовое обеспечение государственного (муниципального) задания на оказание государственных (муниципальных) услуг (выполнение работ)	343	10	02	508 9900	611	5 176 473
Реализация переданных государственных полномочий по социальному обслуживанию населения	343	10	02	508 9980	000	6 770 900
Предоставление субсидий бюджетным, автономным учреждениям и иным некоммерческим организациям	343	10	02	508 9980	600	6 770 900
Субсидия бюджетным учреждениям	343	10	02	508 9980	610	6 770 900
Субсидии бюджетным учреждениям на финансовое обеспечение государственного (муниципального) задания на оказание государственных (муниципальных) услуг (выполнение работ)	343	10	02	508 9980	611	6 770 900
Социальное обеспечение населения	343	10	03	000 0000	000	245 573 841
Доплаты к пенсиям, дополнительное пенсионное обеспечение	343	10	03	491 0000	000	11 497 362
Доплаты к пенсиям государственных служащих субъектов Российской Федерации и муниципальных служащих	343	10	03	491 0100	000	11 497 362
Закупка товаров, работ и услуг для государственных (муниципальных) нужд	343	10	03	491 0100	200	117 450
Социальное обеспечение и иные выплаты населению	343	10	03	491 0100	300	11 379 912
Публичные нормативные социальные выплаты гражданам	343	10	03	491 0100	310	11 379 912
Социальная помощь	343	10	03	505 0000	000	234 076 479
Предоставление гражданам субсидий на оплату жилого помещения и коммунальных услуг	343	10	03	505 4800	000	2 012 100
Закупка товаров, работ и услуг для государственных (муниципальных) нужд	343	10	03	505 4800	200	67 000
Социальное обеспечение и иные выплаты населению	343	10	03	505 4800	300	1 945 100
Социальные выплаты гражданам, кроме публичных нормативных социальных выплат	343	10	03	505 4800	320	1 945 100
Реализация полномочий Российской Федерации на оплату жилищно-коммунальных услуг отдельным категориям граждан	343	10	03	505 5250	000	74 226 500
Закупка товаров, работ и услуг для государственных (муниципальных) нужд	343	10	03	505 5250	200	680 000
Социальное обеспечение и иные выплаты населению	343	10	03	505 5250	300	73 546 500
Публичные нормативные социальные выплаты гражданам	343	10	03	505 5250	310	73 546 500
Реализация полномочий Российской Федерации по выплате инвалидам компенсаций страховых премий по договорам обязательного страхования гражданской ответственности владельцев транспортных средств	343	10	03	505 5280	000	11 200
Закупка товаров, работ и услуг для государственных (муниципальных) нужд	343	10	03	505 5280	200	170
Социальное обеспечение и иные выплаты населению	343	10	03	505 5280	300	11 030
Социальные выплаты гражданам, кроме публичных нормативных социальных выплат	343	10	03	505 5280	320	11 030
Реализация полномочий Российской Федерации на выплату государственных пособий лицам, не подлежащим обязательному социальному страхованию на случай временной нетрудоспособности и в связи с материнством, и лицам, уволенным в связи с ликвидацией организаций (прекращением деятельности, полномочий физическими лицами), в соответствии с Федеральным законом от 19 мая 1995 года № 81-ФЗ «О государственных пособиях гражданам, имеющим детей»	343	10	03	505 5380	000	10 934 200
Закупка товаров, работ и услуг для государственных (муниципальных) нужд	343	10	03	505 5380	200	170 000
Социальное обеспечение и иные выплаты населению	343	10	03	505 5380	300	10 764 200
Публичные нормативные социальные выплаты гражданам	343	10	03	505 5380	310	10 764 200
Реализация мер социальной поддержки отдельных категорий граждан	343	10	03	505 7500	000	145 225 000
Ежемесячное пособие по уходу за ребенком в возрасте от полутора до трех лет (Закон Челябинской области «О ежемесячном пособии по уходу за ребенком в возрасте от полутора до трех лет»)	343	10	03	505 7508	000	713 800
Закупка товаров, работ и услуг для государственных (муниципальных) нужд	343	10	03	505 7508	200	12 000
Социальное обеспечение и иные выплаты населению	343	10	03	505 7508	300	701 800
Публичные нормативные социальные выплаты гражданам	343	10	03	505 7508	310	701 800
Ежемесячное пособие на ребенка (Закон Челябинской области «О ежемесячном пособии на ребенка»)	343	10	03	505 7510	000	7 531 300
Закупка товаров, работ и услуг для государственных (муниципальных) нужд	343	10	03	505 7510	200	120 000
Социальное обеспечение и иные выплаты населению	343	10	03	505 7510	300	7 411 300
Публичные нормативные социальные выплаты гражданам	343	10	03	505 7510	310	7 411 300
Обеспечение мер социальной поддержки ветеранов труда и тружеников тыла	343	10	03	505 7520	000	126 299 600
Закон Челябинской области «О мерах социальной поддержки ветеранов в Челябинской области» (ежемесячная денежная выплата)	343	10	03	505 7522	000	37 751 200
Закупка товаров, работ и услуг для государственных (муниципальных) нужд	343	10	03	505 7522	200	607 000
Социальное обеспечение и иные выплаты населению	343	10	03	505 7522	300	37 144 200
Публичные нормативные социальные выплаты гражданам	343	10	03	505 7522	310	37 144 200
Закон Челябинской области «О мерах социальной поддержки ветеранов в Челябинской области» (компенсация расходов на оплату жилых помещений и коммунальных услуг)	343	10	03	505 7525	000	88 548 400
Закупка товаров, работ и услуг для государственных (муниципальных) нужд	343	10	03	505 7525	200	1 304 000

Социальное обеспечение и иные выплаты населению	343	10	03	5057525	300	87244400
Социальные выплаты гражданам, кроме публичных нормативных социальных выплат	343	10	03	5057525	320	87244400
Обеспечение мер социальной поддержки реабилитированных лиц и лиц, признанных пострадавшими от политических репрессий	343	10	03	5057530	000	1283200
Закон Челябинской области «О мерах социальной поддержки жертв политических репрессий в Челябинской области» (ежемесячная денежная выплата)	343	10	03	5057532	000	251200
Закупка товаров, работ и услуг для государственных (муниципальных) нужд	343	10	03	5057532	200	4600
Социальное обеспечение и иные выплаты населению	343	10	03	5057532	300	246600
Публичные нормативные социальные выплаты гражданам	343	10	03	5057532	310	246600
Закон Челябинской области «О мерах социальной поддержки жертв политических репрессий в Челябинской области» (компенсация расходов на оплату жилых помещений и коммунальных услуг)	343	10	03	5057535	000	1032000
Закупка товаров, работ и услуг для государственных (муниципальных) нужд	343	10	03	5057535	200	15000
Социальное обеспечение и иные выплаты населению	343	10	03	5057535	300	1017000
Социальные выплаты гражданам, кроме публичных нормативных социальных выплат	343	10	03	5057535	320	1017000
Обеспечение мер социальной поддержки граждан, имеющих звание «Ветеран труда Челябинской области»	343	10	03	5057540	000	6369500
Закон Челябинской области «О звании «Ветеран труда Челябинской области» (ежемесячная денежная выплата)	343	10	03	5057542	000	6369500
Закупка товаров, работ и услуг для государственных (муниципальных) нужд	343	10	03	5057542	200	104000
Социальное обеспечение и иные выплаты населению	343	10	03	5057542	300	6265500
Публичные нормативные социальные выплаты гражданам	343	10	03	5057542	310	6265500
Обеспечение дополнительных мер социальной защиты ветеранов в Челябинской области	343	10	03	5057550	000	285100
Закон Челябинской области «О дополнительных мерах социальной защиты ветеранов в Челябинской области» (компенсация расходов на оплату жилых помещений и коммунальных услуг)	343	10	03	5057551	000	203500
Закупка товаров, работ и услуг для государственных (муниципальных) нужд	343	10	03	5057551	200	3500
Социальное обеспечение и иные выплаты населению	343	10	03	5057551	300	200000
Социальные выплаты гражданам, кроме публичных нормативных социальных выплат	343	10	03	5057551	320	200000
Закон Челябинской области «О дополнительных мерах социальной защиты ветеранов в Челябинской области» (компенсационные выплаты за пользование услугами связи)	343	10	03	5057553	000	81600
Закупка товаров, работ и услуг для государственных (муниципальных) нужд	343	10	03	5057553	200	1700
Социальное обеспечение и иные выплаты населению	343	10	03	5057553	300	79900
Публичные нормативные социальные выплаты гражданам	343	10	03	5057553	310	79900
Осуществление мер социальной поддержки граждан, работающих и проживающих в сельских населенных пунктах и рабочих поселках Челябинской области	343	10	03	5057560	000	65400
Закупка товаров, работ и услуг для государственных (муниципальных) нужд	343	10	03	5057560	200	1000
Социальное обеспечение и иные выплаты населению	343	10	03	5057560	300	64400
Социальные выплаты гражданам, кроме публичных нормативных социальных выплат	343	10	03	5057560	320	64400
Выплата областного единовременного пособия при рождении ребенка	343	10	03	5057570	000	1382000
Закупка товаров, работ и услуг для государственных (муниципальных) нужд	343	10	03	5057570	200	23000
Социальное обеспечение и иные выплаты населению	343	10	03	5057570	300	1359000
Публичные нормативные социальные выплаты гражданам	343	10	03	5057570	310	1359000
Возмещение стоимости услуг по погребению и выплата социального пособия на погребение	343	10	03	5057580	000	266000
Закупка товаров, работ и услуг для государственных (муниципальных) нужд	343	10	03	5057580	200	3000
Социальное обеспечение и иные выплаты населению	343	10	03	5057580	300	263000
Публичные нормативные социальные выплаты гражданам	343	10	03	5057580	310	263000
Ежемесячная денежная выплата на оплату жилья и коммунальных услуг многодетной семье	343	10	03	5057590	000	1029100
Закупка товаров, работ и услуг для государственных (муниципальных) нужд	343	10	03	5057590	200	18000
Социальное обеспечение и иные выплаты населению	343	10	03	5057590	300	1011100
Публичные нормативные социальные выплаты гражданам	343	10	03	5057590	310	1011100
Оказание других видов социальной помощи	343	10	03	5058600	000	1667479
Закупка товаров, работ и услуг для государственных (муниципальных) нужд	343	10	03	5058600	200	89626
Социальное обеспечение и иные выплаты населению	343	10	03	5058600	300	1577853
Публичные нормативные социальные выплаты гражданам	343	10	03	5058600	310	1577853
Охрана семьи и детства	343	10	04	0000000	000	9236100
Социальная помощь	343	10	04	5050000	000	1955300
Федеральный закон от 21 декабря 1996 года № 159-ФЗ «О дополнительных гарантиях по социальной поддержке детей-сирот и детей, оставшихся без попечения родителей»	343	10	04	5052100	000	1955300
Обеспечение предоставления жилых помещений детям -сиротам и детям, оставшимся без попечения родителей, лицам из их числа по договорам найма специализированных жилых помещений	343	10	04	5052104	000	1955300
Закупка товаров, работ и услуг для государственных (муниципальных) нужд	343	10	04	5052104	200	1955300
Иные безвозмездные и безвозвратные перечисления	343	10	04	5200000	000	7280800
Содержание ребенка в семье опекуна и приемной семье, а также оплата труда приемного родителя	343	10	04	5201300	000	7280800
Материальное обеспечение приемной семьи	343	10	04	5201310	000	7280800
Оплата труда приемного родителя	343	10	04	5201312	000	593600
Предоставление гражданам субсидий на оплату жилого помещения и коммунальных услуг	343	10	04	5201312	300	593600
Иные выплаты населению	343	10	04	5201312	360	593600
Закон Челябинской области «О мерах социальной поддержки детей-сирот и детей, оставшихся без попечения родителей, вознаграждении, причитающемся приемному родителю, и социальных гарантиях приемной семье»	343	10	04	5201376	000	6687200
Закупка товаров, работ и услуг для государственных (муниципальных) нужд	343	10	04	5201376	200	100000
Предоставление гражданам субсидий на оплату жилого помещения и коммунальных услуг	343	10	04	5201376	300	6587200
Иные выплаты населению	343	10	04	5201376	360	6587200
Другие вопросы в области социальной политики	343	10	06	0000000	000	43500974
Руководство и управление в сфере установленных функций органов государственной власти субъектов Российской Федерации и органов местного самоуправления	343	10	06	0020000	000	19491447
Центральный аппарат	343	10	06	0020400	000	19491447
Центральный аппарат за счет средств местного бюджета	343	10	06	0020401	000	2741547
Расходы на выплаты персоналу в целях обеспечения выполнения функций государственными (муниципальными) органами, казенными учреждениями, органами управления государственными внебюджетными фондами	343	10	06	0020401	100	2300344
Закупка товаров, работ и услуг для государственных (муниципальных) нужд	343	10	06	0020401	200	219416
Иные бюджетные ассигнования	343	10	06	0020401	800	221787
Уплата налогов, сборов и иных платежей	343	10	06	0020401	850	221787
Предоставление гражданам субсидий на оплату жилого помещения и коммунальных услуг	343	10	06	0020434	000	2927700
Расходы на выплаты персоналу в целях обеспечения выполнения функций государственными (муниципальными) органами, казенными учреждениями, органами управления государственными внебюджетными фондами	343	10	06	0020434	100	2629080
Закупка товаров, работ и услуг для государственных (муниципальных) нужд	343	10	06	0020434	200	298620
Субсидии местным бюджетам на организацию работы органов управления социальной защиты населения муниципальных образований	343	10	06	0020446	000	10789600
Расходы на выплаты персоналу в целях обеспечения выполнения функций государственными (муниципальными) органами, казенными учреждениями, органами управления государственными внебюджетными фондами	343	10	06	0020446	100	9529054
Закупка товаров, работ и услуг для государственных (муниципальных) нужд	343	10	06	0020446	200	1255546
Иные бюджетные ассигнования	343	10	06	0020446	800	5000
Уплата налогов, сборов и иных платежей	343	10	06	0020446	850	5000
Организация и осуществление деятельности по опеке и попечительству	343	10	06	0020474	000	3032600
Выполнение функций казенными учреждениями	343	10	06	0020474	100	2702300
Закупка товаров, работ и услуг для государственных (муниципальных) нужд	343	10	06	0020474	200	330300
Муниципальные программы	343	10	06	7950000	000	24009527
Муниципальная программа «Развитие муниципальной службы Снежинского городского округа»	343	10	06	7950061	000	30500
Закупка товаров, работ и услуг для государственных (муниципальных) нужд	343	10	06	7950061	200	30500
Муниципальная программа «Социальная поддержка отдельных категорий граждан Снежинского городского округа»	343	10	06	7950070	000	23979027
Закупка товаров, работ и услуг для государственных (муниципальных) нужд	343	10	06	7950070	200	657069
Социальное обеспечение и иные выплаты населению	343	10	06	7950070	300	18386678
Социальные выплаты гражданам, кроме публичных нормативных социальных выплат	343	10	06	7950070	320	18386678
Капитальные вложения в объекты недвижимого имущества государственной (муниципальной) собственности	343	10	06	7950070	400	982926
Предоставление субсидий бюджетным, автономным учреждениям и иным некоммерческим организациям	343	10	06	7950070	600	3793754
Субсидии бюджетным учреждениям	343	10	06	7950070	610	2171671
Субсидии бюджетным учреждениям на финансовое обеспечение государственного (муниципального) задания на оказание государственных (муниципальных) услуг (выполнение работ)	343	10	06	7950070	611	2171671
Субсидии некоммерческим организациям (за исключением государственных (муниципальных) учреждений)	343	10	06	7950070	630	1622083
Иные бюджетные ассигнования	343	10	06	7950070	800	158600
Субсидии юридическим лицам (кроме некоммерческих организаций), индивидуальным предпринимателям, физическим лицам	343	10	06	7950070	810	158600
муниципальное казенное учреждение «Управление образования администрации города Снежинска»	344	00	00	0000000	000	904870698
Образование	344	07	00	0000000	000	892476198
Дошкольное образование	344	07	01	0000000	000	449475764
Детские дошкольные учреждения	344	07	01	4200000	000	443475856
Обеспечение деятельности подведомственных учреждений	344	07	01	4209900	000	443475856
Предоставление субсидий бюджетным, автономным учреждениям и иным некоммерческим организациям	344	07	01	4209900	600	142844022
Субсидии бюджетным учреждениям	344	07	01	4209900	610	115556303
Субсидии бюджетным учреждениям на финансовое обеспечение государственного (муниципального) задания на оказание государственных (муниципальных) услуг (выполнение работ)	344	07	01	4209900	611	115556303
Субсидии автономным учреждениям	344	07	01	4209900	620	27287719
Субсидии автономным учреждениям на финансовое обеспечение государственного (муниципального) задания на оказание государственных (муниципальных) услуг (выполнение работ)	344	07	01	4209900	621	27287719
Обеспечение государственных гарантий реализации прав на получение общедоступного и бесплатного дошкольного образования в муниципальных дошкольных образовательных организациях	344	07	01	4209901	000	264430700
Предоставление субсидий бюджетным, автономным учреждениям и иным некоммерческим организациям	344	07	01	4209901	600	264430700
Субсидии бюджетным учреждениям	344	07	01	4209901	610	197978423
Субсидии бюджетным учреждениям на финансовое обеспечение государственного (муниципального) задания на оказание государственных (муниципальных) услуг (выполнение работ)	344	07	01	4209901	611	197978423
Субсидии автономным учреждениям	344	07	01	4209901	620	66452277
Субсидии автономным учреждениям на финансовое обеспечение государственного (муниципального) задания на оказание государственных (муниципальных) услуг (выполнение работ)	344	07	01	4209901	621	66452277
Субсидии местным бюджетам на частичное финансирование расходов на выплату заработной платы работникам муниципальных учреждений и оплату топливно-энергетических ресурсов, услуг водоснабжения, водоотведения, потребляемых муниципальными учреждениями, и электрической энергии, расходуемой на уличное освещение	344	07	01	4209968	000	36201134
Предоставление субсидий бюджетным, автономным учреждениям и иным некоммерческим организациям	344	07	01	4209968	600	36201134
Субсидии бюджетным учреждениям	344	07	01	4209968	610	29206376
Субсидии бюджетным учреждениям на финансовое обеспечение государственного (муниципального) задания на оказание государственных (муниципальных) услуг (выполнение работ)	344	07	01	4209968	611	29206376
Субсидии автономным учреждениям	344	07	01	4209968	620	6994758
Субсидии автономным учреждениям на финансовое обеспечение государственного (муниципального) задания на оказание государственных (муниципальных) услуг (выполнение работ)	344	07	01	4209968	621	6994758
Муниципальные программы	344	07	01	7950000	000	5999908
Муниципальная программа «Развитие дошкольного образования в городе Снежинске»	344	07	01	7950060	000	5575739
Предоставление субсидий бюджетным, автономным учреждениям и иным некоммерческим организациям	344	07	01	7950060	600	5575739
Субсидии бюджетным учреждениям	344	07	01	7950060	610	4307048
Субсидии бюджетным учреждениям на иные цели	344	07	01	7950060	612	4307048
Субсидии автономным учреждениям	344	07	01	7950060	620	1268691
Субсидии автономным учреждениям на иные цели	344	07	01	7950060	622	1268691
Муниципальная программа «Развитие образования в Снежинском городском округе»	344	07	01	7950062	000	424169
Предоставление субсидий бюджетным, автономным учреждениям и иным некоммерческим организациям	344	07	01	7950062	600	424169
Субсидии бюджетным учреждениям	344	07	01	7950062	610	376538
Субсидии бюджетным учреждениям на иные цели	344	07	01	7950062	612	376538
Субсидии автономным учреждениям	344	07	01	7950062	620	47631
Субсидии автономным учреждениям на иные цели	344	07	01	7950062	622	47631
Общее образование	344	07	02	0000000	000	375114075
Школы — детские сады, школы начальные, неполные средние и средние	344	07	02	4210000	000	332919660
Обеспечение деятельности подведомственных учреждений	344	07	02	4219900	000	332919660
Предоставление субсидий бюджетным, автономным учреждениям и иным некоммерческим организациям	344	07	02	4219900	600	84660137
Субсидии бюджетным учреждениям	344	07	02	4219900	610	84660137
Субсидии бюджетным учреждениям на финансовое обеспечение государственного (муниципального) задания на оказание государственных (муниципальных) услуг (выполнение работ)	344	07	02	4219900	611	84660137
Субсидии местным бюджетам на частичное финансирование расходов на выплату заработной платы работникам муниципальных учреждений и оплату топливно-энергетических ресурсов, услуг водоснабжения, водоотведения, потребляемых муниципальными учреждениями, и электрической энергии, расходуемой на уличное освещение	344	07	02	4219968	000	15989123
Предоставление субсидий бюджетным, автономным учреждениям и иным некоммерческим организациям	344	07	02	4219968	600	15989123
Субсидии бюджетным учреждениям	344	07	02	4219968	610	15989123
Субсидии бюджетным учреждениям на финансовое обеспечение государственного (муниципального) задания на оказание государственных (муниципальных) услуг (выполнение работ)	344	07	02	4219968	611	15989123
Обеспечение государственных гаран-тий реализации прав на получение об-щедоступного и бесплатного дошколь-ного, начального общего, основного общего, среднего общего образования и обе-спечение дополнительного образо-вания детей в муниципальных общеоб-разовательных организациях для обу-чающихся с ограниченными возможно-стями здоровья	344	07	02	4219982	000	47569600
Предоставление субсидий бюджетным, автономным учреждениям и иным некоммерческим организациям	344	07	02	4219982	600	47569600
Субсидии бюджетным учреждениям	344	07	02	4219982	610	47569600
Субсидии бюджетным учреждениям на финансовое обеспечение государственного (муниципального) задания на оказание государственных (муниципальных) услуг (выполнение работ)	344	07	02	4219982	611	47569600
Обеспечение государственных гарантий реализации прав на получение общедоступного и бесплатного дошкольного, начального общего, основного общего, среднего общего образования и обеспечение дополнительного образования детей в муниципальных общеобразовательных организациях	344	07	02	4219988	000	184700800
Предоставление субсидий бюджетным, автономным учреждениям и иным некоммерческим организациям	344	07	02	4219988	600	184700800
Субсидии бюджетным учреждениям	344	07	02	4219988	610	184700800
Субсидии бюджетным учреждениям на финансовое обеспечение государственного (муниципального) задания на оказание государственных (муниципальных) услуг (выполнение работ)	344	07	02	4219988	611	184700800
Учреждения по внешкольной работе с детьми	344	07	02	4230000	000	31891530
Обеспечение деятельности подведомственных учреждений	344	07	02	4239900	000	31891530
Предоставление субсидий бюджетным, автономным учреждениям и иным некоммерческим организациям	344	07	02	4239900	600	24384036
Субсидии бюджетным учреждениям	344	07	02	4239900	610	24384036
Субсидии бюджетным учреждениям на финансовое обеспечение государственного (муниципального) задания на оказание государственных (муниципальных) услуг (выполнение работ)	344	07	02	4239900	611	24384036
Субсидии местным бюджетам на частичное финансирование расходов на выплату заработной платы работникам муниципальных учреждений и оплату топливно-энергетических ресурсов, услуг водоснабжения, водоотведения, потребляемых муниципальными учреждениями, и электрической энергии, расходуемой на уличное освещение	344	07	02	4239968	000	7507494
Предоставление субсидий бюджетным, автономным учреждениям и иным некоммерческим организациям	344	07	02	4239968	600	7507494
Субсидии бюджетным учреждениям	344	07	02	4239968	610	7507494

Субсидии бюджетным учреждениям на финансовое обеспечение государственного (муниципального) задания на оказание государственных (муниципальных) услуг (выполнение работ)	344	07	02	423 9968	611	7 507 494
Муниципальные программы	344	07	02	795 0000	000	10 302 885
Муниципальная программа «Развитие образования в Снежинском городском округе»	344	07	02	795 0062	000	10 302 885
Предоставление субсидий бюджетным, автономным учреждениям и иным некоммерческим организациям	344	07	02	795 0062	600	10 302 885
Субсидии бюджетным учреждениям	344	07	02	795 0062	610	10 302 885
Субсидии бюджетным учреждениям на иные цели	344	07	02	795 0062	612	10 302 885
Молодежная политика и оздоровление детей	344	07	07	000 0000	000	19 204 560
Мероприятия по проведению оздоровительной кампании детей	344	07	07	432 0000	000	18 947 060
Предоставление субсидий бюджетным, автономным учреждениям и иным некоммерческим организациям	344	07	07	432 0000	600	2 327 607
Субсидии бюджетным учреждениям	344	07	07	432 0000	610	1 708 189
Субсидии бюджетным учреждениям на финансовое обеспечение государственного (муниципального) задания на оказание государственных (муниципальных) услуг (выполнение работ)	344	07	07	432 0000	611	1 708 189
Субсидии автономным учреждениям	344	07	07	432 0000	620	619 418
Субсидии автономным учреждениям на финансовое обеспечение государственного (муниципального) задания на оказание государственных (муниципальных) услуг (выполнение работ)	344	07	07	432 0000	621	619 418
Обеспечение деятельности подведомственных учреждений	344	07	07	432 9900	000	16 619 453
Предоставление субсидий бюджетным, автономным учреждениям и иным некоммерческим организациям	344	07	07	432 9900	600	12 988 580
Субсидии автономным учреждениям	344	07	07	432 9900	620	12 988 580
Субсидии автономным учреждениям на финансовое обеспечение государственного (муниципального) задания на оказание государственных (муниципальных) услуг (выполнение работ)	344	07	07	432 9900	621	12 988 580
Субсидии местным бюджетам на частичное финансирование расходов на выплату заработной платы работникам муниципальных учреждений и оплату топливно-энергетических ресурсов, услуг водоснабжения, водоотведения, потребляемых муниципальными учреждениями, и электрической энергии, расходуемой на уличное освещение	344	07	07	432 9968	000	3 630 873
Субсидии автономным учреждениям	344	07	07	432 9968	620	3 630 873
Субсидии автономным учреждениям на финансовое обеспечение государственного (муниципального) задания на оказание государственных (муниципальных) услуг (выполнение работ)	344	07	07	432 9968	621	3 630 873
Муниципальные программы	344	07	07	795 0000	000	257 500
Муниципальная программа «Социальная поддержка отдельных категорий граждан Снежинского городского округа» н	344	07	07	795 0070	000	257 500
Предоставление субсидий бюджетным, автономным учреждениям и иным некоммерческим организациям	344	07	07	795 0070	600	257 500
Субсидии автономным учреждениям	344	07	07	795 0070	620	257 500
Субсидии автономным учреждениям на иные цели	344	07	07	795 0070	622	257 500
Другие вопросы в области образования	344	07	09	000 0000	000	48 681 799
Руководство и управление в сфере установленных функций органов государственной власти субъектов Российской Федерации и органов местного самоуправления	344	07	09	002 0000	000	14 125 303
Центральный аппарат	344	07	09	002 0400	000	14 125 303
Центральный аппарат за счет средств местного бюджета	344	07	09	002 0401	000	10 421 703
Расходы на выплаты персоналу в целях обеспечения выполнения функций государственными (муниципальными) органами, казенными учреждениями, органами управления государственными внебюджетными фондами	344	07	09	002 0401	100	10 162 289
Закупка товаров, работ и услуг для государственных (муниципальных) нужд	344	07	09	002 0401	200	257 191
Иные бюджетные ассигнования	344	07	09	002 0401	800	2 223
Уплата налогов, сборов и иных платежей	344	07	09	002 0401	850	2 223
Субсидии местным бюджетам на частичное финансирование расходов на выплату заработной платы работникам муниципальных учреждений и оплату топливно-энергетических ресурсов, услуг водоснабжения, водоотведения, потребляемых муниципальными учреждениями, и электрической энергии, расходуемой на уличное освещение	344	07	09	002 0468	000	3 703 600
Расходы на выплаты персоналу в целях обеспечения выполнения функций государственными (муниципальными) органами, казенными учреждениями, органами управления государственными внебюджетными фондами	344	07	09	002 0468	100	3 703 600
Учебно-методические кабинеты, централизованные бухгалтерии, группы хозяйственного обслуживания, учебные фильмотеки, межшкольные учебно-производственные комбинаты, логопедические пункты	344	07	09	452 0000	000	31 997 760
Обеспечение деятельности подведомственных учреждений	344	07	09	452 9900	000	31 997 760
Предоставление субсидий бюджетным, автономным учреждениям и иным некоммерческим организациям	344	07	09	452 9900	600	25 069 408
Субсидии бюджетным учреждениям	344	07	09	452 9900	610	25 069 408
Субсидии бюджетным учреждениям на финансовое обеспечение государственного (муниципального) задания на оказание государственных (муниципальных) услуг (выполнение работ)	344	07	09	452 9900	611	25 069 408
Субсидии местным бюджетам на частичное финансирование расходов на выплату заработной платы работникам муниципальных учреждений и оплату топливно-энергетических ресурсов, услуг водоснабжения, водоотведения, потребляемых муниципальными учреждениями, и электрической энергии, расходуемой на уличное освещение	344	07	09	452 9968	000	6 928 352
Предоставление субсидий бюджетным, автономным учреждениям и иным некоммерческим организациям	344	07	09	452 9968	600	6 928 352
Субсидии бюджетным учреждениям	344	07	09	452 9968	610	6 928 352
Субсидии бюджетным учреждениям на финансовое обеспечение государственного (муниципального) задания на оказание государственных (муниципальных) услуг (выполнение работ)	344	07	09	452 9968	611	6 928 352
Муниципальные программы	344	07	09	795 0000	000	2 558 736
Муниципальная программа «Развитие муниципальной службы Снежинского городского округа» на 2014–2016 гг.	344	07	09	795 0061	000	19 000
Закупка товаров, работ и услуг для государственных (муниципальных) нужд	344	07	09	795 0061	200	19 000
Муниципальная программа «Развитие образования в Снежинском городском округе»	344	07	09	795 0062	000	2 539 736
Закупка товаров, работ и услуг для государственных (муниципальных) нужд	344	07	09	795 0062	200	1 114 434
Предоставление субсидий бюджетным, автономным учреждениям и иным некоммерческим организациям	344	07	09	795 0062	600	1 425 302
Субсидии бюджетным учреждениям	344	07	09	795 0062	610	1 425 302
Субсидии бюджетным учреждениям на иные цели	344	07	09	795 0062	612	1 425 302
Социальная политика	344	10	00	000 0000	000	12 394 500
Охрана семьи и детства	344	10	04	000 0000	000	12 394 500
Межбюджетные трансферты местным бюджетам	344	10	04	521 0000	000	12 394 500
Субвенции местным бюджетам для финансового обеспечения расходных обязательств муниципальных образований, возникающих при выполнении государственных полномочий Российской Федерации, субъектов Российской Федерации, переданных для осуществления органам местного самоуправления в установленном порядке	344	10	04	521 0200	000	12 394 500
Компенсация затрат родителей (законных представителей) детей-инвалидов в части организации обучения по основным общеобразовательным программам на дому	344	10	04	521 0203	000	1 754 100
Предоставление субсидий бюджетным, автономным учреждениям и иным некоммерческим организациям	344	10	04	521 0203	600	1 754 100
Субсидии бюджетным учреждениям	344	10	04	521 0203	610	1 754 100
Субсидии бюджетным учреждениям на иные цели	344	10	04	521 0203	612	1 754 100
Компенсация части платы, взимаемой с родителей (законных представителей) за присмотр и уход за детьми в образовательных организациях, реализующих образовательную программу дошкольного образования, расположенных на территории Челябинской области	344	10	04	521 0204	000	10 640 400
Предоставление субсидий бюджетным, автономным учреждениям и иным некоммерческим организациям	344	10	04	521 0204	600	10 640 400
Субсидии бюджетным учреждениям	344	10	04	521 0204	610	7 855 400
Субсидии бюджетным учреждениям на иные цели	344	10	04	521 0204	612	7 855 400
Субсидии автономным учреждениям	344	10	04	521 0204	620	2 785 000
Субсидии автономным учреждениям на иные цели	344	10	04	521 0204	622	2 785 000
Администрация города Снежинска	345	00	00	000 0000	000	115 081 721
Общегосударственные вопросы	345	01	00	000 0000	000	93 944 621
Функционирование Правительства Российской Федерации, высших исполнительных органов государственной власти субъектов Российской Федерации, местных администраций	345	01	04	000 0000	000	79 215 592
Руководство и управление в сфере установленных функций органов государственной власти субъектов Российской Федерации и органов местного самоуправления	345	01	04	002 0000	000	79 215 592
Центральный аппарат	345	01	04	002 0400	000	77 360 524
Центральный аппарат за счет средств местного бюджета	345	01	04	002 0401	000	59 274 231
Расходы на выплаты персоналу в целях обеспечения выполнения функций государственными органами, казенными учреждениями, органами управления государственными внебюджетными фонда	345	01	04	002 0401	100	46 986 049
Закупка товаров, работ и услуг для государственных нужд	345	01	04	002 0401	200	11 059 382
Иные бюджетные ассигнования	345	01	04	002 0401	800	1 228 800
Уплата налогов, сборов и иных платежей	345	01	04	002 0401	850	1 228 800
Субсидия на частичное финансирование расходов на выплату заработной платы работникам муниципальных учреждений и оплату топливно-энергетических ресурсов, услуг водоснабжения, водоотведения, потребляемых муниципальными учреждениями, и электрической энергии, расходуемой на уличное освещение	345	01	04	002 0468	000	18 086 293
Расходы на выплаты персоналу в целях обеспечения выполнения функций государственными органами, казенными учреждениями, органами управления государственными внебюджетными фонда	345	01	04	002 0468	100	17 622 691
Закупка товаров, работ и услуг для государственных нужд	345	01	04	002 0468	200	463 602
Глава местной администрации (исполнительно-распорядительного органа муниципального образования)	345	01	04	002 0800	000	1 855 068
Расходы на выплаты персоналу в целях обеспечения выполнения функций государственными органами, казенными учреждениями, органами управления государственными внебюджетными фонда	345	01	04	002 0800	100	1 855 068
Обеспечение деятельности финансовых, налоговых и таможенных органов и органов финансового (финансово-бюджетного) надзора	345	01	06	000 0000	000	6 626 100
Руководство и управление в сфере установленных функций органов государственной власти субъектов Российской Федерации и органов местного самоуправления	345	01	06	002 0000	000	6 626 100
Центральный аппарат	345	01	06	002 0400	000	6 626 100
Субсидии местным бюджетам на организацию работы финансовых органов муниципальных образований	345	01	06	002 0460	000	6 626 100
Расходы на выплаты персоналу в целях обеспечения выполнения функций государственными органами, казенными учреждениями, органами управления государственными внебюджетными фонда	345	01	06	002 0460	100	5 913 345
Закупка товаров, работ и услуг для государственных нужд	345	01	06	002 0460	200	712 755
Резервные фонды	345	01	11	000 0000	000	500 000
Резервные фонды	345	01	11	070 0000	000	500 000
Резервные фонды местных администраций	345	01	11	070 0500	000	500 000
Иные бюджетные ассигнования	345	01	11	070 0500	800	500 000
Резервные средства	345	01	11	070 0500	870	500 000
Другие общегосударственные вопросы	345	01	13	000 0000	000	7 602 929
Руководство и управление в сфере установленных функций	345	01	13	002 0000	000	801 500
Центральный аппарат	345	01	13	002 0400	000	801 500
Организация работы комиссий по делам несовершеннолетних и защите их прав	345	01	13	002 0458	000	610 900
Расходы на выплаты персоналу в целях обеспечения выполнения функций государственными органами, казенными учреждениями, органами управления государственными внебюджетными фонда	345	01	13	002 0458	100	592 533
Закупка товаров, работ и услуг для государственных нужд	345	01	13	002 0458	200	18 367
Комплектование, учет, использование и хранение архивных документов, отнесенных к государственной собственности Челябинской области	345	01	13	002 0486	000	63 700
Закупка товаров, работ и услуг для государственных нужд	345	01	13	002 0486	200	63 700
Создание административных комиссий и определение перечня должностных лиц, уполномоченных составлять протоколы об административных правонарушениях	345	01	13	002 0497	000	126 900
Расходы на выплаты персоналу в целях обеспечения выполнения функций государственными органами, казенными учреждениями, органами управления государственными внебюджетными фонда	345	01	13	002 0497	100	107 329
Закупка товаров, работ и услуг для государственных нужд	345	01	13	002 0497	200	19 571
Субсидия бюджетному учреждению на финансовое обеспечение муниципального задания на обеспечение деятельности органов управления	345	01	13	888 0000	000	6 625 429
Предоставление субсидий федеральным бюджетным, авономным учреждениям и иным некомерческим организациям	345	01	13	888 0000	600	6 625 429
Субсидии бюджетным учреждениям	345	01	13	888 0000	610	6 625 429
Субсидии бюджетным учреждениям на финансовое обеспечение государственного задания на оказание государственных услуг (выполнение работ)	345	01	13	888 0000	611	6 625 429
Муниципальные программы	345	01	13	795 0000	000	176 000
Муниципальная программа «Развитие муниципальной службы Снежинского городского округа»	345	01	13	795 0061	000	176 000
Закупка товаров, работ и услуг для государственных (муниципальных) нужд	345	01	13	795 0061	200	176 000
Национальная безопасность и правоохранительная деятельность	345	03	00	000 0000	000	2 233 700
Органы юстиции	345	03	04	000 0000	000	2 233 700
Реализация полномочий Российской Федерации на государственную регистрацию актов гражданского состояния	345	03	04	001 5903	000	2 233 700
Расходы на выплаты персоналу в целях обеспечения выполнения функций государственными органами, казенными учреждениями, органами управления государственными внебюджетными фонда	345	03	04	001 5903	100	1 973 700
Закупка товаров, работ и услуг для государственных нужд	345	03	04	001 5903	200	260 000
Национальная экономика	345	04	00	000 0000	000	2 398 400
Общеэкономически вопросы	345	04	01	000 0000	000	469 700
Реализация переданных государственных полномочий в области охраны труда	345	04	01	002 0499	000	469 700
Расходы на выплаты персоналу в целях обеспечения выполнения функций государственными органами, казенными учреждениями, органами управления государственными внебюджетными фонда	345	04	01	002 0499	100	394 320
Закупка товаров, работ и услуг для государственных нужд	345	04	01	002 0499	200	75 380
Сельское хозяйство и рыболовство	345	04	05	000 0000	000	53 700
Лицензирование розничной продажи алкогольной продукции	345	04	05	002 0498	000	53 700
Расходы на выплаты персоналу в целях обеспечения выполнения функций государственными органами, казенными учреждениями, органами управления государственными внебюджетными фонда	345	04	05	002 0498	100	42 960
Закупка товаров, работ и услуг для государственных нужд	345	04	05	002 0498	200	10 740
Другие вопросы в области национальной экономики	345	04	12	000 0000	000	1 875 000
Муниципальные программы	345	04	12	795 0000	000	875 000
Муниципальная программа «Развитие малого и среднего предпринимательства в Снежинском городском округе»	345	04	12	795 0063	000	875 000
Закупка товаров, работ и услуг для государственных (муниципальных) нужд	345	04	12	795 0063	200	83 000
Иные бюджетные ассигнования	345	04	12	795 0063	800	792 000
Субсидии юридическим лицам (кроме некоммерческих организаций), индивидуальным предпринимателям, физическим лицам	345	04	12	795 0063	810	792 000
Мероприятия по поддержке социально ориентированных некомерческих организаций	345	04	12	799 0000	000	1 000 000
Предоставление субсидий федеральным бюджетным, авономным учреждениям и иным некомерческим организациям	345	04	12	799 0000	600	1 000 000
Субсидии некоммерческим организациям (за исключением государственных (муниципальных) учреждений)	345	04	12	799 0000	630	1 000 000
Охрана окружающей среды	345	06	00	000 0000	000	390 600
Другие вопросы в области окружающей среды	345	06	05	000 0000	000	390 600
Реализация переданных государственных полномочий в области охраны окружающей среды	345	06	05	002 0478	000	390 600
Расходы на выплаты персоналу в целях обеспечения выполнения функций государственными органами, казенными учреждениями, органами управления государственными внебюджетными фонда	345	06	05	002 0478	100	381 610
Закупка товаров, работ и услуг для государственных нужд	345	06	05	002 0478	200	8 990
Образование	345	07	00	000 0000	000	200 000
Молодежная политика и оздоровление детей	345	07	07	000 0000	000	200 000
Муниципальные программы	345	07	07	795 0000	000	200 000
Муниципальная программа «Обеспечение общественного порядка, противодействие преступности и профилактика правонарушений в Снежинском городском округе»	345	07	07	795 0035	000	200 000
Закупка товаров, работ и услуг для государственных (муниципальных) нужд	345	07	07	795 0035	200	200 000
Социальная политика	345	10	00	000 0000	000	13 414 400
Социальное обеспечение населения	345	10	03	000 0000	000	13 414 400
Муниципальные программы	345	10	03	795 0000	000	13 414 400
Муниципальная программа реализации национального проекта «Доступное и комфортное жилье — гражданам России» в городе Снежинске»	345	10	03	795 0004	000	13 414 400
Социальное обеспечение и иные выплаты населению	345	10	03	795 0004	300	13 414 400
Социальные выплаты гражданам, кроме публичных нормативных социальных выплат	345	10	03	795 0004	320	13 414 400
Обслуживание государственного и муниципального долга	345	13	00	000 0000	000	2 500 000
Обслуживание государственного и муниципального долга	345	13	01	000 0000	000	2 500 000
Обслуживание внутреннего государственного и муниципального долга	345	13	01	000 0000	000	2 500 000
Процентные платежи по долговым обязательствам	345	13	01	065 0000	000	2 500 000
Процентные платежи по муниципальному долгу	345	13	01	065 0300	000	2 500 000
Обслуживание государственного (муниципального долга) долга	345	13	01	065 0300	700	2 500 000
Обслуживание муниципального долга	345	13	01	065 0300	730	2 500 000
муниципальное казённое учреждение «Управление по делам гражданской обороны и чрезвычайным ситуациям администрации города Снежинска»	347	00	00	000 0000	000	20 520 391

Национальная безопасность и правоохранительная деятельность	347	03	00	0000000	000	20520391
Защита населения и территории от последствий чрезвычайных ситуаций природного и техногенного характера, гражданская оборона	347	03	09	0000000	000	20520391
Руководство и управление в сфере установленных функций органов государственной власти субъектов Российской Федерации и органов местного самоуправления	347	03	09	0020000	000	6867381
Центральный аппарат	347	03	09	0020400	000	6867381
Центральный аппарат за счет средств местного бюджета	347	03	09	0020401	000	5218983
Расходы на выплаты персоналу в целях обеспечения выполнения функций государственными (муниципальными) органами, казенными учреждениями, органами управления государственными внебюджетными фондами	347	03	09	0020401	100	4342499
Закупка товаров, работ и услуг для государственных (муниципальных) нужд	347	03	09	0020401	200	720345
Иные бюджетные ассигнования	347	03	09	0020401	800	156139
Уплата налогов, сборов и иных платежей	347	03	09	0020401	850	156139
Субсидия на частичное финансирование расходов на выплату заработной платы работникам муниципальных учреждений и оплату топливно-энергетических ресурсов, услуг водоснабжения, водоотведения, потребляемых муниципальными учреждениями, и электрической энергии, расходуемой на уличное освещение	347	03	09	0020468	000	1648398
Расходы на выплаты персоналу в целях обеспечения выполнения функций государственными (муниципальными) органами, казенными учреждениями, органами управления государственными внебюджетными фондами	347	03	09	0020468	100	1569380
Закупка товаров, работ и услуг для государственных (муниципальных) нужд	347	03	09	0020468	200	79018
Мероприятия по гражданской обороне	347	03	09	2190000	000	743744
Подготовка населения и организаций к действиям в чрезвычайной ситуации в мирное и военное время	347	03	09	2190100	000	743744
Закупка товаров, работ и услуг для государственных (муниципальных) нужд	347	03	09	2190100	200	743744
Поисковые и аварийно-спасательные учреждения	347	03	09	3020000	000	12893766
Обеспечение деятельности подведомственных учреждений	347	03	09	3029900	000	12893766
Предоставление субсидий бюджетным, автономным учреждениям и иным некоммерческим организациям	347	03	09	3029900	600	9861391
Субсидии бюджетным учреждениям на финансовое обеспечение государственного (муниципального) задания на оказание государственных (муниципальных) услуг (выполнение работ)	347	03	09	3029900	611	9861391
Субсидия на частичное финансирование расходов на выплату заработной платы работникам муниципальных учреждений и оплату топливно-энергетических ресурсов, услуг водоснабжения, водоотведения, потребляемых муниципальными учреждениями, и электрической энергии, расходуемой на уличное освещение	347	03	09	3029968	000	3032375
Предоставление субсидий бюджетным, автономным учреждениям и иным некоммерческим организациям	347	03	09	3029968	600	3032375
Субсидии бюджетным учреждениям на финансовое обеспечение государственного (муниципального) задания на оказание государственных (муниципальных) услуг (выполнение работ)	347	03	09	3029968	611	3032375
Муниципальные программы	347	03	09	7950000	000	15500
Муниципальная программа «Развитие муниципальной службы Снежинского городского округа»	347	03	09	7950061	000	15500
Закупка товаров, работ и услуг для государственных (муниципальных) нужд	347	03	09	7950061	200	15500
Собрание депутатов города Снежинска	348	00	00	0000000	000	14747740
Общегосударственные вопросы	348	01	00	0000000	000	14747740
Функционирование высшего должностного лица субъекта Российской Федерации и органа местного самоуправления	348	01	02	0000000	000	1932215
Руководство и управление в сфере установленных функций органов государственной власти субъектов Российской Федерации и органов местного самоуправления	348	01	02	0020000	000	1932215
Глава муниципального образования	348	01	02	0020300	000	1932215
Расходы на выплаты персоналу в целях обеспечения выполнения функций государственными органами, казенными учреждениями, органами управления государственными внебюджетными фонда	348	01	02	0020300	100	1932215
Функционирование законодательных (представительных) органов государственной власти и представительных органов муниципальных образований	348	01	03	0000000	000	12815525
Руководство и управление в сфере установленных функций органов государственной власти субъектов Российской Федерации и органов местного самоуправления	348	01	03	0020000	000	11054257
Центральный аппарат	348	01	03	0020400	000	11054257
Центральный аппарат за счет средств местного бюджета	348	01	03	0020401	000	8610213
Расходы на выплаты персоналу в целях обеспечения выполнения функций государственными органами, казенными учреждениями, органами управления государственными внебюджетными фонда	348	01	03	0020401	100	6075779
Закупка товаров, работ и услуг для государственных (муниципальных) нужд	348	01	03	0020401	200	2509963
Иные бюджетные ассигнования	348	01	03	0020401	800	24471
Уплата налогов, сборов и иных платежей	348	01	03	0020401	850	24471
Субсидия на частичное финансирование расходов на выплату заработной платы работникам муниципальных учреждений и оплату топливно-энергетических ресурсов, услуг водоснабжения, водоотведения, потребляемых муниципальными учреждениями, и электрической энергии, расходуемой на уличное освещение	348	01	03	0020468	000	2444044
Расходы на выплаты персоналу в целях обеспечения выполнения функций государственными (муниципальными) органами, казенными учреждениями, органами управления государственными внебюджетными фондами	348	01	03	0020468	100	2444044
Депутаты представительного органа муниципального образования	348	01	03	0021200	000	1745768
Расходы на выплаты персоналу в целях обеспечения выполнения функций государственными (муниципальными) органами, казенными учреждениями, органами управления государственными внебюджетными фондами	348	01	03	0021200	100	1745768
Муниципальные программы	348	01	03	7950000	000	15500
Муниципальная программа «Развитие муниципальной службы Снежинского городского округа»	348	01	03	7950061	000	15500
Закупка товаров, работ и услуг для государственных (муниципальных) нужд	348	01	03	7950061	200	15500
муниципальное казенное учреждение «Комитет по управлению имуществом города Снежинска»	350	00	00	0000000	000	37769069
Общегосударственные вопросы	350	01	00	0000000	000	22859694
Другие общегосударственные вопросы	350	01	13	0000000	000	22859694
Руководство и управление в сфере установленных функций органов государственной власти субъектов Российской Федерации и органов местного самоуправления	350	01	13	0020000	000	20978007
Центральный аппарат	350	01	13	0020400	000	20978007
Центральный аппарат за счет средств местного бюджета	350	01	13	0020401	000	15924914
Расходы на выплаты персоналу в целях обеспечения выполнения функций государственными (муниципальными) органами, казенными учреждениями, органами управления государственными внебюджетными фондами	350	01	13	0020401	100	13391104
Закупка товаров, работ и услуг для государственных (муниципальных) нужд	350	01	13	0020401	200	2499562
Иные бюджетные ассигнования	350	01	13	0020401	800	34248
Уплата налогов, сборов и иных платежей	350	01	13	0020401	850	34248
Субсидия на частичное финансирование расходов на выплату заработной платы работникам муниципальных учреждений и оплату топливно-энергетических ресурсов, услуг водоснабжения, водоотведения, потребляемых муниципальными учреждениями, и электрической энергии, расходуемой на уличное освещение	350	01	13	0020468	000	5053093
Расходы на выплаты персоналу в целях обеспечения выполнения функций государственными (муниципальными) органами, казенными учреждениями, органами управления государственными внебюджетными фондами	350	01	13	0020468	100	4867819
Закупка товаров, работ и услуг для государственных (муниципальных) нужд	350	01	13	0020468	200	185274
Реализация государственной политики в области приватизации и управления государственной и муниципальной собственностью	350	01	13	0900000	000	1847687
Оценка недвижимости, признание прав и регулирование отношений по государственной и муниципальной собственности	350	01	13	0900200	000	1847687
Закупка товаров, работ и услуг для государственных (муниципальных) нужд	350	01	13	0900200	200	1679846
Иные бюджетные ассигнования	350	01	13	0900200	800	167841
Субсидии юридическим лицам (кроме некомерческих организаций), индивидуальным предпринимателям, физическим лицам	350	01	13	0900200	810	152841
Уплата налогов, сборов и иных платежей	350	01	13	0900200	850	15000
Муниципальные программы	350	01	13	7950000	000	34000
Муниципальная программа «Развитие муниципальной службы Снежинского городского округа»	350	01	13	7950061	000	34000
Закупка товаров, работ и услуг для государственных (муниципальных) нужд	350	01	13	7950061	200	34000
Национальная экономика	350	04	00	0000000	000	1935068
Другие вопросы в области национальной экономики	350	04	12	0000000	000	1935068
Реализация государственных функций в области национальной экономики	350	04	12	3400000	000	683999
Мероприятия по землеустройству и землепользованию	350	04	12	3400300	000	683999
Закупка товаров, работ и услуг для государственных (муниципальных) нужд	350	04	12	3400300	200	673999
Иные бюджетные ассигнования	350	04	12	3400300	800	10000
Уплата налогов, сборов и иных платежей	350	04	12	3400300	850	10000
Субсидия автономному учреждению на функционирование бизнес-инкубатора	350	04	12	8890000	000	1251069
Предоставление субсидий бюджетным, автономным учреждениям и иным некоммерческим организациям	350	04	12	8890000	600	1251069
Субсидии автономным учреждениям	350	04	12	8890000	620	1251069
Субсидии автономным учреждениям на финансовое обеспечение государственного (муниципального) задания на оказание государственных (муниципальных) услуг (выполнение работ)	350	04	12	8890000	621	1251069
Жилищно-коммунальное хозяйство	350	05	00	0000000	000	7042086
Жилищное хозяйство	350	05	01	0000000	000	2726086
Поддержка жилищного хозяйства	350	05	01	6500000	000	2726086
Мероприятия в области жилищного хозяйства	350	05	01	6500300	000	2726086
Закупка товаров, работ и услуг для государственных (муниципальных) нужд	350	05	01	6500300	200	2726086
Другие вопросы в области жилищно-коммунального хозяйства	350	05	05	0000000	000	4316000
Иные безвозмездные и безвозвратные перечисления	350	05	05	5200000	000	4316000
Иные межбюджетные трансферты на переселение граждан из закрытых административно-территориальных образований	350	05	05	5205159	000	4316000
Закупка товаров, работ и услуг для государственных (муниципальных) нужд	350	05	05	5205159	200	4316000
Социальная политика	350	10	00	0000000	000	5932221
Другие вопросы в области социальной политики	350	10	06	0000000	000	5932221
Субсидии на финансовое обеспечение муниципальных услуг на базе многофункционального центра по предоставлению муниципальных услуг населению	350	10	06	8870000	000	5932221
Предоставление субсидий бюджетным, автономным учреждениям и иным некоммерческим организациям	350	10	06	8870000	600	5932221
Субсидии автономным учреждениям	350	10	06	8870000	620	5932221
Субсидии автономным учреждениям на финансовое обеспечение государственного (муниципального) задания на оказание государственных (муниципальных) услуг (выполнение работ)	350	10	06	8870000	621	5932221
Муниципальное казенное учреждение «Служба заказчика по инфраструктуре и городскому хозяйству»	351	00	00	0000000	000	205591427
Национальная экономика	351	04	00	0000000	000	95124228
Сельское хозяйство и рыболовство	351	04	05	0000000	000	99200
Благоустройство	351	04	05	6000000	000	99200
Прочие мероприятия по благоустройству городских округов и поселений	351	04	05	6000500	000	99200
Организация проведения на территории Челябинской области мероприятий по предупреждению и ликвидации болезней животных, их лечению, защите населения от болезней, общих для человека и животных	351	04	05	6000591	000	99200
Закупка товаров, работ и услуг для государственных (муниципальных) нужд	351	04	05	6000591	200	99200
Лесное хозяйство	351	04	07	0000000	000	19258438
Учреждения, обеспечивающие предоставление услуг в сфере лесных отношений	351	04	07	2910000	000	19258438
Обеспечение деятельности подведомственных учреждений	351	04	07	2919900	000	19258438
Предоставление субсидий бюджетным, автономным учреждениям и иным некоммерческим организациям	351	04	07	2919900	600	15157148
Субсидии бюджетным учреждениям	351	04	07	2919900	610	15157148
Субсидии бюджетным учреждениям на финансовое обеспечение государственного (муниципального) задания на оказание государственных (муниципальных) услуг (выполнение работ)	351	04	07	2919900	611	15157148
Субсидия на частичное финансирование расходов на выплату заработной платы работникам муниципальных учреждений и оплату топливно-энергетических ресурсов, услуг водоснабжения, водоотведения, потребляемых муниципальными учреждениями, и электрической энергии, расходуемой на уличное освещение	351	04	07	2919968	000	4101290
Предоставление субсидий бюджетным, автономным учреждениям и иным некоммерческим организациям	351	04	07	2919968	600	4101290
Субсидии бюджетным учреждениям	351	04	07	2919968	610	4101290
Субсидии бюджетным учреждениям на финансовое обеспечение государственного (муниципального) задания на оказание государственных (муниципальных) услуг (выполнение работ)	351	04	07	2919968	611	4101290
Транспорт	351	04	08	0000000	000	30858737
Автомобильный транспорт	351	04	08	3030000	000	30858737
Отдельные мероприятия в области автомобильного транспорта	351	04	08	3030200	000	30858737
Иные бюджетные ассигнования	351	04	08	3030200	800	30858737
Субсидии юридическим лицам (кроме некоммерческих организаций), индивидуальным предпринимателям, физическим лицам	351	04	08	3030200	810	30858737
Дорожное хозяйство (дорожные фонды)	351	04	09	0000000	000	44907853
Строительство и содержание автомобильных дорог и инженерных сооружений на них в границах городских округов и поселений в рамках благоустройства	351	04	09	6000200	000	44907853
Закупка товаров, работ и услуг для государственных (муниципальных) нужд	351	04	09	6000200	200	21677853
Иные бюджетные ассигнования	351	04	09	6000200	800	23230000
Субсидии юридическим лицам (кроме некоммерческих организаций), индивидуальным предпринимателям, физическим лицам	351	04	09	6000200	810	23230000
Жилищно-коммунальное хозяйство	351	05	00	0000000	000	110467199
Жилищное хозяйство	351	05	01	0000000	000	351961
Поддержка жилищного хозяйства	351	05	01	6500000	000	161236
Мероприятия в области жилищного хозяйства	351	05	01	6500300	000	161236
Закупка товаров, работ и услуг для государственных (муниципальных) нужд	351	05	01	6500300	200	161236
Муниципальные программы	351	05	01	7950000	000	190725
Муниципальная программа «Социальная поддержка отдельных категорий граждан Снежинского городского округа»	351	05	01	7950070	000	190725
Закупка товаров, работ и услуг для государственных (муниципальных) нужд	351	05	01	7950070	200	140000
Иные бюджетные ассигнования	351	05	01	7950070	800	50725
Субсидии юридическим лицам (кроме некоммерческих организаций), индивидуальным предпринимателям, физическим лицам	351	05	01	7950070	810	50725
Коммунальное хозяйство	351	05	02	0000000	000	6813272
Поддержка коммунального хозяйства	351	05	02	6510000	000	698689
Мероприятия в области коммунального хозяйства	351	05	02	6510500	000	698689
Закупка товаров, работ и услуг для государственных (муниципальных) нужд	351	05	02	6510500	200	698689
Муниципальные программы	351	05	02	7950000	000	6114583
Муниципальная программа «Социальная поддержка отдельных категорий граждан Снежинского городского округа»	351	05	02	7950070	000	6114583
Иные бюджетные ассигнования	351	05	02	7950070	800	6114583
Субсидии юридическим лицам (кроме некоммерческих организаций), индивидуальным предпринимателям, физическим лицам	351	05	02	7950070	810	6114583
Благоустройство	351	05	03	0000000	000	71450698
Благоустройство	351	05	03	6000000	000	71450698
Уличное освещение	351	05	03	6000100	000	12211672
Закупка товаров, работ и услуг для государственных (муниципальных) нужд	351	05	03	6000100	200	12211672
Озеленение	351	05	03	6000300	000	8901120
Закупка товаров, работ и услуг для государственных (муниципальных) нужд	351	05	03	6000300	200	8901120
Организация и содержание мест захоронения	351	05	03	6000400	000	8494787
Предоставление субсидий бюджетным, автономным учреждениям и иным некоммерческим организациям	351	05	03	6000400	600	8494787
Субсидии бюджетным учреждениям	351	05	03	6000400	610	8494787
Субсидии бюджетным учреждениям на финансовое обеспечение государственного (муниципального) задания на оказание государственных (муниципальных) услуг (выполнение работ)	351	05	03	6000400	611	8494787
Прочие мероприятия по благоустройству городских округов и поселений	351	05	03	6000500	000	41843119
Закупка товаров, работ и услуг для государственных (муниципальных) нужд	351	05	03	6000500	200	30739014
Предоставление субсидий бюджетным, автономным учреждениям и иным некоммерческим организациям	351	05	03	6000500	600	11104105
Субсидии бюджетным учреждениям	351	05	03	6000500	610	11104105
Субсидии бюджетным учреждениям на финансовое обеспечение государственного (муниципального) задания на оказание государственных (муниципальных) услуг (выполнение работ)	351	05	03	6000500	611	6954105
Субсидии бюджетным учреждениям на иные цели	351	05	03	6000500	612	4150000
Другие вопросы в области жилищно-коммунального хозяйства	351	05	05	0000000	000	31851268
Обеспечение деятельности учреждений	351	05	05	0028200	000	14114767
Предоставление субсидий бюджетным, автономным учреждениям и иным некоммерческим организациям	351	05	05	0028200	600	14114767
Субсидии бюджетным учреждениям	351	05	05	0028200	610	14114767
Субсидии бюджетным учреждениям на финансовое обеспечение государственного (муниципального) задания на оказание государственных (муниципальных) услуг (выполнение работ)	351	05	05	0028200	611	13317526

Субсидии бюджетным учреждениям на иные цели	351	05	05	002 8200	612	797 241
Обеспечение деятельности (оказание услуг) подведомственных казенных учреждений	351	05	05	002 9900	000	15 003 169
Расходы на выплаты персоналу в целях обеспечения выполнения функций государственными (муниципальными) органами, казенными учреждениями, органами управления государственными внебюджетными фондами	351	05	05	002 9900	100	9 893 025
Закупка товаров, работ и услуг для государственных (муниципальных) нужд	351	05	05	002 9900	200	1 372 214
Иные бюджетные ассигнования	351	05	05	002 9900	800	131 150
Уплата налогов, сборов и иных платежей	351	05	05	002 9900	850	131 150
Субсидии местным бюджетам на частичное финансирование расходов на выплату заработной платы работникам муниципальных учреждений и оплату топливно-энергетических ресурсов, услуг водоснабжения, водоотведения, потребляемых муниципальными учреждениями, и электрической энергии, расходуемой на уличное освещение	351	05	05	002 9968	000	3 606 780
Расходы на выплаты персоналу в целях обеспечения выполнения функций государственными (муниципальными) органами, казенными учреждениями, органами управления государственными внебюджетными фондами	351	05	05	002 9968	100	3 606 780
Муниципальные программы	351	05	05	795 0000	000	2 733 332
Муниципальная программа «Социальная поддержка отдельных категорий граждан Снежинского городского округа»	351	05	05	795 0070	000	2 733 332
Иные бюджетные ассигнования	351	05	05	795 0070	800	2 733 332
Субсидии юридическим лицам (кроме некоммерческих организаций), индивидуальным предпринимателям, физическим лицам	351	05	05	795 0070	810	2 733 332
Контрольно-счетная палата города Снежинска	356	00	00	000 0000	000	6 106 169
Общегосударственные вопросы	356	01	00	000 0000	000	6 106 169
Обеспечение деятельности финансовых, налоговых и таможенных органов и органов финансового (финансово-бюджетного) надзора	356	01	06	000 0000	000	6 106 169
Руководство и управление в сфере установленных функций органов государственной власти субъектов Российской Федерации и органов местного самоуправления	356	01	06	002 0000	000	6 062 669
Центральный аппарат	356	01	06	002 0400	000	3 651 609
Центральный аппарат за счет средств местного бюджета	356	01	06	002 0401	000	2 216 988
Расходы на выплаты персоналу в целях обеспечения выполнения функций государственными (муниципальными) органами, казенными учреждениями, органами управления государственными внебюджетными фондами	356	01	06	002 0401	100	1 523 957
Закупка товаров, работ и услуг для государственных (муниципальных) нужд	356	01	06	002 0401	200	691 415
Иные бюджетные ассигнования	356	01	06	002 0401	800	1 616
Уплата налогов, сборов и иных платежей	356	01	06	002 0401	850	1 616
Субсидия на частичное финансирование расходов на выплату заработной платы работникам муниципальных учреждений и оплату топливно-энергетических ресурсов, услуг водоснабжения, водоотведения, потребляемых муниципальными учреждениями, и электрической энергии, расходуемой на уличное освещение	356	01	06	002 0468	000	1 434 621
Расходы на выплаты персоналу в целях обеспечения выполнения функций государственными (муниципальными) органами, казенными учреждениями, органами управления государственными внебюджетными фондами	356	01	06	002 0468	100	1 434 621
Руководитель контрольно-счетной палаты муниципального образования и его заместители	356	01	06	002 2500	000	2 411 060
Расходы на выплаты персоналу в целях обеспечения выполнения функций государственными (муниципальными) органами, казенными учреждениями, органами управления государственными внебюджетными фондами	356	01	06	002 2500	100	2 411 060
Муниципальные программы	356	01	06	795 0000	000	43 500
Муниципальная программа «Развитие муниципальной службы Снежинского городского округа»	356	01	06	795 0061	000	43 500
Закупка товаров, работ и услуг для государственных (муниципальных) нужд	356	01	06	795 0061	200	43 500
Муниципальное казённое учреждение «Служба заказчика по строительству и ремонту»	357	00	00	000 0000	000	120 066 042
Национальная экономика	357	04	00	000 0000	000	9 320 000
Дорожное хозяйство	357	04	09	000 0000	000	9 320 000
Муниципальные программы	357	04	09	795 0000	000	9 320 000
Муниципальная программа «Строительства и реконструкции автомобильных дорог на территории Снежинского городского округа»	357	04	09	795 0073	000	9 320 000
Капитальные вложения в объекты недвижимого имущества государственной (муниципальной) собственности	357	04	09	795 0073	400	9 320 000
Жилищно-коммунальное хозяйство	357	05	00	000 0000	000	56 228 862
Коммунальное хозяйство	357	05	02	000 0000	000	14 890 044
Муниципальные программы	357	05	02	795 0000	000	14 890 044
Муниципальная программа реализации национального проекта «Доступное и комфортное жилье — гражданам России» в городе Снежинске»	357	05	02	795 0004	000	8 400 000
Капитальные вложения в объекты недвижимого имущества государственной (муниципальной) собственности	357	05	02	795 0004	400	8 400 000
Муниципальная программа «Коммплексного развития систем коммунальной инфраструктуры Снежинского городского округа»	357	05	02	795 0031	000	3 490 044
Капитальные вложения в объекты недвижимого имущества государственной (муниципальной) собственности	357	05	02	795 0031	400	3 490 044
Муниципальная программа «Повышение энергетической эффективности и снижение энергетических затрат в бюджетной сфере муниципального образования «Город Снежинск»	357	05	02	795 0043	000	3 000 000
Закупка товаров, работ и услуг для государственных (муниципальных) нужд	357	05	02	795 0043	200	3 000 000
Благоустройство	357	05	03	000 0000	000	19 085 000
Благоустройство	357	05	03	600 0000	000	19 085 000
Уличное освещение	357	05	03	600 0100	000	1 100 000
Капитальные вложения в объекты недвижимого имущества государственной (муниципальной) собственности	357	05	03	600 0100	400	1 100 000
Прочие мероприятия по благоустройству городских округов и поселений	357	05	03	600 0500	000	17 985 000
Закупка товаров, работ и услуг для государственных (муниципальных) нужд	357	05	03	600 0500	200	17 500 000
Капитальные вложения в объекты недвижимого имущества государственной (муниципальной) собственности	357	05	03	600 0500	400	485 000
Другие вопросы в области жилищно-коммунального хозяйства	357	05	05	000 0000	000	22 253 818
Обеспечение деятельности (оказание услуг) подведомственных казенных учреждений	357	05	05	002 9900	000	20 480 042
Расходы на выплаты персоналу в целях обеспечения выполнения функций государственными (муниципальными) органами, казенными учреждениями, органами управления государственными внебюджетными фондами	357	05	05	002 9900	100	10 776 443
Закупка товаров, работ и услуг для государственных (муниципальных) нужд	357	05	05	002 9900	200	2 591 198
Иные бюджетные ассигнования	357	05	05	002 9900	800	3 082 828
Уплата налогов, сборов и иных платежей	357	05	05	002 9900	850	3 082 828
Субсидия на частичное финансирование расходов на выплату заработной платы работникам муниципальных учреждений и оплату топливно-энергетических ресурсов, услуг водоснабжения, водоотведения, потребляемых муниципальными учреждениями, и электрической энергии, расходуемой на уличное освещение	357	05	05	002 9968	000	4 029 573
Расходы на выплаты персоналу в целях обеспечения выполнения функций государственными (муниципальными) органами, казенными учреждениями, органами управления государственными внебюджетными фондами	357	05	05	002 9968	100	3 927 761
Закупка товаров, работ и услуг для государственных (муниципальных) нужд	357	05	05	002 9968	200	101 812
Муниципальные программы	357	05	05	795 0000	000	1 773 776
Муниципальная программа «Строительство, реконструкция и капитальный ремонт объектов учреждений социальной сферы города Снежинска»	357	05	05	795 0074	000	1 773 776
Закупка товаров, работ и услуг для государственных (муниципальных) нужд	357	05	05	795 0074	200	1 773 776
Образование	357	07	00	000 0000	000	49 998 559
Дошкольное образование	357	07	01	000 0000	000	26 830 000
Муниципальные программы	357	07	01	795 0000	000	26 830 000
Муниципальная программа «Строительство, реконструкция и капитальный ремонт объектов учреждений социальной сферы города Снежинска»	357	07	01	795 0074	000	26 830 000
Капитальные вложения в объекты недвижимого имущества государственной (муниципальной) собственности	357	07	01	795 0074	400	26 830 000
Общее образование	357	07	02	000 0000	000	3 800 000
Муниципальные программы	357	07	02	795 0000	000	3 800 000
Муниципальная программа «Строительство, реконструкция и капитальный ремонт объектов учреждений социальной сферы города Снежинска»	357	07	02	795 0074	000	3 800 000
Капитальные вложения в объекты недвижимого имущества государственной (муниципальной) собственности	357	07	02	795 0074	400	3 800 000
Молодежная политика и оздоровление детей	357	07	07	000 0000	000	19 368 559
Муниципальные программы	357	07	07	795 0000	000	19 368 559
Муниципальная программа «Строительство, реконструкция и капитальный ремонт объектов учреждений социальной сферы города Снежинска»	357	07	07	795 0074	000	19 368 559
Закупка товаров, работ и услуг для государственных (муниципальных) нужд	357	07	07	795 0074	200	19 368 559
Культура и кинематография	357	08	00	000 0000	000	3 748 621
Культура	357	08	01	000 0000	000	2 248 621
Муниципальные программы	357	08	01	795 0000	000	2 248 621
Муниципальная программа «Строительство, реконструкция и капитальный ремонт объектов учреждений социальной сферы города Снежинска»	357	08	01	795 0074	000	2 248 621
Закупка товаров, работ и услуг для государственных (муниципальных) нужд	357	08	01	795 0074	200	2 248 621
Другие вопросы в области культуры, кинематографии	357	08	04	000 0000	000	1 500 000
Благоустройство	357	08	04	600 0000	000	1 500 000
Прочие мероприятия по благоустройству городских округов и поселений	357	08	04	600 0500	000	1 500 000
Закупка товаров, работ и услуг для государственных (муниципальных) нужд	357	08	04	600 0500	200	1 500 000
Социальная политика	357	10	00	000 0000	000	770 000
Другие вопросы в области социальной политики	357	10	06	000 0000	000	770 000
Муниципальные программы	357	10	06	795 0000	000	770 000
Муниципальная программа «Социальная поддержка отдельных категорий граждан Снежинского городского округа» на 2014–2016 гг.	357	10	06	795 0070	000	270 000
Закупка товаров, работ и услуг для государственных (муниципальных) нужд	357	10	06	795 0070	200	270 000
Муниципальная программа «Строительство, реконструкция и капитальный ремонт объектов учреждений социальной сферы города Снежинска»	357	10	06	795 0074	000	500 000
Закупка товаров, работ и услуг для государственных (муниципальных) нужд	357	10	06	795 0074	200	500 000
ВСЕГО						2 036 704 476

Приложение 7
к решению Собрания депутатов
города Снежинска
от _____ № _____

Распределение бюджетных ассигнований по разделам, подразделам, целевым статьям и видам расходов классификации расходов бюджетов на 2014 год

руб.

Наименование	Код бюджетной классификации				Сумма
	раз-дел	под-раз-дел	целевая статья	вид рас-ходов	
1	2	3	4	5	6
Общегосударственные вопросы	01	00	000 0000	000	137 658 224
Функционирование высшего должностного лица субъекта Российской Федерации и органа местного самоуправления	01	02	000 0000	000	1 932 215,00
Руководство и управление в сфере установленных функций органов государственной власти субъектов Российской Федерации и органов местного самоуправления	01	02	002 0000	000	1 932 215,00
Глава муниципального образования	01	02	002 0300	000	1 932 215,00
Расходы на выплаты персоналу в целях обеспечения выполнения функций государственными органами, казенными учреждениями, органами управления государственными внебюджетными фонда	01	02	002 0300	100	1 932 215,00
Функционирование законодательных (представительных) органов государственной власти и представительных органов муниципальных образований	01	03	000 0000	000	12 815 525,00
Руководство и управление в сфере установленных функций органов государственной власти субъектов Российской Федерации и органов местного самоуправления	01	03	002 0000	000	11 054 257,00
Центральный аппарат	01	03	002 0400	000	11 054 257,00
Центральный аппарат за счет средств местного бюджета	01	03	002 0401	000	8 610 213,00
Расходы на выплаты персоналу в целях обеспечения выполнения функций государственными органами, казенными учреждениями, органами управления государственными внебюджетными фонда	01	03	002 0401	100	6 075 779,00
Закупка товаров, работ и услуг для государственных (муниципальных) нужд	01	03	002 0401	200	2 509 963,00
Иные бюджетные ассигнования	01	03	002 0401	800	24 471,00
Уплата налогов, сборов и иных платежей	01	03	002 0401	850	24 471,00
Субсидия на частичное финансирование расходов на выплату заработной платы работникам муниципальных учреждений и оплату топливно-энергетических ресурсов, услуг водоснабжения, водоотведения, потребляемых муниципальными учреждениями, и электрической энергии, расходуемой на уличное освещение	01	03	002 0468	000	2 444 044,00
Расходы на выплаты персоналу в целях обеспечения выполнения функций государственными (муниципальными) органами, казенными учреждениями, органами управления государственными внебюджетными фондами	01	03	002 0468	100	2 444 044,00
Депутаты представительного органа муниципального образования	01	03	002 1200	000	1 745 768,00
Расходы на выплаты персоналу в целях обеспечения выполнения функций государственными (муниципальными) органами, казенными учреждениями, органами управления государственными внебюджетными фондами	01	03	002 1200	100	1 745 768,00
Муниципальные программы	01	03	795 0000	000	15 500,00
Муниципальная программа «Развитие муниципальной службы Снежинского городского округа»	01	03	795 0061	000	15 500,00
Закупка товаров, работ и услуг для государственных (муниципальных) нужд	01	03	795 0061	200	15 500,00
Функционирование Правительства Российской Федерации, высших исполнительных органов государственной власти субъектов Российской Федерации, местных администраций	01	04	000 0000	000	79 215 592,00
Руководство и управление в сфере установленных функций органов государственной власти субъектов Российской Федерации и органов местного самоуправления	01	04	002 0000	000	79 215 592,00
Центральный аппарат	01	04	002 0400	000	77 360 524,00
Центральный аппарат за счет средств местного бюджета	01	04	002 0401	000	59 274 231,00
Расходы на выплаты персоналу в целях обеспечения выполнения функций государственными органами, казенными учреждениями, органами управления государственными внебюджетными фонда	01	04	002 0401	100	46 986 049,00
Закупка товаров, работ и услуг для государственных нужд	01	04	002 0401	200	11 059 382,00
Иные бюджетные ассигнования	01	04	002 0401	800	1 228 800,00
Уплата налогов, сборов и иных платежей	01	04	002 0401	850	1 228 800,00
Субсидия на частичное финансирование расходов на выплату заработной платы работникам муниципальных учреждений и оплату топливно-энергетических ресурсов, услуг водоснабжения, водоотведения, потребляемых муниципальными учреждениями, и электрической энергии, расходуемой на уличное освещение	01	04	002 0468	000	18 086 293,00
Расходы на выплаты персоналу в целях обеспечения выполнения функций государственными органами, казенными учреждениями, органами управления государственными внебюджетными фонда	01	04	002 0468	100	17 622 691,00
Закупка товаров, работ и услуг для государственных нужд	01	04	002 0468	200	463 602,00
Глава местной администрации (исполнительно-распорядительного органа муниципального образования)	01	04	002 0800	000	1 855 068,00
Расходы на выплаты персоналу в целях обеспечения выполнения функций государственными органами, казенными учреждениями, органами управления государственными внебюджетными фонда	01	04	002 0800	100	1 855 068,00
Обеспечение деятельности финансовых, налоговых и таможенных органов и органов финансового (финансово-бюджетного) надзора	01	06	000 0000	000	12 732 269,00
Руководство и управление в сфере установленных функций органов государственной власти субъектов Российской Федерации и органов местного самоуправления	01	06	002 0000	000	12 688 769,00
Центральный аппарат	01	06	002 0400	000	10 277 709,00
Центральный аппарат за счет средств местного бюджета	01	06	002 0401	000	2 216 988
Расходы на выплаты персоналу в целях обеспечения выполнения функций государственными (муниципальными) органами, казенными учреждениями, органами управления государственными внебюджетными фондами	01	06	002 0401	100	1 523 957
Закупка товаров, работ и услуг для государственных (муниципальных) нужд	01	06	002 0401	200	691 415
Иные бюджетные ассигнования	01	06	002 0401	800	1 616
Уплата налогов, сборов и иных платежей	01	06	002 0401	850	1 616
Субсидии местным бюджетам на организацию работы финансовых органов муниципальных образований	01	06	002 0460	000	6 626 100,00
Расходы на выплаты персоналу в целях обеспечения выполнения функций государственными органами, казенными учреждениями, органами управления государственными внебюджетными фонда	01	06	002 0460	100	5 913 345,00
Закупка товаров, работ и услуг для государственных нужд	01	06	002 0460	200	712 755,00
Субсидия на частичное финансирование расходов на выплату заработной платы работникам муниципальных учреждений и оплату топливно-энергетических ресурсов, услуг водоснабжения, водоотведения, потребляемых муниципальными учреждениями, и электрической энергии, расходуемой на уличное освещение	01	06	002 0468	000	1 434 621
Расходы на выплаты персоналу в целях обеспечения выполнения функций государственными (муниципальными) органами, казенными учреждениями, органами управления государственными внебюджетными фондами	01	06	002 0468	100	1 434 621

Руководитель контрольно-счетной палаты муниципального образования и его заместители	01	06	002 2500	000	2 411 060
Расходы на выплаты персоналу в целях обеспечения выполнения функций государственными (муниципальными) органами, казенными учреждениями, органами управления государственными внебюджетными фондами	01	06	002 2500	100	2 411 060
Муниципальные программы	01	06	795 0000	000	43 500
Муниципальная программа «Развитие муниципальной службы Снежинского городского округа»	01	06	795 0061	000	43 500
Закупка товаров, работ и услуг для государственных (муниципальных) нужд	01	06	795 0061	200	43 500
Резервные фонды	01	11	000 0000	000	500 000,00
Резервные фонды	01	11	070 0000	000	500 000,00
Резервные фонды местных администраций	01	11	070 0500	000	500 000,00
Иные бюджетные ассигнования	01	11	070 0500	800	500 000,00
Резервные средства	01	11	070 0500	870	500 000,00
Другие общегосударственные вопросы	01	13	000 0000	000	30 462 623,00
Руководство и управление в сфере установленных функций	01	13	002 0000	000	21 779 507,00
Центральный аппарат	01	13	002 0400	000	21 779 507,00
Центральный аппарат за счет средств местного бюджета	01	13	002 0401	000	15 924 914
Расходы на выплаты персоналу в целях обеспечения выполнения функций государственными (муниципальными) органами, казенными учреждениями, органами управления государственными внебюджетными фондами	01	13	002 0401	100	13 391 104
Закупка товаров, работ и услуг для государственных (муниципальных) нужд	01	13	002 0401	200	2 499 562
Иные бюджетные ассигнования	01	13	002 0401	800	34 248
Уплата налогов, сборов и иных платежей	01	13	002 0401	850	34 248
Организация работы комиссий по делам несовершеннолетних и защите их прав	01	13	002 0458	000	610 900,00
Расходы на выплаты персоналу в целях обеспечения выполнения функций государственными органами, казенными учреждениями, органами управления государственными внебюджетными фонда	01	13	002 0458	100	592 533,00
Закупка товаров, работ и услуг для государственных нужд	01	13	002 0458	200	18 367,00
Субсидия на частичное финансирование расходов на выплату заработной платы работникам муниципальных учреждений и оплату топливно-энергетических ресурсов, услуг водоснабжения, водоотведения, потребляемых муниципальными учреждениями, и электрической энергии, расходуемой на уличное освещение	01	13	002 0468	000	5 053 093
Расходы на выплаты персоналу в целях обеспечения выполнения функций государственными (муниципальными) органами, казенными учреждениями, органами управления государственными внебюджетными фондами	01	13	002 0468	100	4 867 819
Закупка товаров, работ и услуг для государственных (муниципальных) нужд	01	13	002 0468	200	185 274
Комплектование, учет, использование и хранение архивных документов, отнесенных к государственной собственности Челябинской области	01	13	002 0486	000	63 700,00
Закупка товаров, работ и услуг для государственных нужд	01	13	002 0486	200	63 700,00
Создание административных комиссий и определение перечня должностных лиц, уполномоченных составлять протоколы об административных правонарушениях	01	13	002 0497	000	126 900,00
Расходы на выплаты персоналу в целях обеспечения выполнения функций государственными органами, казенными учреждениями, органами управления государственными внебюджетными фонда	01	13	002 0497	100	107 329,00
Закупка товаров, работ и услуг для государственных нужд	01	13	002 0497	200	19 571,00
Реализация государственной политики в области приватизации и управления государственной и муниципальной собственностью	01	13	090 0000	000	1 847 687
Оценка недвижимости, признание прав и регулирование отношений по государственной и муниципальной собственности	01	13	090 0200	000	1 847 687
Закупка товаров, работ и услуг для государственных (муниципальных) нужд	01	13	090 0200	200	1 679 846
Иные бюджетные ассигнования	01	13	090 0200	800	167 841
Субсидии юридическим лицам (кроме некомерческих организаций), индивидуальным предпринимателям, физическим лицам	01	13	090 0200	810	152 841
Уплата налогов, сборов и иных платежей	01	13	090 0200	850	15 000
Муниципальные программы	01	13	795 0000	000	34 000
Муниципальная программа «Развитие муниципальной службы Снежинского городского округа»	01	13	795 0061	000	34 000
Закупка товаров, работ и услуг для государственных (муниципальных) нужд	01	13	795 0061	200	34 000
Субсидия бюджетному учреждению на финансовое обеспечение муниципального задания на обеспечение деятельности органов управления	01	13	888 0000	000	6 625 429,00
Предоставление субсидий федеральным бюджетным, авономным учреждениям и иным некомерческим организациям	01	13	888 0000	600	6 625 429,00
Субсидии бюджетным учреждениям	01	13	888 0000	610	6 625 429,00
Субсидии бюджетным учреждениям на финансовое обеспечение государственного задания на оказание государственных услуг (выполнение работ)	01	13	888 0000	611	6 625 429,00
Муниципальные программы	01	13	795 0000	000	176 000,00
Муниципальная программа «Развитие муниципальной службы Снежинского городского округа»	01	13	795 0061	000	176 000,00
Закупка товаров, работ и услуг для государственных (муниципальных) нужд	01	13	795 0061	200	176 000,00
Национальная безопасность и правоохранительная деятельность	03	00	000 0000	000	22 754 091,00
Органы юстиции	03	04	000 0000	000	2 233 700
Реализация полномочий Российской Федерации на государственную регистрацию актов гражданского состояния	03	04	001 5903	000	2 233 700
Расходы на выплаты персоналу в целях обеспечения выполнения функций государственными органами, казенными учреждениями, органами управления государственными внебюджетными фонда	03	04	001 5903	100	1 973 700
Закупка товаров, работ и услуг для государственных нужд	03	04	001 5903	200	260 000
Защита населения и территории от последствий чрезвычайных ситуаций природного и техногенного характера, гражданская оборона	03	09	000 0000	000	20 520 391
Руководство и управление в сфере установленных функций органов государственной власти субъектов Российской Федерации и органов местного самоуправления	03	09	002 0000	000	6 867 381
Центральный аппарат	03	09	002 0400	000	6 867 381
Центральный аппарат за счет средств местного бюджета	03	09	002 0401	000	5 218 983
Расходы на выплаты персоналу в целях обеспечения выполнения функций государственными (муниципальными) органами, казенными учреждениями, органами управления государственными внебюджетными фондами	03	09	002 0401	100	4 342 499
Закупка товаров, работ и услуг для государственных (муниципальных) нужд	03	09	002 0401	200	720 345
Иные бюджетные ассигнования	03	09	002 0401	800	156 139
Уплата налогов, сборов и иных платежей	03	09	002 0401	850	156 139
Субсидия на частичное финансирование расходов на выплату заработной платы работникам муниципальных учреждений и оплату топливно-энергетических ресурсов, услуг водоснабжения, водоотведения, потребляемых муниципальными учреждениями, и электрической энергии, расходуемой на уличное освещение	03	09	002 0468	000	1 648 398
Расходы на выплаты персоналу в целях обеспечения выполнения функций государственными (муниципальными) органами, казенными учреждениями, органами управления государственными внебюджетными фондами	03	09	002 0468	100	1 569 380
Закупка товаров, работ и услуг для государственных (муниципальных) нужд	03	09	002 0468	200	79 018
Мероприятия по гражданской обороне	03	09	219 0000	000	743 744
Подготовка населения и организаций к действиям в чрезвычайной ситуации в мирное и военное время	03	09	219 0100	000	743 744
Закупка товаров, работ и услуг для государственных (муниципальных) нужд	03	09	219 0100	200	743 744
Поисковые и аварийно-спасательные учреждения	03	09	302 0000	000	12 893 766
Обеспечение деятельности подведомственных учреждений	03	09	302 9900	000	12 893 766
Предоставление субсидий бюджетным, автономным учреждениям и иным некоммерческим организациям	03	09	302 9900	600	9 861 391
Субсидии бюджетным учреждениям на финансовое обеспечение государственного (муниципального) задания на оказание государственных (муниципальных) услуг (выполнение работ)	03	09	302 9900	611	9 861 391
Субсидия на частичное финансирование расходов на выплату заработной платы работникам муниципальных учреждений и оплату топливно-энергетических ресурсов, услуг водоснабжения, водоотведения, потребляемых муниципальными учреждениями, и электрической энергии, расходуемой на уличное освещение	03	09	302 9968	000	3 032 375
Предоставление субсидий бюджетным, автономным учреждениям и иным некоммерческим организациям	03	09	302 9968	600	3 032 375
Субсидии бюджетным учреждениям на финансовое обеспечение государственного (муниципального) задания на оказание государственных (муниципальных) услуг (выполнение работ)	03	09	302 9968	611	3 032 375
Муниципальные программы	03	09	795 0000	000	15 500
Муниципальная программа «Развитие муниципальной службы Снежинского городского округа»	03	09	795 0061	000	15 500
Закупка товаров, работ и услуг для государственных (муниципальных) нужд	03	09	795 0061	200	15 500
Национальная экономика	04	00	000 0000	000	108 777 696,00
Общеэкономически вопросы	04	01	000 0000	000	469 700
Реализация переданных государственных полномочий в области охраны труда	04	01	002 0499	000	469 700
Расходы на выплаты персоналу в целях обеспечения выполнения функций государственными органами, казенными учреждениями, органами управления государственными внебюджетными фонда	04	01	002 0499	100	394 320
Закупка товаров, работ и услуг для государственных нужд	04	01	002 0499	200	75 380
Сельское хозяйство и рыболовство	04	05	000 0000	000	152 900
Лицензирование розничной продажи алкогольной продукции	04	05	002 0498	000	53 700
Расходы на выплаты персоналу в целях обеспечения выполнения функций государственными органами, казенными учреждениями, органами управления государственными внебюджетными фонда	04	05	002 0498	100	42 960
Закупка товаров, работ и услуг для государственных нужд	04	05	002 0498	200	10 740
Благоустройство	04	05	600 0000	000	99 200
Прочие мероприятия по благоустройству городских округов и поселений	04	05	600 0500	000	99 200
Организация проведения на территории Челябинской области мероприятий по предупреждению и ликвидации болезней животных, их лечению, защите населения от болезней, общих для человека и животных	04	05	600 0591	000	99 200
Закупка товаров, работ и услуг для государственных (муниципальных) нужд	04	05	600 0591	200	99 200
Лесное хозяйство	04	07	000 0000	000	19 258 438
Учреждения, обеспечивающие предоставление услуг в сфере лесных отношений	04	07	291 0000	000	19 258 438
Обеспечение деятельности подведомственных учреждений	04	07	291 9900	000	19 258 438
Предоставление субсидий бюджетным, автономным учреждениям и иным некоммерческим организациям	04	07	291 9900	600	15 157 148
Субсидии бюджетным учреждениям	04	07	291 9900	610	15 157 148
Субсидии бюджетным учреждениям на финансовое обеспечение государственного (муниципального) задания на оказание государственных (муниципальных) услуг (выполнение работ)	04	07	291 9900	611	15 157 148
Субсидия на частичное финансирование расходов на выплату заработной платы работникам муниципальных учреждений и оплату топливно-энергетических ресурсов, услуг водоснабжения, водоотведения, потребляемых муниципальными учреждениями, и электрической энергии, расходуемой на уличное освещение	04	07	291 9968	000	4 101 290
Предоставление субсидий бюджетным, автономным учреждениям и иным некоммерческим организациям	04	07	291 9968	600	4 101 290
Субсидии бюджетным учреждениям	04	07	291 9968	610	4 101 290
Субсидии бюджетным учреждениям на финансовое обеспечение государственного (муниципального) задания на оказание государственных (муниципальных) услуг (выполнение работ)	04	07	291 9968	611	4 101 290
Транспорт	04	08	000 0000	000	30 858 737
Автомобильный транспорт	04	08	303 0000	000	30 858 737
Отдельные мероприятия в области автомобильного транспорта	04	08	303 0200	000	30 858 737
Иные бюджетные ассигнования	04	08	303 0200	800	30 858 737
Субсидии юридическим лицам (кроме некоммерческих организаций), индивидуальным предпринимателям, физическим лицам	04	08	303 0200	810	30 858 737
Дорожное хозяйство (дорожные фонды)	04	09	000 0000	000	54 227 853
Строительство и содержание автомобильных дорог и инженерных сооружений на них в границах городских округов и поселений в рамках благоустройства	04	09	600 0200	000	44 907 853
Закупка товаров, работ и услуг для государственных (муниципальных) нужд	04	09	600 0200	200	21 677 853
Иные бюджетные ассигнования	04	09	600 0200	800	23 230 000
Субсидии юридическим лицам (кроме некоммерческих организаций), индивидуальным предпринимателям, физическим лицам	04	09	600 0200	810	23 230 000
Муниципальные программы	04	09	795 0000	000	9 320 000
Муниципальная программа «Строительства и реконструкции автомобильных дорог на территории Снежинского городского округа»	04	09	795 0073	000	9 320 000
Капитальные вложения в объекты недвижимого имущества государственной (муниципальной) собственности	04	09	795 0073	400	9 320 000
Другие вопросы в области национальной экономики	04	12	000 0000	000	3 810 068
Реализация государственных функций в области национальной экономики	04	12	340 0000	000	683 999
Мероприятия по землеустройству и землепользованию	04	12	340 0300	000	683 999
Закупка товаров, работ и услуг для государственных (муниципальных) нужд	04	12	340 0300	200	673 999
Иные бюджетные ассигнования	04	12	340 0300	800	10 000
Уплата налогов, сборов и иных платежей	04	12	340 0300	850	10 000
Муниципальные программы	04	12	795 0000	000	875 000
Муниципальная программа «Развитие малого и среднего предпринимательства в Снежинском городском округе»	04	12	795 0063	000	875 000
Закупка товаров, работ и услуг для государственных (муниципальных) нужд	04	12	795 0063	200	83 000
Иные бюджетные ассигнования	04	12	795 0063	800	792 000
Субсидии юридическим лицам (кроме некоммерческих организаций), индивидуальным предпринимателям, физическим лицам	04	12	795 0063	810	792 000
Мероприятия по поддержке социально ориентированных некоммерческих организаций	04	12	799 0000	000	1 000 000
Предоставление субсидий федеральным бюджетным, авономным учреждениям и иным некомерческим организациям	04	12	799 0000	600	1 000 000
Субсидии некоммерческим организациям (за исключением государственных (муниципальных) учреждений)	04	12	799 0000	630	1 000 000
Субсидия автономному учреждению на функционирование бизнес-инкубатора	04	12	889 0000	000	1 251 069
Предоставление субсидий бюджетным, автономным учреждениям и иным некоммерческим организациям	04	12	889 0000	600	1 251 069
Субсидии автономным учреждениям	04	12	889 0000	620	1 251 069
Субсидии автономным учреждениям на финансовое обеспечение государственного (муниципального) задания на оказание государственных (муниципальных) услуг (выполнение работ)	04	12	889 0000	621	1 251 069
Жилищно-коммунальное хозяйство	05	00	000 0000	000	173 738 147,00
Жилищное хозяйство	05	01	000 0000	000	3 078 047
Поддержка жилищного хозяйства	05	01	650 0000	000	2 887 322
Мероприятия в области жилищного хозяйства	05	01	650 0300	000	2 887 322
Закупка товаров, работ и услуг для государственных (муниципальных) нужд	05	01	650 0300	200	2 887 322
Муниципальные программы	05	01	795 0000	000	190 725
Муниципальная программа «Социальная поддержка отдельных категорий граждан Снежинского городского округа»	05	01	795 0070	000	190 725
Закупка товаров, работ и услуг для государственных (муниципальных) нужд	05	01	795 0070	200	140 000
Иные бюджетные ассигнования	05	01	795 0070	800	50 725
Субсидии юридическим лицам (кроме некоммерческих организаций), индивидуальным предпринимателям, физическим лицам	05	01	795 0070	810	50 725
Коммунальное хозяйство	05	02	000 0000	000	21 703 316
Поддержка коммунального хозяйства	05	02	651 0000	000	698 689
Мероприятия в области коммунального хозяйства	05	02	651 0500	000	698 689
Закупка товаров, работ и услуг для государственных (муниципальных) нужд	05	02	651 0500	200	698 689
Муниципальные программы	05	02	795 0000	000	21 004 627
Муниципальная программа реализации национального проекта «Доступное и комфортное жилье — гражданам России» в городе Снежинске»	05	02	795 0004	000	8 400 000
Капитальные вложения в объекты недвижимого имущества государственной (муниципальной) собственности	05	02	795 0004	400	8 400 000
Муниципальная программа «Комплексного развития систем коммунальной инфраструктуры Снежинского городского округа»	05	02	795 0031	000	3 490 044
Капитальные вложения в объекты недвижимого имущества государственной (муниципальной) собственности	05	02	795 0031	400	3 490 044
Муниципальная программа «Повышение энергетической эффективности и снижение энергетических затрат в бюджетной сфере муниципального образования «Город Снежинск»	05	02	795 0043	000	3 000 000
Закупка товаров, работ и услуг для государственных (муниципальных) нужд	05	02	795 0043	200	3 000 000
Муниципальная программа «Социальная поддержка отдельных категорий граждан Снежинского городского округа»	05	02	795 0070	000	6 114 583
Иные бюджетные ассигнования	05	02	795 0070	800	6 114 583
Субсидии юридическим лицам (кроме некоммерческих организаций), индивидуальным предпринимателям, физическим лицам	05	02	795 0070	810	6 114 583
Благоустройство	05	03	000 0000	000	90 535 698
Благоустройство	05	03	600 0000	000	90 535 698
Уличное освещение	05	03	600 0100	000	13 311 672
Закупка товаров, работ и услуг для государственных (муниципальных) нужд	05	03	600 0100	200	12 211 672
Капитальные вложения в объекты недвижимого имущества государственной (муниципальной) собственности	05	03	600 0100	400	1 100 000
Озеленение	05	03	600 0300	000	8 901 120
Закупка товаров, работ и услуг для государственных (муниципальных) нужд	05	03	600 0300	200	8 901 120
Организация и содержание мест захоронения	05	03	600 0400	000	8 494 787
Предоставление субсидий бюджетным, автономным учреждениям и иным некоммерческим организациям	05	03	600 0400	600	8 494 787
Субсидии бюджетным учреждениям	05	03	600 0400	610	8 494 787
Субсидии бюджетным учреждениям на финансовое обеспечение государственного (муниципального) задания на оказание государственных (муниципальных) услуг (выполнение работ)	05	03	600 0400	611	8 494 787
Прочие мероприятия по благоустройству городских округов и поселений	05	03	600 0500	000	59 828 119
Закупка товаров, работ и услуг для государственных (муниципальных) нужд	05	03	600 0500	200	48 239 014
Капитальные вложения в объекты недвижимого имущества государственной (муниципальной) собственности	05	03	600 0500	400	485 000
Предоставление субсидий бюджетным, автономным учреждениям и иным некоммерческим организациям	05	03	600 0500	600	11 104 105
Субсидии бюджетным учреждениям	05	03	600 0500	610	11 104 105
Субсидии бюджетным учреждениям на финансовое обеспечение государственного (муниципального) задания на оказание государственных (муниципальных) услуг (выполнение работ)	05	03	600 0500	611	6 954 105
Субсидии бюджетным учреждениям на иные цели	05	03	600 0500	612	4 150 000
Другие вопросы в области жилищно-коммунального хозяйства	05	05	000 0000	000	58 421 086
Обеспечение деятельности учреждений	05	05	002 8200	000	14 114 767
Предоставление субсидий бюджетным, автономным учреждениям и иным некоммерческим организациям	05	05	002 8200	600	14 114 767
Субсидии бюджетным учреждениям	05	05	002 8200	610	14 114 767
Субсидии бюджетным учреждениям на финансовое обеспечение государственного (муниципального) задания на оказание государственных (муниципальных) услуг (выполнение работ)	05	05	002 8200	611	13 317 526
Субсидии бюджетным учреждениям на иные цели	05	05	002 8200	612	797 241
Обеспечение деятельности (оказание услуг) подведомственных казенных учреждений	05	05	002 9900	000	35 483 211

Расходы на выплаты персоналу в целях обеспечения выполнения функций государственными (муниципальными) органами, казенными учреждениями, органами управления государственными внебюджетными фондами	05	05	002 9900	100	20 669 468
Закупка товаров, работ и услуг для государственных (муниципальных) нужд	05	05	002 9900	200	3 963 412
Иные бюджетные ассигнования	05	05	002 9900	800	3 213 978
Уплата налогов, сборов и иных платежей	05	05	002 9900	850	3 213 978
Субсидии местным бюджетам на частичное финансирование расходов на выплату заработной платы работникам муниципальных учреждений и оплату топливно-энергетических ресурсов, услуг водоснабжения, водоотведения, потребляемых муниципальными учреждениями, и электрической энергии, расходуемой на уличное освещение	05	05	002 9968	000	7 636 353
Расходы на выплаты персоналу в целях обеспечения выполнения функций государственными (муниципальными) органами, казенными учреждениями, органами управления государственными внебюджетными фондами	05	05	002 9968	100	7 534 541
Закупка товаров, работ и услуг для государственных (муниципальных) нужд	05	05	002 9968	200	101 812
Иные безвозмездные и безвозвратные перечисления	05	05	520 0000	000	4 316 000
Иные межбюджетные трансферты на переселение граждан из закрытых административно-территориальных образований	05	05	520 5159	000	4 316 000
Закупка товаров, работ и услуг для государственных (муниципальных) нужд	05	05	520 5159	200	4 316 000
Муниципальные программы	05	05	795 0000	000	4 507 108
Муниципальная программа «Социальная поддержка отдельных категорий граждан Снежинского городского округа»	05	05	795 0070	000	2 733 332
Иные бюджетные ассигнования	05	05	795 0070	800	2 733 332
Субсидии юридическим лицам (кроме некоммерческих организаций), индивидуальным предпринимателям, физическим лицам	05	05	795 0070	810	2 733 332
Муниципальная программа «Строительство, реконструкция и капитальный ремонт объектов учреждений социальной сферы города Снежинска»	05	05	795 0074	000	1 773 776
Закупка товаров, работ и услуг для государственных (муниципальных) нужд	05	05	795 0074	200	1 773 776
Охрана окружающей среды	06	00	000 0000	000	390 600,00
Другие вопросы в области окружающей среды	06	05	000 0000	000	390 600
Реализация переданных государственных полномочий в области охраны окружающей среды	06	05	002 0478	000	390 600
Расходы на выплаты персоналу в целях обеспечения выполнения функций государственными органами, казенными учреждениями, органами управления государственными внебюджетными фонда	06	05	002 0478	100	381 610
Закупка товаров, работ и услуг для государственных нужд	06	05	002 0478	200	8 990
Образование	07	00	000 0000	000	1 062 038 084,00
Дошкольное образование	07	01	000 0000	000	476 305 764
Детские дошкольные учреждения	07	01	420 0000	000	443 475 856
Обеспечение деятельности подведомственных учреждений	07	01	420 9900	000	443 475 856
Предоставление субсидий бюджетным, автономным учреждениям и иным некоммерческим организациям	07	01	420 9900	600	142 844 022
Субсидии бюджетным учреждениям	07	01	420 9900	610	115 556 303
Субсидии бюджетным учреждениям на финансовое обеспечение государственного (муниципального) задания на оказание государственных (муниципальных) услуг (выполнение работ)	07	01	420 9900	611	115 556 303
Субсидии автономным учреждениям	07	01	420 9900	620	27 287 719
Субсидии автономным учреждениям на финансовое обеспечение государственного (муниципального) задания на оказание государственных (муниципальных) услуг (выполнение работ)	07	01	420 9900	621	27 287 719
Обеспечение государственных гарантий реализации прав на получение общедоступного и бесплатного дошкольного образования в муниципальных дошкольных образовательных организациях	07	01	420 9901	000	264 430 700
Предоставление субсидий бюджетным, автономным учреждениям и иным некоммерческим организациям	07	01	420 9901	600	264 430 700
Субсидии бюджетным учреждениям	07	01	420 9901	610	197 978 423
Субсидии бюджетным учреждениям на финансовое обеспечение государственного (муниципального) задания на оказание государственных (муниципальных) услуг (выполнение работ)	07	01	420 9901	611	197 978 423
Субсидии автономным учреждениям	07	01	420 9901	620	66 452 277
Субсидии автономным учреждениям на финансовое обеспечение государственного (муниципального) задания на оказание государственных (муниципальных) услуг (выполнение работ)	07	01	420 9901	621	66 452 277
Субсидии местным бюджетам на частичное финансирование расходов на выплату заработной платы работникам муниципальных учреждений и оплату топливно-энергетических ресурсов, услуг водоснабжения, водоотведения, потребляемых муниципальными учреждениями, и электрической энергии, расходуемой на уличное освещение	07	01	420 9968	000	36 201 134
Предоставление субсидий бюджетным, автономным учреждениям и иным некоммерческим организациям	07	01	420 9968	600	36 201 134
Субсидии бюджетным учреждениям	07	01	420 9968	610	29 206 376
Субсидии бюджетным учреждениям на финансовое обеспечение государственного (муниципального) задания на оказание государственных (муниципальных) услуг (выполнение работ)	07	01	420 9968	611	29 206 376
Субсидии автономным учреждениям	07	01	420 9968	620	6 994 758
Субсидии автономным учреждениям на финансовое обеспечение государственного (муниципального) задания на оказание государственных (муниципальных) услуг (выполнение работ)	07	01	420 9968	621	6 994 758
Муниципальные программы	07	01	795 0000	000	32 829 908
Муниципальная программа «Развитие дошкольного образования в городе Снежинске»	07	01	795 0060	000	5 575 739
Предоставление субсидий бюджетным, автономным учреждениям и иным некоммерческим организациям	07	01	795 0060	600	5 575 739
Субсидии бюджетным учреждениям	07	01	795 0060	610	4 307 048
Субсидии бюджетным учреждениям на иные цели	07	01	795 0060	612	4 307 048
Субсидии автономным учреждениям	07	01	795 0060	620	1 268 691
Субсидии автономным учреждениям на иные цели	07	01	795 0060	622	1 268 691
Муниципальная программа «Развитие образования в Снежинском городском округе»	07	01	795 0062	000	424 169
Предоставление субсидий бюджетным, автономным учреждениям и иным некоммерческим организациям	07	01	795 0062	600	424 169
Субсидии бюджетным учреждениям	07	01	795 0062	610	376 538
Субсидии бюджетным учреждениям на иные цели	07	01	795 0062	612	376 538
Субсидии автономным учреждениям	07	01	795 0062	620	47 631
Субсидии автономным учреждениям на иные цели	07	01	795 0062	622	47 631
Муниципальная программа «Строительство, реконструкция и капитальный ремонт объектов учреждений социальной сферы города Снежинска»	07	01	795 0074	000	26 830 000
Капитальные вложения в объекты недвижимого имущества государственной (муниципальной) собственности	07	01	795 0074	400	26 830 000
Общее образование	07	02	000 0000	000	486 060 542
Школы — детские сады, школы начальные, неполные средние и средние	07	02	421 0000	000	332 919 660
Обеспечение деятельности подведомственных учреждений	07	02	421 9900	000	332 919 660
Предоставление субсидий бюджетным, автономным учреждениям и иным некоммерческим организациям	07	02	421 9900	600	84 660 137
Субсидии бюджетным учреждениям	07	02	421 9900	610	84 660 137
Субсидии бюджетным учреждениям на финансовое обеспечение государственного (муниципального) задания на оказание государственных (муниципальных) услуг (выполнение работ)	07	02	421 9900	611	84 660 137
Субсидии местным бюджетам на частичное финансирование расходов на выплату заработной платы работникам муниципальных учреждений и оплату топливно-энергетических ресурсов, услуг водоснабжения, водоотведения, потребляемых муниципальными учреждениями, и электрической энергии, расходуемой на уличное освещение	07	02	421 9968	000	15 989 123
Предоставление субсидий бюджетным, автономным учреждениям и иным некоммерческим организациям	07	02	421 9968	600	15 989 123
Субсидии бюджетным учреждениям	07	02	421 9968	610	15 989 123
Субсидии бюджетным учреждениям на финансовое обеспечение государственного (муниципального) задания на оказание государственных (муниципальных) услуг (выполнение работ)	07	02	421 9968	611	15 989 123
Обеспечение государственных гаран-тий реализации прав на получение об-щедоступного и бесплатного дошколь-ного, начального общего, основного общего, среднего общего образования и обеспечение дополнительного образо-вания детей в муниципальных общеоб-разовательных организациях для обу-чающихся с ограниченными возможно-стями здоровья	07	02	421 9982	000	47 569 600
Предоставление субсидий бюджетным, автономным учреждениям и иным некоммерческим организациям	07	02	421 9982	600	47 569 600
Субсидии бюджетным учреждениям	07	02	421 9982	610	47 569 600
Субсидии бюджетным учреждениям на финансовое обеспечение государственного (муниципального) задания на оказание государственных (муниципальных) услуг (выполнение работ)	07	02	421 9982	611	47 569 600
Обеспечение государственных гарантий реализации прав на получение общедоступного и бесплатного дошкольного, начального общего, основного общего, среднего общего образования и обеспечение дополнительного образования детей в муниципальных общеобразовательных организациях	07	02	421 9988	000	184 700 800
Предоставление субсидий бюджетным, автономным учреждениям и иным некоммерческим организациям	07	02	421 9988	600	184 700 800
Субсидии бюджетным учреждениям	07	02	421 9988	610	184 700 800
Субсидии бюджетным учреждениям на финансовое обеспечение государственного (муниципального) задания на оказание государственных (муниципальных) услуг (выполнение работ)	07	02	421 9988	611	184 700 800
Учреждения по внешкольной работе с детьми	07	02	423 0000	000	122 162 797
Обеспечение деятельности подведомственных учреждений	07	02	423 9900	000	122 162 797
Предоставление субсидий бюджетным, автономным учреждениям и иным некоммерческим организациям	07	02	423 9900	600	97 610 844
Субсидии бюджетным учреждениям	07	02	423 9900	610	97 610 844
Субсидии бюджетным учреждениям на финансовое обеспечение государственного (муниципального) задания на оказание государственных (муниципальных) услуг (выполнение работ)	07	02	423 9900	611	96 610 844
Субсидии бюджетным учреждениям на иные цели	07	02	423 9900	612	1 000 000
Субсидии местным бюджетам на частичное финансирование расходов на выплату заработной платы работникам муниципальных учреждений и оплату топливно-энергетических ресурсов, услуг водоснабжения, водоотведения, потребляемых муниципальными учреждениями, и электрической энергии, расходуемой на уличное освещение	07	02	423 9968	000	24 551 953
Предоставление субсидий бюджетным, автономным учреждениям и иным некоммерческим организациям	07	02	423 9968	600	24 551 953
Субсидии бюджетным учреждениям	07	02	423 9968	610	24 551 953
Субсидии бюджетным учреждениям на финансовое обеспечение государственного (муниципального) задания на оказание государственных (муниципальных) услуг (выполнение работ)	07	02	423 9968	611	24 551 953
Детские дома	07	02	424 0000	000	16 875 200
Обеспечение деятельности подведомственных учреждений	07	02	424 9900	000	16 875 200
Закупка товаров, работ и услуг для государственных (муниципальных) нужд	07	02	424 9900	200	80 000
Социальная поддержка детей-сирот и детей, оставшихся без попечения родителей, находящихся в муниципальных образовательных учреждениях для детей-сирот и детей, оставшихся без попечения родителей	07	02	424 9975	000	16 795 200
Выполнение функций казенными учреждениями	07	02	424 9975	100	12 319 300
Закупка товаров, работ и услуг для государственных (муниципальных) нужд	07	02	424 9975	200	4 231 400
Иные бюджетные ассигнования	07	02	424 9975	800	244 500
Уплата налогов, сборов и иных платежей	07	02	424 9975	850	244 500
Муниципальные программы	07	02	795 0000	000	14 102 885
Муниципальная программа «Развитие образования в Снежинском городском округе»	07	02	795 0062	000	10 302 885
Предоставление субсидий бюджетным, автономным учреждениям и иным некоммерческим организациям	07	02	795 0062	600	10 302 885
Субсидии бюджетным учреждениям	07	02	795 0062	610	10 302 885
Субсидии бюджетным учреждениям на иные цели	07	02	795 0062	612	10 302 885
Муниципальная программа «Строительство, реконструкция и капитальный ремонт объектов учреждений социальной сферы города Снежинска»	07	02	795 0074	000	3 800 000
Капитальные вложения в объекты недвижимого имущества государственной (муниципальной) собственности	07	02	795 0074	400	3 800 000
Молодежная политика и оздоровление детей	07	07	000 0000	000	50 536 179
Организационно-воспитательная работа с молодежью	07	07	431 0000	000	9 220 134
Проведение мероприятий для детей и молодежи	07	07	431 0100	000	1 516 792
Предоставление субсидий бюджетным, автономным учреждениям и иным некоммерческим организациям	07	07	431 0100	600	1 516 792
Субсидии бюджетным учреждениям	07	07	431 0100	610	1 516 792
Субсидии бюджетным учреждениям на финансовое обеспечение государственного (муниципального) задания на оказание государственных (муниципальных) услуг (выполнение работ)	07	07	431 0100	611	1 516 792
Обеспечение деятельности подведомственных учреждений	07	07	431 9900	000	7 703 342
Предоставление субсидий бюджетным, автономным учреждениям и иным некоммерческим организациям	07	07	431 9900	600	7 053 342
Субсидии бюджетным учреждениям	07	07	431 9900	610	7 053 342
Субсидии бюджетным учреждениям на финансовое обеспечение государственного (муниципального) задания на оказание государственных (муниципальных) услуг (выполнение работ)	07	07	431 9900	611	7 053 342
Субсидия на частичное финансирование расходов на выплату заработной платы работникам муниципальных учреждений и оплату топливно-энергетических ресурсов, услуг водоснабжения, водоотведения, потребляемых муниципальными учреждениями, и электрической энергии, расходуемой на уличное освещение	07	07	431 9968	000	650 000
Предоставление субсидий бюджетным, автономным учреждениям и иным некоммерческим организациям	07	07	431 9968	600	650 000
Субсидии бюджетным учреждениям	07	07	431 9968	610	650 000
Субсидии бюджетным учреждениям на финансовое обеспечение государственного (муниципального) задания на оказание государственных (муниципальных) услуг (выполнение работ)	07	07	431 9968	611	650 000
Мероприятия по проведению оздоровительной кампании детей	07	07	432 0000	000	21 489 986
Предоставление субсидий бюджетным, автономным учреждениям и иным некоммерческим организациям	07	07	432 0000	600	4 870 533
Субсидии бюджетным учреждениям	07	07	432 0000	610	4 251 115
Субсидии бюджетным учреждениям на финансовое обеспечение государственного (муниципального) задания на оказание государственных (муниципальных) услуг (выполнение работ)	07	07	432 0000	611	4 251 115
Субсидии автономным учреждениям	07	07	432 0000	620	619 418
Субсидии автономным учреждениям на финансовое обеспечение государственного (муниципального) задания на оказание государственных (муниципальных) услуг (выполнение работ)	07	07	432 0000	621	619 418
Обеспечение деятельности подведомственных учреждений	07	07	432 9900	000	16 619 453
Предоставление субсидий бюджетным, автономным учреждениям и иным некоммерческим организациям	07	07	432 9900	600	12 988 580
Субсидии автономным учреждениям	07	07	432 9900	620	12 988 580
Субсидии автономным учреждениям на финансовое обеспечение государственного (муниципального) задания на оказание государственных (муниципальных) услуг (выполнение работ)	07	07	432 9900	621	12 988 580
Субсидии местным бюджетам на частичное финансирование расходов на выплату заработной платы работникам муниципальных учреждений и оплату топливно-энергетических ресурсов, услуг водоснабжения, водоотведения, потребляемых муниципальными учреждениями, и электрической энергии, расходуемой на уличное освещение	07	07	432 9968	000	3 630 873
Субсидии автономным учреждениям	07	07	432 9968	620	3 630 873
Субсидии автономным учреждениям на финансовое обеспечение государственного (муниципального) задания на оказание государственных (муниципальных) услуг (выполнение работ)	07	07	432 9968	621	3 630 873
Муниципальные программы	07	07	795 0000	000	19 826 059
Муниципальная программа «Обеспечение общественного порядка, противодействие преступности и профилактика правонарушений в Снежинском городском округе»	07	07	795 0035	000	200 000
Закупка товаров, работ и услуг для государственных (муниципальных) нужд	07	07	795 0035	200	200 000
Муниципальная программа «Социальная поддержка отдельных категорий граждан Снежинского городского округа» н	07	07	795 0070	000	257 500
Предоставление субсидий бюджетным, автономным учреждениям и иным некоммерческим организациям	07	07	795 0070	600	257 500
Субсидии автономным учреждениям	07	07	795 0070	620	257 500
Субсидии автономным учреждениям на иные цели	07	07	795 0070	622	257 500
Муниципальная программа «Строительство, реконструкция и капитальный ремонт объектов учреждений социальной сферы города Снежинска»	07	07	795 0074	000	19 368 559
Закупка товаров, работ и услуг для государственных (муниципальных) нужд	07	07	795 0074	200	19 368 559
Другие вопросы в области образования	07	09	000 0000	000	49 135 599
Руководство и управление в сфере установленных функций органов государственной власти субъектов Российской Федерации и органов местного самоуправления	07	09	002 0000	000	14 125 303
Центральный аппарат	07	09	002 0400	000	14 125 303
Центральный аппарат за счет средств местного бюджета	07	09	002 0401	000	10 421 703
Расходы на выплаты персоналу в целях обеспечения выполнения функций государственными (муниципальными) органами, казенными учреждениями, органами управления государственными внебюджетными фондами	07	09	002 0401	100	10 162 289
Закупка товаров, работ и услуг для государственных (муниципальных) нужд	07	09	002 0401	200	257 191
Иные бюджетные ассигнования	07	09	002 0401	800	2 223
Уплата налогов, сборов и иных платежей	07	09	002 0401	850	2 223
Субсидии местным бюджетам на частичное финансирование расходов на выплату заработной платы работникам муниципальных учреждений и оплату топливно-энергетических ресурсов, услуг водоснабжения, водоотведения, потребляемых муниципальными учреждениями, и электрической энергии, расходуемой на уличное освещение	07	09	002 0468	000	3 703 600
Расходы на выплаты персоналу в целях обеспечения выполнения функций государственными (муниципальными) органами, казенными учреждениями, органами управления государственными внебюджетными фондами	07	09	002 0468	100	3 703 600
Учебно-методические кабинеты, централизованные бухгалтерии, группы хозяйственного обслуживания, учебные фильмотеки, межшкольные учебно-производственные комбинаты, логопедические пункты	07	09	452 0000	000	31 997 760
Обеспечение деятельности подведомственных учреждений	07	09	452 9900	000	31 997 760
Предоставление субсидий бюджетным, автономным учреждениям и иным некоммерческим организациям	07	09	452 9900	600	25 069 408
Субсидии бюджетным учреждениям	07	09	452 9900	610	25 069 408
Субсидии бюджетным учреждениям на финансовое обеспечение государственного (муниципального) задания на оказание государственных (муниципальных) услуг (выполнение работ)	07	09	452 9900	611	25 069 408
Субсидии местным бюджетам на частичное финансирование расходов на выплату заработной платы работникам муниципальных учреждений и оплату топливно-энергетических ресурсов, услуг водоснабжения, водоотведения, потребляемых муниципальными учреждениями, и электрической энергии, расходуемой на уличное освещение	07	09	452 9968	000	6 928 352
Предоставление субсидий бюджетным, автономным учреждениям и иным некоммерческим организациям	07	09	452 9968	600	6 928 352
Субсидии бюджетным учреждениям	07	09	452 9968	610	6 928 352
Субсидии бюджетным учреждениям на финансовое обеспечение государственного (муниципального) задания на оказание государственных (муниципальных) услуг (выполнение работ)	07	09	452 9968	611	6 928 352

Муниципальные программы	07	09	7950000	000	3012536
Муниципальная программа «Поддержка спорта высших достижений»	07	09	7950045	000	453800
Предоставление субсидий бюджетным, автономным учреждениям и иным некоммерческим организациям	07	09	7950045	600	453800
Субсидии бюджетным учреждениям	07	09	7950045	610	453800
Субсидии бюджетным учреждениям на финансовое обеспечение государственного (муниципального) задания на оказание государственных (муниципальных) услуг (выполнение работ)	07	09	7950045	611	453800
Муниципальная программа «Развитие муниципальной службы Снежинского городского округа» на 2014–2016 гг.	07	09	7950061	000	19000
Закупка товаров, работ и услуг для государственных (муниципальных) нужд	07	09	7950061	200	19000
Муниципальная программа «Развитие образования в Снежинском городском округе»	07	09	7950062	000	2539736
Закупка товаров, работ и услуг для государственных (муниципальных) нужд	07	09	7950062	200	1114434
Предоставление субсидий бюджетным, автономным учреждениям и иным некоммерческим организациям	07	09	7950062	600	1425302
Субсидии бюджетным учреждениям	07	09	7950062	610	1425302
Субсидии бюджетным учреждениям на иные цели	07	09	7950062	612	1425302
Культура и кинематография	08	00	0000000	000	1197731927,00
Культура	08	01	0000000	000	110424702
Обеспечение деятельности подведомственных учреждений	08	01	4409900	000	64865573
Предоставление субсидий бюджетным, автономным учреждениям и иным некоммерческим организациям	08	01	4409900	600	45837513
Субсидии бюджетным учреждениям	08	01	4409900	610	45837513
Субсидии бюджетным учреждениям на финансовое обеспечение государственного (муниципального) задания на оказание государственных (муниципальных) услуг (выполнение работ)	08	01	4409900	611	45837513
Субсидия на частичное финансирование расходов на выплату заработной платы работникам муниципальных учреждений и оплату топливно-энергетических ресурсов, услуг водоснабжения, водоотведения, потребляемых муниципальными учреждениями, и электрической энергии, расходуемой на уличное освещение	08	01	4409968	000	19028060
Предоставление субсидий бюджетным, автономным учреждениям и иным некоммерческим организациям	08	01	4409968	600	19028060
Субсидии бюджетным учреждениям	08	01	4409968	610	19028060
Субсидии бюджетным учреждениям на финансовое обеспечение государственного (муниципального) задания на оказание государственных (муниципальных) услуг (выполнение работ)	08	01	4409968	611	19028060
Музеи и постоянные выставки	08	01	4410000	000	5616198
Обеспечение деятельности подведомственных учреждений	08	01	4419900	000	5616198
Предоставление субсидий бюджетным, автономным учреждениям и иным некоммерческим организациям	08	01	4419900	600	4985181
Субсидии бюджетным учреждениям	08	01	4419900	610	4985181
Субсидии бюджетным учреждениям на финансовое обеспечение государственного (муниципального) задания на оказание государственных (муниципальных) услуг (выполнение работ)	08	01	4419900	611	4985181
Субсидия на частичное финансирование расходов на выплату заработной платы работникам муниципальных учреждений и оплату топливно-энергетических ресурсов, услуг водоснабжения, водоотведения, потребляемых муниципальными учреждениями, и электрической энергии, расходуемой на уличное освещение	08	01	4419968	000	631017
Предоставление субсидий бюджетным, автономным учреждениям и иным некоммерческим организациям	08	01	4419968	600	631017
Субсидии бюджетным учреждениям	08	01	4419968	610	631017
Субсидии бюджетным учреждениям на финансовое обеспечение государственного (муниципального) задания на оказание государственных (муниципальных) услуг (выполнение работ)	08	01	4419968	611	631017
Библиотеки	08	01	4420000	000	37694310
Обеспечение деятельности подведомственных учреждений	08	01	4429900	000	37694310
Расходы на выплаты персоналу в целях обеспечения выполнения функций государственными (муниципальными) органами, казенными учреждениями, органами управления государственными внебюджетными фондами	08	01	4429900	100	14963170
Закупка товаров, работ и услуг для государственных (муниципальных) нужд	08	01	4429900	200	8069409
Иные бюджетные ассигнования	08	01	4429900	800	5277286
Уплата налогов, сборов и иных платежей	08	01	4429900	850	5277286
Субсидия на частичное финансирование расходов на выплату заработной платы работникам муниципальных учреждений и оплату топливно-энергетических ресурсов, услуг водоснабжения, водоотведения, потребляемых муниципальными учреждениями, и электрической энергии, расходуемой на уличное освещение	08	01	4429968	000	9384445
Расходы на выплаты персоналу в целях обеспечения выполнения функций государственными (муниципальными) органами, казенными учреждениями, органами управления государственными внебюджетными фондами	08	01	4429968	100	8903677
Закупка товаров, работ и услуг для государственных (муниципальных) нужд	08	01	4429968	200	480768
Муниципальные программы	08	01	7950000	000	2248621
Муниципальная программа «Строительство, реконструкция и капитальный ремонт объектов учреждений социальной сферы города Снежинска»	08	01	7950074	000	2248621
Закупка товаров, работ и услуг для государственных (муниципальных) нужд	08	01	7950074	200	2248621
Другие вопросы в области культуры, кинематографии	08	04	0000000	000	9307225
Руководство и управление в сфере установленных функций органов государственной власти субъектов Российской Федерации и органов местного самоуправления	08	04	0020000	000	7791725
Центральный аппарат	08	04	0020401	000	7791725
Центральный аппарат за счет средств местного бюджета	08	04	0020401	000	7791725
Расходы на выплаты персоналу в целях обеспечения выполнения функций государственными (муниципальными) органами, казенными учреждениями, органами управления государственными внебюджетными фондами	08	04	0020401	100	6701805
Закупка товаров, работ и услуг для государственных (муниципальных) нужд	08	04	0020401	200	566341
Иные бюджетные ассигнования	08	04	0020401	800	23579
Уплата налогов, сборов и иных платежей	08	04	0020401	850	23579
Субсидия на частичное финансирование расходов на выплату заработной платы работникам муниципальных учреждений и оплату топливно-энергетических ресурсов, услуг водоснабжения, водоотведения, потребляемых муниципальными учреждениями, и электрической энергии, расходуемой на уличное освещение	08	04	0020468	000	500000
Расходы на выплаты персоналу в целях обеспечения выполнения функций государственными (муниципальными) органами, казенными учреждениями, органами управления государственными внебюджетными фондами	08	04	0020468	100	500000
Благоустройство	08	04	6000000	000	1500000
Прочие мероприятия по благоустройству городских округов и поселений	08	04	6000500	000	1500000
Закупка товаров, работ и услуг для государственных (муниципальных) нужд	08	04	6000500	200	1500000
Муниципальные программы	08	04	7950000	000	15500
Муниципальная программа «Развитие муниципальной службы Снежинского городского округа»	08	04	7950061	000	15500
Закупка товаров, работ и услуг для государственных (муниципальных) нужд	08	04	7950061	200	15500
Социальная политика	10	00	0000000	000	342769409,00
Социальное обслуживание населения	10	02	0000000	000	11947373
Учреждения социального обслуживания населения	10	02	5080000	000	11947373
Обеспечение деятельности подведомственных учреждений	10	02	5089900	000	11947373
Предоставление субсидий бюджетным, автономным учреждениям и иным некоммерческим организациям	10	02	5089900	600	5176473
Субсидия бюджетным учреждениям	10	02	5089900	610	5176473
Субсидии бюджетным учреждениям на финансовое обеспечение государственного (муниципального) задания на оказание государственных (муниципальных) услуг (выполнение работ)	10	02	5089900	611	5176473
Реализация переданных государственных полномочий по социальному обслуживанию населения	10	02	5089980	000	6770900
Предоставление субсидий бюджетным, автономным учреждениям и иным некоммерческим организациям	10	02	5089980	600	6770900
Субсидия бюджетным учреждениям	10	02	5089980	610	6770900
Субсидии бюджетным учреждениям на финансовое обеспечение государственного (муниципального) задания на оказание государственных (муниципальных) услуг (выполнение работ)	10	02	5089980	611	6770900
Социальное обеспечение населения	10	03	0000000	000	258988241
Доплаты к пенсиям, дополнительное пенсионное обеспечение	10	03	4910000	000	11497362
Доплаты к пенсиям государственных служащих субъектов Российской Федерации и муниципальных служащих	10	03	4910100	000	11497362
Закупка товаров, работ и услуг для государственных (муниципальных) нужд	10	03	4910100	200	117450
Социальное обеспечение и иные выплаты населению	10	03	4910100	300	11379912
Публичные нормативные социальные выплаты гражданам	10	03	4910100	310	11379912
Социальная помощь	10	03	5050000	000	234076479
Предоставление гражданам субсидий на оплату жилого помещения и коммунальных услуг	10	03	5054800	000	2012100
Закупка товаров, работ и услуг для государственных (муниципальных) нужд	10	03	5054800	200	67000
Социальное обеспечение и иные выплаты населению	10	03	5054800	300	1945100
Социальные выплаты гражданам, кроме публичных нормативных социальных выплат	10	03	5054800	320	1945100
Реализация полномочий Российской Федерации на оплату жилищно-коммунальных услуг отдельным категориям граждан	10	03	5055250	000	74226500
Закупка товаров, работ и услуг для государственных (муниципальных) нужд	10	03	5055250	200	680000
Социальное обеспечение и иные выплаты населению	10	03	5055250	300	73546500
Публичные нормативные социальные выплаты гражданам	10	03	5055250	310	73546500
Реализация полномочий Российской Федерации по выплате инвалидам компенсаций страховых премий по договорам обязательного страхования гражданской ответственности владельцев транспортных средств	10	03	5055280	000	11200
Закупка товаров, работ и услуг для государственных (муниципальных) нужд	10	03	5055280	200	170
Социальное обеспечение и иные выплаты населению	10	03	5055280	300	11030
Социальные выплаты гражданам, кроме публичных нормативных социальных выплат	10	03	5055280	320	11030
Реализация полномочий Российской Федерации на выплату государственных пособий лицам, не подлежащим обязательному социальному страхованию на случай временной нетрудоспособности и в связи с материнством, и лицам, уволенным в связи с ликвидацией организаций (прекращением деятельности, полномочий физическими лицами), в соответствии с Федеральным законом от 19 мая 1995 года № 81-ФЗ «О государственных пособиях гражданам, имеющим детей»	10	03	5055380	000	10934200
Закупка товаров, работ и услуг для государственных (муниципальных) нужд	10	03	5055380	200	170000
Социальное обеспечение и иные выплаты населению	10	03	5055380	300	10764200
Публичные нормативные социальные выплаты гражданам	10	03	5055380	310	10764200
Реализация мер социальной поддержки отдельных категорий граждан	10	03	5057500	000	145225000
Ежемесячное пособие по уходу за ребенком в возрасте от полутора до трех лет (Закон Челябинской области «О ежемесячном пособии по уходу за ребенком в возрасте от полутора до трех лет»)	10	03	5057508	000	713800
Закупка товаров, работ и услуг для государственных (муниципальных) нужд	10	03	5057508	200	12000
Социальное обеспечение и иные выплаты населению	10	03	5057508	300	701800
Публичные нормативные социальные выплаты гражданам	10	03	5057508	310	701800
Ежемесячное пособие на ребенка (Закон Челябинской области «О ежемесячном пособии на ребенка»)	10	03	5057510	000	7531300
Закупка товаров, работ и услуг для государственных (муниципальных) нужд	10	03	5057510	200	120000
Ежемесячное пособие на ребенка (Закон Челябинской области «О ежемесячном пособии на ребенка»)	10	03	5057510	300	7411300
Публичные нормативные социальные выплаты гражданам	10	03	5057510	310	7411300
Обеспечение мер социальной поддержки ветеранов труда и тружеников тыла	10	03	5057520	000	126299600
Закон Челябинской области «О мерах социальной поддержки ветеранов в Челябинской области» (ежемесячная денежная выплата)	10	03	5057522	000	37751200
Закупка товаров, работ и услуг для государственных (муниципальных) нужд	10	03	5057522	200	607000
Социальное обеспечение и иные выплаты населению	10	03	5057522	300	37144200
Публичные нормативные социальные выплаты гражданам	10	03	5057522	310	37144200
Закон Челябинской области «О мерах социальной поддержки ветеранов в Челябинской области» (компенсация расходов на оплату жилых помещений и коммунальных услуг)	10	03	5057525	000	88548400
Закупка товаров, работ и услуг для государственных (муниципальных) нужд	10	03	5057525	200	1304000
Социальное обеспечение и иные выплаты населению	10	03	5057525	300	87244400
Социальные выплаты гражданам, кроме публичных нормативных социальных выплат	10	03	5057525	320	87244400
Обеспечение мер социальной поддержки реабилитированных лиц и лиц, признанных пострадавшими от политических репрессий	10	03	5057530	000	1283200
Закон Челябинской области «О мерах социальной поддержки жертв политических репрессий в Челябинской области» (ежемесячная денежная выплата)	10	03	5057532	000	251200
Закупка товаров, работ и услуг для государственных (муниципальных) нужд	10	03	5057532	200	4600
Социальное обеспечение и иные выплаты населению	10	03	5057532	300	246600
Публичные нормативные социальные выплаты гражданам	10	03	5057532	310	246600
Закон Челябинской области «О мерах социальной поддержки жертв политических репрессий в Челябинской области» (компенсация расходов на оплату жилых помещений и коммунальных услуг)	10	03	5057535	000	1032000
Закупка товаров, работ и услуг для государственных (муниципальных) нужд	10	03	5057535	200	15000
Социальное обеспечение и иные выплаты населению	10	03	5057535	300	1017000
Социальные выплаты гражданам, кроме публичных нормативных социальных выплат	10	03	5057535	320	1017000
Обеспечение мер социальной поддержки граждан, имеющих звание «Ветеран труда Челябинской области»	10	03	5057540	000	6369500
Закон Челябинской области «О звании «Ветеран труда Челябинской области» (ежемесячная денежная выплата)	10	03	5057542	000	6369500
Закупка товаров, работ и услуг для государственных (муниципальных) нужд	10	03	5057542	200	104000
Социальное обеспечение и иные выплаты населению	10	03	5057542	300	6265500
Публичные нормативные социальные выплаты гражданам	10	03	5057542	310	6265500
Обеспечение дополнительных мер социальной защиты ветеранов в Челябинской области	10	03	5057550	000	285100
Закон Челябинской области «О дополнительных мерах социальной защиты ветеранов в Челябинской области» (компенсация расходов на оплату жилых помещений и коммунальных услуг)	10	03	5057551	000	203500
Закупка товаров, работ и услуг для государственных (муниципальных) нужд	10	03	5057551	200	3500
Социальное обеспечение и иные выплаты населению	10	03	5057551	300	200000
Социальные выплаты гражданам, кроме публичных нормативных социальных выплат	10	03	5057551	320	200000
Закон Челябинской области «О дополнительных мерах социальной защиты ветеранов в Челябинской области» (компенсационные выплаты за пользование услугами связи)	10	03	5057553	000	81600
Закупка товаров, работ и услуг для государственных (муниципальных) нужд	10	03	5057553	200	1700
Социальное обеспечение и иные выплаты населению	10	03	5057553	300	79900
Публичные нормативные социальные выплаты гражданам	10	03	5057553	310	79900
Осуществление мер социальной поддержки граждан, работающих и проживающих в сельских населенных пунктах и рабочих поселках Челябинской области	10	03	5057560	000	65400
Закупка товаров, работ и услуг для государственных (муниципальных) нужд	10	03	5057560	200	1000
Социальное обеспечение и иные выплаты населению	10	03	5057560	300	64400
Социальные выплаты гражданам, кроме публичных нормативных социальных выплат	10	03	5057560	320	64400
Выплата областного единовременного пособия при рождении ребенка	10	03	5057570	000	1382000
Закупка товаров, работ и услуг для государственных (муниципальных) нужд	10	03	5057570	200	23000
Социальное обеспечение и иные выплаты населению	10	03	5057570	300	1359000
Публичные нормативные социальные выплаты гражданам	10	03	5057570	310	1359000
Возмещение стоимости услуг по погребению и выплата социального пособия на погребение	10	03	5057580	000	266000
Закупка товаров, работ и услуг для государственных (муниципальных) нужд	10	03	5057580	200	3000
Социальное обеспечение и иные выплаты населению	10	03	5057580	300	263000
Публичные нормативные социальные выплаты гражданам	10	03	5057580	310	263000
Ежемесячная денежная выплата на оплату жилья и коммунальных услуг многодетной семье	10	03	5057590	000	1029100
Закупка товаров, работ и услуг для государственных (муниципальных) нужд	10	03	5057590	200	18000
Социальное обеспечение и иные выплаты населению	10	03	5057590	300	1011100
Публичные нормативные социальные выплаты гражданам	10	03	5057590	310	1011100
Оказание других видов социальной помощи	10	03	5058600	000	1667479
Закупка товаров, работ и услуг для государственных (муниципальных) нужд	10	03	5058600	200	89626
Социальное обеспечение и иные выплаты населению	10	03	5058600	300	1577853
Публичные нормативные социальные выплаты гражданам	10	03	5058600	310	1577853
Муниципальные программы	10	03	7950000	000	13414400
Муниципальная программа реализации национального проекта «Доступное и комфортное жилье — гражданам России» в городе Снежинске»	10	03	7950004	000	13414400
Социальное обеспечение и иные выплаты населению	10	03	7950004	300	13414400
Социальные выплаты гражданам, кроме публичных нормативных социальных выплат	10	03	7950004	320	13414400
Охрана семьи и детства	10	04	0000000	000	21630600
Социальная помощь	10	04	5050000	000	1955300
Федеральный закон от 21 декабря 1996 года № 159-ФЗ «О дополнительных гарантиях по социальной поддержке детей-сирот и детей, оставшихся без попечения родителей»	10	04	5052100	000	1955300
Обеспечение предоставления жилых помещений детям-сиротам и детям, оставшимся без попечения родителей, лицам из их числа по договорам найма специализированных жилых помещений	10	04	5052104	000	1955300
Закупка товаров, работ и услуг для государственных (муниципальных) нужд	10	04	5052104	200	1955300
Иные безвозмездные и безвозвратные перечисления	10	04	5200000	000	7280800
Содержание ребенка в семье опекуна и приемной семье, а также оплата труда приемного родителя	10	04	5201300	000	7280800
Материальное обеспечение приемной семьи	10	04	5201310	000	7280800
Оплата труда приемного родителя	10	04	5201312	000	593600
Предоставление гражданам субсидий на оплату жилого помещения и коммунальных услуг	10	04	5201312	300	593600
Иные выплаты населению	10	04	5201312	360	593600
Закон Челябинской области «О мерах социальной поддержки детей-сирот и детей, оставшихся без попечения родителей, вознаграждении, причитающемся приемному родителю, и социальных гарантиях приемной семье»	10	04	5201376	000	6687200
Закупка товаров, работ и услуг для государственных (муниципальных) нужд	10	04	5201376	200	100000
Предоставление гражданам субсидий на оплату жилого помещения и коммунальных услуг	10	04	5201376	300	6587200
Иные выплаты населению	10	04	5201376	360	6587200
Межбюджетные трансферты местным бюджетам	10	04	5210000	000	12394500
Субвенции местным бюджетам для финансового обеспечения расходных обязательств муниципальных образований, возникающих при выполнении государственных полномочий Российской Федерации, субъектов Российской Федерации, переданных для осуществления органам местного самоуправления в установленном порядке	10	04	5210200	000	12394500

Компенсация затрат родителей (законных представителей) детей-инвалидов в части организации обучения по основным общеобразовательным программам на дому	10	04	521 0203	000	1 754 100
Предоставление субсидий бюджетным, автономным учреждениям и иным некоммерческим организациям	10	04	521 0203	600	1 754 100
Субсидии бюджетным учреждениям	10	04	521 0203	610	1 754 100
Субсидии бюджетным учреждениям на иные цели	10	04	521 0203	612	1 754 100
Компенсация части платы, взимаемой с родителей (законных представителей) за присмотр и уход за детьми в образовательных организациях, реализующих образовательную программу дошкольного образования, расположенных на территории Челябинской области	10	04	521 0204	000	10 640 400
Предоставление субсидий бюджетным, автономным учреждениям и иным некоммерческим организациям	10	04	521 0204	600	10 640 400
Субсидии бюджетным учреждениям	10	04	521 0204	610	7 855 400
Субсидии бюджетным учреждениям на иные цели	10	04	521 0204	612	7 855 400
Субсидии автономным учреждениям	10	04	521 0204	620	2 785 000
Субсидии автономным учреждениям на иные цели	10	04	521 0204	622	2 785 000
Другие вопросы в области социальной политики	10	06	000 0000	000	50 203 195
Руководство и управление в сфере установленных функций органов государственной власти субъектов Российской Федерации и органов местного самоуправления	10	06	002 0000	000	19 491 447
Центральный аппарат	10	06	002 0400	000	19 491 447
Центральный аппарат за счет средств местного бюджета	10	06	002 0401	000	2 741 547
Расходы на выплаты персоналу в целях обеспечения выполнения функций государственными (муниципальными) органами, казенными учреждениями, органами управления государственными внебюджетными фондами	10	06	002 0401	100	2 300 344
Закупка товаров, работ и услуг для государственных (муниципальных) нужд	10	06	002 0401	200	219 416
Иные бюджетные ассигнования	10	06	002 0401	800	221 787
Уплата налогов, сборов и иных платежей	10	06	002 0401	850	221 787
Предоставление гражданам субсидий на оплату жилого помещения и коммунальных услуг	10	06	002 0434	000	2 927 700
Расходы на выплаты персоналу в целях обеспечения выполнения функций государственными (муниципальными) органами, казенными учреждениями, органами управления государственными внебюджетными фондами	10	06	002 0434	100	2 629 080
Закупка товаров, работ и услуг для государственных (муниципальных) нужд	10	06	002 0434	200	298 620
Субсидии местным бюджетам на организацию работы органов управления социальной защиты населения муниципальных образований	10	06	002 0446	000	10 789 600
Расходы на выплаты персоналу в целях обеспечения выполнения функций государственными (муниципальными) органами, казенными учреждениями, органами управления государственными внебюджетными фондами	10	06	002 0446	100	9 529 054
Закупка товаров, работ и услуг для государственных (муниципальных) нужд	10	06	002 0446	200	1 255 546
Иные бюджетные ассигнования	10	06	002 0446	800	5 000
Уплата налогов, сборов и иных платежей	10	06	002 0446	850	5 000
Организация и осуществление деятельности по опеке и попечительству	10	06	002 0474	000	3 032 600
Выполнение функций казенными учреждениями	10	06	002 0474	100	2 702 300
Закупка товаров, работ и услуг для государственных (муниципальных) нужд	10	06	002 0474	200	330 300
Муниципальные программы	10	06	795 0000	000	24 779 527
Муниципальная программа «Развитие муниципальной службы Снежинского городского округа»	10	06	795 0061	000	30 500
Закупка товаров, работ и услуг для государственных (муниципальных) нужд	10	06	795 0061	200	30 500
Муниципальная программа «Социальная поддержка отдельных категорий граждан Снежинского городского округа»	10	06	795 0070	000	24 249 027
Закупка товаров, работ и услуг для государственных (муниципальных) нужд	10	06	795 0070	200	927 069
Социальное обеспечение и иные выплаты населению	10	06	795 0070	300	18 386 678
Социальные выплаты гражданам, кроме публичных нормативных социальных выплат	10	06	795 0070	320	18 386 678
Капитальные вложения в объекты недвижимого имущества государственной (муниципальной) собственности	10	06	795 0070	400	982 926
Предоставление субсидий бюджетным, автономным учреждениям и иным некоммерческим организациям	10	06	795 0070	600	3 793 754
Субсидии бюджетным учреждениям	10	06	795 0070	610	2 171 671
Субсидии бюджетным учреждениям на финансовое обеспечение государственного (муниципального) задания на оказание государственных (муниципальных) услуг (выполнение работ)	10	06	795 0070	611	2 171 671
Субсидии некоммерческим организациям (за исключением государственных (муниципальных) учреждений)	10	06	795 0070	630	1 622 083
Иные бюджетные ассигнования	10	06	795 0070	800	158 600
Субсидии юридическим лицам (кроме некоммерческих организаций), индивидуальным предпринимателям, физическим лицам	10	06	795 0070	810	158 600
Муниципальная программа «Строительство, реконструкция и капитальный ремонт объектов учреждений социальной сферы города Снежинска»	10	06	795 0074	000	500 000
Закупка товаров, работ и услуг для государственных (муниципальных) нужд	10	06	795 0074	200	500 000
Субсидии на финансовое обеспечение муниципальных услуг на базе многофункционального центра по предоставлению муниципальных услуг населению	10	06	887 0000	000	5 932 221
Предоставление субсидий бюджетным, автономным учреждениям и иным некоммерческим организациям	10	06	887 0000	600	5 932 221
Субсидии автономным учреждениям	10	06	887 0000	620	5 932 221
Субсидии автономным учреждениям на финансовое обеспечение государственного (муниципального) задания на оказание государственных (муниципальных) услуг (выполнение работ)	10	06	887 0000	621	5 932 221
Физическая культура и спорт	11	00	000 0000	000	66 346 298
Физическая культура	11	01	000 0000	000	58 846 841
Центры спортивной подготовки (сборные команды)	11	01	482 0000	000	58 440 041
Обеспечение деятельности подведомственных учреждений	11	01	482 9900	000	58 440 041
Предоставление субсидий бюджетным, автономным учреждениям и иным некоммерческим организациям	11	01	482 9900	600	47 804 785
Субсидии бюджетным учреждениям	11	01	482 9900	610	47 804 785
Субсидии бюджетным учреждениям на финансовое обеспечение государственного (муниципального) задания на оказание государственных (муниципальных) услуг (выполнение работ)	11	01	482 9900	611	47 804 785
Субсидия на частичное финансирование расходов на выплату заработной платы работникам муниципальных учреждений и оплату топливно-энергетических ресурсов, услуг водоснабжения, водоотведения, потребляемых муниципальными учреждениями, и электрической энергии, расходуемой на уличное освещение	11	01	482 9968	000	10 635 256
Предоставление субсидий бюджетным, автономным учреждениям и иным некоммерческим организациям	11	01	482 9968	600	10 635 256
Субсидии бюджетным учреждениям	11	01	482 9968	610	10 635 256
Субсидии бюджетным учреждениям на финансовое обеспечение государственного (муниципального) задания на оказание государственных (муниципальных) услуг (выполнение работ)	11	01	482 9968	611	10 635 256
Муниципальные программы	11	01	795 0000	000	406 800
Муниципальная программа «Поддержка спорта высших достижений»	11	01	795 0045	000	406 800
Предоставление субсидий бюджетным, автономным учреждениям и иным некоммерческим организациям	11	01	795 0045	600	406 800
Субсидии бюджетным учреждениям	11	01	795 0045	610	406 800
Субсидии бюджетным учреждениям на иные цели	11	01	795 0045	612	406 800
Массовый спорт	11	02	000 0000	000	999 505
Физкультурно-оздоровительная работа и спортивные мероприятия	11	02	512 0000	000	999 505
Мероприятия в области здравоохранения, спорта и физической культуры, туризма	11	02	512 9700	000	999 505
Предоставление субсидий бюджетным, автономным учреждениям и иным некоммерческим организациям	11	02	512 9700	600	999 505
Субсидии бюджетным учреждениям	11	02	512 9700	610	999 505
Субсидии бюджетным учреждениям на финансовое обеспечение государственного (муниципального) задания на оказание государственных (муниципальных) услуг (выполнение работ)	11	02	512 9700	611	999 505
Другие вопросы в области физической культуры и спорта	11	05	000 0000	000	6 499 952
Руководство и управление в сфере установленных функций органов государственной власти субъектов Российской Федерации и органов местного самоуправления	11	05	002 0000	000	6 484 452
Центральный аппарат	11	05	002 0400	000	6 484 452
Центральный аппарат за счет средств местного бюджета	11	05	002 0401	000	5 814 532
Расходы на выплаты персоналу в целях обеспечения выполнения функций государственными (муниципальными) органами, казенными учреждениями, органами управления государственными внебюджетными фондами	11	05	002 0401	100	5 592 733
Закупка товаров, работ и услуг для государственных (муниципальных) нужд	11	05	002 0401	200	221 799
Субсидия на частичное финансирование расходов на выплату заработной платы работникам муниципальных учреждений и оплату топливно-энергетических ресурсов, услуг водоснабжения, водоотведения, потребляемых муниципальными учреждениями, и электрической энергии, расходуемой на уличное освещение	11	05	002 0468	000	669 920
Расходы на выплаты персоналу в целях обеспечения выполнения функций государственными (муниципальными) органами, казенными учреждениями, органами управления государственными внебюджетными фондами	11	05	002 0468	100	669 920
Муниципальные программы	11	05	795 0000	000	15 500
Муниципальная программа «Развитие муниципальной службы Снежинского городского округа»	11	05	795 0061	000	15 500
Закупка товаров, работ и услуг для государственных (муниципальных) нужд	11	05	795 0061	200	15 500
Обслуживание государственного и муниципального долга	13	00	000 0000	000	2 500 000,00
Обслуживание государственного и муниципального долга	13	01	000 0000	000	2 500 000
Обслуживание внутреннего государственного и муниципального долга	13	01	000 0000	000	2 500 000
Процентные платежи по долговым обязательствам	13	01	065 0000	000	2 500 000
Процентные платежи по муниципальному долгу	13	01	065 0300	000	2 500 000
Обслуживание государственного (муниципального долга) долга	13	01	065 0300	700	2 500 000
Обслуживание муниципального долга	13	01	065 0300	730	2 500 000
ВСЕГО					2 036 704 476,00

Приложение 8
к решению Собрания депутатов
города Снежинска
от _____ № _____

Распределение бюджетных ассигнований по ведомственным целевым программам, муниципальным программам и непрограммным направлениям деятельности на 2014 год

(руб.)

Наименование	Бюджетополучатель	Код бюджетной классификации					Сумма на 2014 год
		ведомство	раздел	подраздел	целевая статья	вид расходов	
1	2	3	4	5	6	7	8
Ведомственные целевые программы, всего							1 865 075 871,00
в том числе							
Ведомственная целевая программа «Развитие культуры города Снежинска и организация работы с молодежью на 2014 год»	Муниципальное казённое учреждение «Управление культуры и молодежной политики администрации города Снежинска»	341	00	00	000 0000	000	156 818 620
		341	07	00	000 0000	000	40 850 814
		341	07	02	000 0000	000	31 261 204
		341	07	02	423 0000	000	31 261 204
		341	07	02	423 9900	000	31 261 204
		341	07	02	423 9900	600	27 735 707
		341	07	02	423 9900	610	27 735 707
		341	07	02	423 9900	611	26 735 707
		341	07	02	423 9900	612	1 000 000
		341	07	02	423 9968	000	3 525 497
		341	07	02	423 9968	600	3 525 497
		341	07	02	423 9968	610	3 525 497
		341	07	02	423 9968	611	3 525 497
		341	07	07	000 0000	000	9 589 610
		341	07	07	431 0000	000	9 220 134
		341	07	07	431 0100	000	1 516 792
		341	07	07	431 0100	600	1 516 792
		341	07	07	431 0100	610	1 516 792
		341	07	07	431 0100	611	1 516 792
		341	07	07	431 9900	000	7 703 342
		341	07	07	431 9900	600	7 053 342
		341	07	07	431 9900	610	7 053 342
		341	07	07	431 9900	611	7 053 342
		341	07	07	431 9968	000	650 000
		341	07	07	431 9968	600	650 000
		341	07	07	431 9968	610	650 000
		341	07	07	431 9968	611	650 000
		341	07	07	432 0000	000	369 476
		341	07	07	432 0000	600	369 476
		341	07	07	432 0000	610	369 476
		341	07	07	432 0000	611	369 476
		341	08	00	000 0000	000	115 967 806
		341	08	01	000 0000	000	108 176 081
		341	08	01	440 9900	000	64 865 573
		341	08	01	440 9900	600	45 837 513
		341	08	01	440 9900	610	45 837 513
		341	08	01	440 9900	611	45 837 513
		341	08	01	440 9968	000	19 028 060
		341	08	01	440 9968	600	19 028 060
		341	08	01	440 9968	610	19 028 060
		341	08	01	440 9968	611	19 028 060
		341	08	01	441 0000	000	5 616 198
		341	08	01	441 9900	000	5 616 198
		341	08	01	441 9900	600	4 985 181
		341	08	01	441 9900	610	4 985 181
		341	08	01	441 9900	611	4 985 181
		341	08	01	441 9968	000	631 017
		341	08	01	441 9968	600	631 017
		341	08	01	441 9968	610	631 017
		341	08	01	441 9968	611	631 017
		341	08	01	442 0000	000	37 694 310
		341	08	01	442 9900	000	37 694 310
		341	08	01	442 9900	100	14 963 170
		341	08	01	442 9900	200	8 069 409
		341	08	01	442 9900	800	5 277 286
		341	08	01	442 9900	850	5 277 286
		341	08	01	442 9968	000	9 384 445
		341	08	01	442 9968	100	8 903 677
		341	08	01	442 9968	200	480 768
		341	08	04	000 0000	000	7 791 725
		341	08	04	002 0000	000	7 791 725
		341	08	04	002 0400	000	7 791 725
		341	08	04	002 0401	000	7 791 725
		341	08	04	002 0401	100	6 701 805
		341	08	04	002 0401	200	566 341
		341	08	04	002 0401	800	23 579
		341	08	04	002 0401	850	23 579
		341	08	04	002 0468	000	500 000
		341	08	04	002 0468	100	500 000
Ведомственная целевая программа «Развитие физической культуры и спорта в городе Снежинске на 2014 год»	Муниципальное казенное учреждение «Управление физической культуры и спорта администрации города Снежинска»	342	00	00	000 0000	000	127 107 511
		342	07	00	000 0000	000	61 183 513
		342	07	02	000 0000	000	59 010 063
		342	07	02	423 0000	000	59 010 063
		342	07	02	423 9900	000	59 010 063
		342	07	02	423 9900	600	45 491 101
		342	07	02	423 9900	610	45 491 101
		342	07	02	423 9900	611	45 491 101
		342	07	02	423 9968	000	13 518 962
		342	07	02	423 9968	600	13 518 962
		342	07	02	423 9968	610	13 518 962
		342	07	02	423 9968	611	13 518 962
		342	07	07	000 0000	000	2 173 450
		342	07	07	432 0000	000	2 173 450
		342	07	07	432 0000	600	2 173 450
		342	07	07	432 0000	610	2 173 450
		342	07	07	432 0000	611	2 173 450
		342	11	00	000 0000	000	65 923 998
		342	11	01	000 0000	000	58 440 041
		342	11	01	482 0000	000	58 440 041
		342	11	01	482 9900	000	58 440 041
		342	11	01	482 9900	600	47 804 785
		342	11	01	482 9900	610	47 804 785
		342	11	01	482 9900	611	47 804 785
		342	11	01	482 9968	000	10 635 256
		342	11	01	482 9968	600	10 635 256
		342	11	01	482 9968	610	10 635 256
		342	11	01	482 9968	611	10 635 256
		342	11	02	000 0000	000	999 505
		342	11	02	512 0000	000	999 505
		342	11	02	512 9700	000	999 505

		342	11	02	512 9700	600	999 505
		342	11	02	512 9700	610	999 505
		342	11	02	512 9700	611	999 505
		342	11	05	000 0000	000	6 484 452
		342	11	05	002 0000	000	6 484 452
		342	11	05	002 0400	000	6 484 452
		342	11	05	002 0401	000	5 814 532
		342	11	05	002 0401	100	5 592 733
		342	11	05	002 0401	200	221 799
		342	11	05	002 0468	000	669 920
		342	11	05	002 0468	100	669 920
Ведомственная целевая программа «Предоставление мер социальной поддержки льготным категориям граждан Снежинского городского округа в 2014 году»	Муниципальное казённое учреждение «Управление социальной защиты населения города Снежинска»	343	00	00	000 0000	000	303 123 961
		343	07	00	000 0000	000	16 875 200
		343	07	02	000 0000	000	16 875 200
		343	07	02	424 0000	000	16 875 200
		343	07	02	424 9900	000	16 875 200
		343	07	02	424 9900	200	80 000
		343	07	02	424 9975	000	16 795 200
		343	07	02	424 9975	100	12 319 300
		343	07	02	424 9975	200	4 231 400
		343	07	02	424 9975	800	244 500
		343	07	02	424 9975	850	244 500
		343	10	00	000 0000	000	286 248 761
		343	10	02	000 0000	000	11 947 373
		343	10	02	508 0000	000	11 947 373
		343	10	02	508 9900	000	11 947 373
		343	10	02	508 9900	600	5 176 473
		343	10	02	508 9900	610	5 176 473
		343	10	02	508 9900	611	5 176 473
		343	10	02	508 9980	000	6 770 900
		343	10	02	508 9980	600	6 770 900
		343	10	02	508 9980	610	6 770 900
		343	10	02	508 9980	611	6 770 900
		343	10	03	000 0000	000	245 573 841
		343	10	03	491 0000	000	11 497 362
		343	10	03	491 0100	000	11 497 362
		343	10	03	491 0100	200	117 450
		343	10	03	491 0100	300	11 379 912
		343	10	03	491 0100	310	11 379 912
		343	10	03	505 0000	000	234 076 479
		343	10	03	505 4800	000	2 012 100
		343	10	03	505 4800	200	67 000
		343	10	03	505 4800	300	1 945 100
		343	10	03	505 4800	320	1 945 100
		343	10	03	505 5250	000	74 226 500
		343	10	03	505 5250	200	680 000
		343	10	03	505 5250	300	73 546 500
		343	10	03	505 5250	310	73 546 500
		343	10	03	505 5280	000	11 200
		343	10	03	505 5280	200	170
		343	10	03	505 5280	300	11 030
		343	10	03	505 5280	320	11 030
		343	10	03	505 5380	000	10 934 200
		343	10	03	505 5380	200	170 000
		343	10	03	505 5380	300	10 764 200
		343	10	03	505 5380	310	10 764 200
		343	10	03	505 7500	000	145 225 000
		343	10	03	505 7508	000	713 800
		343	10	03	505 7508	200	12 000
		343	10	03	505 7508	300	701 800
		343	10	03	505 7508	310	701 800
		343	10	03	505 7510	000	7 531 300
		343	10	03	505 7510	200	120 000
		343	10	03	505 7510	300	7 411 300
		343	10	03	505 7510	310	7 411 300
		343	10	03	505 7520	000	126 299 600
		343	10	03	505 7522	000	37 751 200
		343	10	03	505 7522	200	607 000
		343	10	03	505 7522	300	37 144 200
		343	10	03	505 7522	310	37 144 200
		343	10	03	505 7525	000	88 548 400
		343	10	03	505 7525	200	1 304 000
		343	10	03	505 7525	300	87 244 400
		343	10	03	505 7525	320	87 244 400
		343	10	03	505 7530	000	1 283 200
		343	10	03	505 7532	000	251 200
		343	10	03	505 7532	200	4 600
		343	10	03	505 7532	300	246 600
		343	10	03	505 7532	310	246 600
		343	10	03	505 7535	000	1 032 000
		343	10	03	505 7535	200	15 000
		343	10	03	505 7535	300	1 017 000
		343	10	03	505 7535	320	1 017 000
		343	10	03	505 7540	000	6 369 500
		343	10	03	505 7542	000	6 369 500
		343	10	03	505 7542	200	104 000
		343	10	03	505 7542	300	6 265 500
		343	10	03	505 7542	310	6 265 500
		343	10	03	505 7550	000	285 100
		343	10	03	505 7551	000	203 500
		343	10	03	505 7551	200	3 500
		343	10	03	505 7551	300	200 000
		343	10	03	505 7551	320	200 000
		343	10	03	505 7553	000	81 600
		343	10	03	505 7553	200	1 700
		343	10	03	505 7553	300	79 900
		343	10	03	505 7553	310	79 900
		343	10	03	505 7560	000	65 400
		343	10	03	505 7560	200	1 000
		343	10	03	505 7560	300	64 400
		343	10	03	505 7560	320	64 400
		343	10	03	505 7570	000	1 382 000
		343	10	03	505 7570	200	23 000
		343	10	03	505 7570	300	1 359 000
		343	10	03	505 7570	310	1 359 000
		343	10	03	505 7580	000	266 000
		343	10	03	505 7580	200	3 000
		343	10	03	505 7580	300	263 000
		343	10	03	505 7580	310	263 000
		343	10	03	505 7590	000	1 029 100
		343	10	03	505 7590	200	18 000
		343	10	03	505 7590	300	1 011 100
		343	10	03	505 7590	310	1 011 100
		343	10	03	505 8600	000	1 667 479
		343	10	03	505 8600	200	89 626
		343	10	03	505 8600	300	1 577 853
		343	10	03	505 8600	310	1 577 853
		343	10	04	000 0000	000	9 236 100
		343	10	04	505 0000	000	1 955 300
		343	10	04	505 2100	000	1 955 300
		343	10	04	505 2104	000	1 955 300
		343	10	04	505 2104	200	1 955 300
		343	10	04	520 0000	000	7 280 800
		343	10	04	520 1300	000	7 280 800
		343	10	04	520 1310	000	7 280 800
		343	10	04	520 1312	000	593 600
		343	10	04	520 1312	300	593 600
		343	10	04	520 1312	360	593 600
		343	10	04	520 1376	000	6 687 200
		343	10	04	520 1376	200	100 000
		343	10	04	520 1376	300	6 587 200
		343	10	04	520 1376	360	6 587 200
		343	10	06	000 0000	000	19 491 447
		343	10	06	002 0000	000	19 491 447
		343	10	06	002 0400	000	19 491 447
		343	10	06	0020401	000	2 741 547
		343	10	06	0020401	100	2 300 344
		343	10	06	0020401	200	219 416
		343	10	06	0020401	800	221 787
		343	10	06	0020401	850	221 787
		343	10	06	0020434	000	2 927 700
		343	10	06	0020434	100	2 629 080
		343	10	06	0020434	200	298 620
		343	10	06	002 0446	000	10 789 600
		343	10	06	002 0446	100	9 529 054
		343	10	06	002 0446	200	1 255 546
		343	10	06	002 0446	800	5 000
		343	10	06	002 0446	850	5 000
		343	10	06	002 0474	000	3 032 600
		343	10	06	002 0474	100	2 702 300
		343	10	06	002 0474	200	330 300
Ведомственная программа «Обеспечение доступности дошкольного, общего, дополнительного образования, организация отдыха детей в каникулярное время» на 2014 год	муниципальное казённое учреждение «Управление образования администрации города Снежинска»	344	00	00	000 0000	000	885 751 669
		344	07	00	000 0000	000	873 357 169
		344	07	01	000 0000	000	443 475 856
		344	07	01	420 0000	000	443 475 856
		344	07	01	420 9900	000	443 475 856
		344	07	01	420 9900	600	142 844 022
		344	07	01	420 9900	610	115 556 303
		344	07	01	420 9900	611	115 556 303
		344	07	01	420 9900	620	27 287 719
		344	07	01	420 9900	621	27 287 719
		344	07	01	420 9901	000	264 430 700
		344	07	01	420 9901	600	264 430 700
		344	07	01	420 9901	610	197 978 423
		344	07	01	420 9901	611	197 978 423
		344	07	01	420 9901	620	66 452 277
		344	07	01	420 9901	621	66 452 277
		344	07	01	420 9968	000	36 201 134
		344	07	01	420 9968	600	36 201 134
		344	07	01	420 9968	610	29 206 376
		344	07	01	420 9968	611	29 206 376
		344	07	01	420 9968	620	6 994 758
		344	07	01	420 9968	621	6 994 758
		344	07	02	000 0000	000	364 811 190
		344	07	02	421 0000	000	332 919 660
		344	07	02	421 9900	000	332 919 660
		344	07	02	421 9900	600	84 660 137
		344	07	02	421 9900	610	84 660 137
		344	07	02	421 9900	611	84 660 137
		344	07	02	421 9968	000	15 989 123
		344	07	02	421 9968	600	15 989 123
		344	07	02	421 9968	610	15 989 123
		344	07	02	421 9968	611	15 989 123
		344	07	02	421 9982	000	47 569 600
		344	07	02	421 9982	600	47 569 600
		344	07	02	421 9982	610	47 569 600
		344	07	02	421 9982	611	47 569 600
		344	07	02	421 9988	000	184 700 800
		344	07	02	421 9988	600	184 700 800
		344	07	02	421 9988	610	184 700 800
		344	07	02	421 9988	611	184 700 800
		344	07	02	423 0000	000	31 891 530
		344	07	02	423 9900	000	31 891 530
		344	07	02	423 9900	600	24 384 036
		344	07	02	423 9900	610	24 384 036
		344	07	02	423 9900	611	24 384 036
		344	07	02	423 9968	000	7 507 494
		344	07	02	423 9968	600	7 507 494
		344	07	02	423 9968	610	7 507 494
		344	07	02	423 9968	611	7 507 494
		344	07	07	000 0000	000	18 947 060
		344	07	07	432 0000	000	18 947 060
		344	07	07	432 0000	600	2 327 607
		344	07	07	432 0000	610	1 708 189
		344	07	07	432 0000	611	1 708 189
		344	07	07	432 0000	620	619 418
		344	07	07	432 0000	621	619 418
		344	07	07	432 9900	000	16 619 453
		344	07	07	432 9900	600	12 988 580
		344	07	07	432 9900	620	12 988 580
		344	07	07	432 9900	621	12 988 580
		344	07	07	432 9968	000	3 630 873
		344	07	07	432 9968	620	3 630 873
		344	07	07	432 9968	621	3 630 873
		344	07	09	000 0000	000	46 123 063
		344	07	09	002 0000	000	14 125 303
		344	07	09	002 0400	000	14 125 303
		344	07	09	002 0401	000	10 421 703
		344	07	09	002 0401	100	10 162 289
		344	07	09	002 0401	200	257 191
		344	07	09	002 0401	800	2 223
		344	07	09	002 0401	850	2 223
		344	07	09	002 0468	000	3 703 600
		344	07	09	002 0468	100	3 703 600
		344	07	09	452 0000	000	31 997 760
		344	07	09	452 9900	000	31 997 760
		344	07	09	452 9900	600	25 069 408
		344	07	09	452 9900	610	25 069 408
		344	07	09	452 9900	611	25 069 408
		344	07	09	452 9968	000	6 928 352
		344	07	09	452 9968	600	6 928 352
		344	07	09	452 9968	610	6 928 352
		344	07	09	452 9968	611	6 928 352
		344	10	00	000 0000	000	12 394 500
		344	10	04	000 0000	000	12 394 500
		344	10	04	521 0000	000	12 394 500
		344	10	04	521 0200	000	12 394 500
		344	10	04	521 0203	000	1 754 100
		344	10	04	521 0203	600	1 754 100
		344	10	04	521 0203	610	1 754 100
		344	10	04	521 0203	612	1 754 100
		344	10	04	521 0204	000	10 640 400
		344	10	04	521 0204	600	10 640 400
		344	10	04	521 0204	610	7 855 400
		344	10	04	521 0204	612	7 855 400
		344	10	04	521 0204	620	2 785 000
		344	10	04	521 0204	622	2 785 000

Ведомственная целевая программа «Обеспечение деятельности администрации Снежинского городского округа» на 2014 год	Администрация города Снежинска	345	00	00	000 0000	000	89 790 892
		345	01	00	000 0000	000	86 643 192
		345	01	04	000 0000	000	79 215 592
		345	01	04	002 0000	000	79 215 592
		345	01	04	002 0400	000	77 360 524
		345	01	04	002 0401	000	59 274 231
		345	01	04	002 0401	100	46 986 049
		345	01	04	002 0401	200	11 059 382
		345	01	04	002 0401	800	1 228 800
		345	01	04	002 0401	850	1 228 800
		345	01	04	002 0468	000	18 086 293
		345	01	04	002 0468	100	17 622 691
		345	01	04	002 0468	200	463 602
		345	01	04	002 0800	000	1 855 068
		345	01	04	002 0800	100	1 855 068
		345	01	06	000 0000	000	6 626 100
		345	01	06	002 0000	000	6 626 100
		345	01	06	002 0400	000	6 626 100
		345	01	06	002 0460	000	6 626 100
		345	01	06	002 0460	100	5 913 345
		345	01	06	002 0460	200	712 755
		345	01	13	000 0000	000	801 500
		345	01	13	002 0000	000	801 500
		345	01	13	002 0400	000	801 500
		345	01	13	002 0458	000	610 900
		345	01	13	002 0458	100	592 533
		345	01	13	002 0458	200	18 367
		345	01	13	002 0486	000	63 700
		345	01	13	002 0486	200	63 700
		345	01	13	002 0497	000	126 900
		345	01	13	002 0497	100	107 329
		345	01	13	002 0497	200	19 571
		345	03	00	000 0000	000	2 233 700
		345	03	04	000 0000	000	2 233 700
		345	03	04	001 5903	000	2 233 700
		345	03	04	001 5903	100	1 973 700
		345	03	04	001 5903	200	260 000
		345	04	00	000 0000	000	523 400
		345	04	01	000 0000	000	469 700
		345	04	01	002 0499	000	469 700
		345	04	01	002 0499	100	394 320
		345	04	01	002 0499	200	75 380
		345	04	05	000 0000	000	53 700
		345	04	05	002 0498	000	53 700
		345	04	05	002 0498	100	42 960
		345	04	05	002 0498	200	10 740
		345	06	00	000 0000	000	390 600
		345	06	05	000 0000	000	381 610
		345	06	05	002 0478	000	381 610
		345	06	05	002 0478	100	381 610
		345	06	05	002 0478	200	8 990
Ведомственная целевая программа «Обеспечение деятельности органов местного самоуправления» на 2014 год	Администрация города Снежинска	345	01	13	888 0000	000	6 625 429
		345	01	13	888 0000	600	6 625 429
		345	01	13	888 0000	610	6 625 429
		345	01	13	888 0000	611	6 625 429
Ведомственная целевая программа «Развитие и совершенствование системы обеспечения гражданской обороны, безопасности и защиты населения и территорий Снежинского городского округа от чрезвычайных ситуаций на 2014 год»	муниципальное казённое учреждение «Управление по делам гражданской обороны и чрезвычайным ситуациям администрации города Снежинска»	347	00	00	000 0000	000	20 504 891
			03	00	000 0000	000	20 504 891
			03	09	000 0000	000	20 504 891
			03	09	002 0000	000	6 867 381
			03	09	002 0400	000	6 867 381
			03	09	002 0401	000	5 218 983
			03	09	002 0401	100	4 342 499
			03	09	002 0401	200	720 345
			03	09	002 0401	800	156 139
			03	09	002 0401	850	156 139
			03	09	002 0468	000	1 648 398
			03	09	002 0468	100	1 569 380
			03	09	002 0468	200	79 018
			03	09	219 0000	000	743 744
			03	09	219 0100	000	743 744
			03	09	219 0100	200	743 744
			03	09	302 0000	000	12 893 766
			03	09	302 9900	000	12 893 766
			03	09	302 9900	600	9 861 391
			03	09	302 9900	611	9 861 391
			03	09	302 9968	000	3 032 375
			03	09	302 9968	600	3 032 375
			03	09	302 9968	611	3 032 375
Ведомственная целевая программа «Эффективное использование и распоряжение муниципальным имуществом, оценка недвижимости, мероприятия по землеустройству и землепользованию на 2014 год»	муниципальное казенное учреждение «Комитет по управлению имуществом города Снежинска»	350	00	00	000 0000	000	26 235 779
		350	01	00	000 0000	000	22 825 694
		350	01	13	000 0000	000	22 825 694
		350	01	13	002 0000	000	20 978 007
		350	01	13	002 0400	000	20 978 007
		350	01	13	002 0401	000	15 924 914
		350	01	13	002 0401	100	13 391 104
		350	01	13	002 0401	200	2 499 562
		350	01	13	002 0401	800	34 248
		350	01	13	002 0401	850	34 248
		350	01	13	002 0468	000	5 053 093
		350	01	13	002 0468	100	4 867 819
		350	01	13	002 0468	200	185 274
		350	01	13	090 0000	000	1 847 687
		350	01	13	090 0200	000	1 847 687
		350	01	13	090 0200	200	1 679 846
		350	01	13	090 0200	800	167 841
		350	01	13	090 0200	810	152 841
		350	01	13	090 0200	850	15 000
		350	04	00	000 0000	000	683 999
		350	04	12	000 0000	000	683 999
		350	04	12	340 0000	000	683 999
		350	04	12	340 0300	000	683 999
		350	04	12	340 0300	200	673 999
		350	04	12	340 0300	800	10 000
		350	04	12	340 0300	850	10 000
		350	05	00	000 0000	000	2 726 086
		350	05	01	000 0000	000	2 726 086
		350	05	01	650 0000	000	2 726 086
		350	05	01	650 0300	000	2 726 086
		350	05	01	650 0300	200	2 726 086
Ведомственная целевая программа «Функционирование бизнес-инкубатора» на 2014 год	муниципальное казенное учреждение «Комитет по управлению имуществом города Снежинска»	350	04	12	889 0000	000	1 251 069
		350	04	12	889 0000	600	1 251 069
		350	04	12	889 0000	620	1 251 069
		350	04	12	889 0000	621	1 251 069
Ведомственная целевая программа « Организация переселения граждан из закрытых административно-территориальных образований»	муниципальное казенное учреждение «Комитет по управлению имуществом города Снежинска»	350	05	05	000 0000	000	4 316 000
		350	05	05	520 0000	000	4 316 000
		350	05	05	520 5159	000	4 316 000
		350	05	05	520 5159	200	4 316 000
Ведомственная целевая программа «Повышение качества государственных и муниципальных услуг на базе многофункционального центра предоставления государственных и муниципальных услуг в г. Снежинске» на 2014 год	муниципальное казенное учреждение «Комитет по управлению имуществом города Снежинска»	350	10	06	887 0000	000	5 932 221
		350	10	00	000 0000	000	5 932 221
		350	10	06	000 0000	000	5 932 221
		350	10	06	887 0000	600	5 932 221
		350	10	06	887 0000	620	5 932 221
		350	10	06	887 0000	621	5 932 221
Ведомственная целевая программа «Содержание инфраструктуры городского хозяйства на 2014 год»	Муниципальное казённое учреждение «Служба заказчика по инфраструктуре и городскому хозяйству»	351	00	00	000 0000	000	177 294 349
		351	04	00	000 0000	000	75 865 790
		351	04	05	000 0000	000	99 200
		351	04	05	600 0000	000	99 200
		351	04	05	600 0500	000	99 200
		351	04	05	600 0591	000	99 200
		351	04	05	600 0591	200	99 200
		351	04	08	000 0000	000	30 858 737
		351	04	08	303 0000	000	30 858 737
		351	04	08	303 0200	000	30 858 737
		351	04	08	303 0200	800	30 858 737
		351	04	08	303 0200	810	30 858 737
		351	04	09	000 0000	000	44 907 853
		351	04	09	600 0200	000	44 907 853
		351	04	09	600 0200	200	21 677 853
		351	04	09	600 0200	800	23 230 000
		351	04	09	600 0200	810	23 230 000
		351	05	00	000 0000	000	101 428 559
		351	05	01	000 0000	000	161 236
		351	05	01	650 0000	000	161 236
		351	05	01	650 0300	000	161 236
		351	05	01	650 0300	200	161 236
		351	05	02	000 0000	000	698 689
		351	05	02	651 0000	000	698 689
		351	05	02	651 0500	000	698 689
		351	05	02	651 0500	200	698 689
		351	05	03	000 0000	000	71 450 698
		351	05	03	600 0000	000	71 450 698
		351	05	03	600 0100	000	12 211 672
		351	05	03	600 0100	200	12 211 672
		351	05	03	600 0300	000	8 901 120
		351	05	03	600 0300	200	8 901 120
		351	05	03	600 0400	000	8 494 787
		351	05	03	600 0400	600	8 494 787
		351	05	03	600 0400	610	8 494 787
		351	05	03	600 0400	611	8 494 787
		351	05	03	600 0500	000	41 843 119
		351	05	03	600 0500	200	30 739 014
		351	05	03	600 0500	600	11 104 105
		351	05	03	600 0500	610	11 104 105
		351	05	03	600 0500	611	6 954 105
		351	05	03	600 0500	612	4 150 000
		351	05	05	000 0000	000	29 117 936
		351	05	05	002 8200	000	14 114 767
		351	05	05	002 8200	600	14 114 767
		351	05	05	002 8200	610	14 114 767
		351	05	05	002 8200	611	13 317 526
		351	05	05	002 8200	612	797 241
		351	05	05	002 9900	000	15 003 169
		351	05	05	002 9900	100	9 893 025
		351	05	05	002 9900	200	1 372 214
		351	05	05	002 9900	800	131 150
		351	05	05	002 9900	850	131 150
		351	05	05	002 9968	000	3 606 780
		351	05	05	002 9968	100	3 606 780
Ведомственная целевая программа «Ведение лесного хозяйства на территории Снежинского городского округа на 2014 год»	Муниципальное казённое учреждение «Служба заказчика по инфраструктуре и городскому хозяйству»	351	04	07	000 0000	000	19 258 438
		351	04	00	000 0000	000	19 258 438
		351	04	07	000 0000	000	19 258 438
		351	04	07	291 0000	000	19 258 438
		351	04	07	291 9900	000	19 258 438
		351	04	07	291 9900	600	15 157 148
		351	04	07	291 9900	610	15 157 148
		351	04	07	291 9900	611	15 157 148
		351	04	07	291 9968	000	4 101 290
		351	04	07	291 9968	600	4 101 290
		351	04	07	291 9968	610	4 101 290
		351	04	07	291 9968	611	4 101 290
Ведомственная целевая программа «Организация работы по капитальному строительству и ремонтам объектов социальной и инженерной инфраструктуры на 2014 год»	Муниципальное казённое учреждение «Служба заказчика по строительству и ремонту»	357	00	00	000 0000	000	41 065 042
		357	05	00	000 0000	000	39 565 042
		357	05	03	000 0000	000	19 085 000
		357	05	03	600 0000	000	19 085 000
		357	05	03	600 0100	000	1 100 000
		357	05	03	600 0100	400	1 100 000
		357	05	03	600 0500	000	17 985 000
		357	05	03	600 0500	200	17 500 000
		357	05	03	600 0500	400	485 000
		357	05	05	000 0000	000	20 480 042
		357	05	05	002 9900	000	20 480 042
		357	05	05	002 9900	100	10 776 443
		357	05	05	002 9900	200	2 591 198
		357	05	05	002 9900	800	3 082 828
		357	05	05	002 9900	850	3 082 828
		357	05	05	002 9968	000	4 029 573
		357	05	05	002 9968	100	3 927 761
		357	05	05	002 9968	200	101 812
		357	08	00	000 0000	000	1 500 000
		357	08	04	000 0000	000	1 500 000
		357	08	04	600 0000	000	1 500 000
		357	08	04	600 0500	000	1 500 000
		357	08	04	600 0500	200	1 500 000
Муниципальные программы, в том числе							146 833 696,00

Муниципальная программа реализации национального проекта «Доступное и комфортное жилье — гражданам России» в городе Снежинске» на 2011–2015 гг.							21 814 400,00
	Администрация города Снежинска	345	00	00	0000000	000	13 414 400,00
		345	10	00	0000000	000	13 414 400
		345	10	03	0000000	000	13 414 400
		345	10	03	7950000	000	13 414 400
		345	10	03	7950004	000	13 414 400
		345	10	03	7950004	300	13 414 400
		345	10	03	7950004	320	13 414 400
	Муниципальное казённое учреждение «Служба заказчика по строительству и ремонту»	357	00	00	0000000	000	8 400 000,00
		357	05	00	0000000	000	8 400 000
		357	05	02	0000000	000	8 400 000
		357	05	02	7950000	000	8 400 000
		357	05	02	7950004	000	8 400 000
		357	05	02	7950004	400	8 400 000
Муниципальная программа «Комплексного развития систем коммунальной инфраструктуры Снежинского городского округа» на 2014–2016 гг.							3 490 044,00
	Муниципальное казённое учреждение «Служба заказчика по строительству и ремонту»	357	00	00	0000000	000	3 490 044,00
		357	05	00	0000000	000	3 490 044
		357	05	02	0000000	000	3 490 044
		357	05	02	7950000	000	3 490 044
		357	05	02	7950031	000	3 490 044
		357	05	02	7950031	400	3 490 044
Муниципальная программа «Обеспечение общественного порядка, противодействие преступности и профилактика правонарушений в Снежинском городском округе» на 2014–2016 гг.							200 000,00
	Администрация города Снежинска	345	00	00	0000000	000	200 000,00
		345	07	00	0000000	000	200 000
		345	07	07	0000000	000	200 000
		345	07	07	7950000	000	200 000
		345	07	07	7950035	000	200 000
		345	07	07	7950035	200	200 000
Муниципальная программа «Повышение энергетической эффективности и снижение энергетических затрат в бюджетной сфере муниципального образования «Город Снежинск»							3 000 000
	Муниципальное казённое учреждение «Служба заказчика по строительству и ремонту»	357	00	00	0000000	000	3 000 000,00
		357	05	00	0000000	000	3 000 000
		357	05	02	0000000	000	3 000 000
		357	05	02	7950000	000	3 000 000
		357	05	02	7950043	000	3 000 000
		357	05	02	7950043	200	3 000 000
Муниципальная программа «Поддержка спорта высших достижений» на 2014 г.							860 600,00
	Муниципальное казенное учреждение физической культуры и спорта администрации города Снежинска»	342	00	00	0000000	000	860 600,00
		342	07	00	0000000	000	453 800,00
		342	07	09	0000000	000	453 800
		342	07	09	7950000	000	453 800
		342	07	09	7950045	000	453 800
		342	07	09	7950045	600	453 800
		342	07	09	7950045	610	453 800
		342	07	09	7950045	611	453 800
		342	11	00	0000000	000	406 800,00
		342	11	01	0000000	000	406 800,00
		342	11	01	7950000	000	406 800
		342	11	01	7950045	000	406 800
		342	11	01	7950045	600	406 800
		342	11	01	7950045	610	406 800
		342	11	01	7950045	612	406 800
Муниципальная программа «Развитие дошкольного образования в городе Снежинске Челябинской области» на 2014–2016 гг.							5 575 739,00
	муниципальное казённое учреждение «Управление образования администрации города Снежинска»	344	00	00	0000000	000	5 575 739,00
		344	07	00	0000000	000	5 575 739,00
		344	07	01	0000000	000	5 575 739,00
		344	07	01	7950000	000	5 575 739
		344	07	01	7950060	000	5 575 739
		344	07	01	7950060	600	5 575 739
		344	07	01	7950060	610	4 307 048
		344	07	01	7950060	612	4 307 048
		344	07	01	7950060	620	1 268 691
		344	07	01	7950060	622	1 268 691
Муниципальная программа «Развитие малого и среднего предпринимательства в Снежинском городском округе» на 2014–2016 гг.							875 000,00
	Администрация города Снежинска	345	00	00	0000000	000	875 000,00
		345	04	00	0000000	000	875 000,00
		345	04	12	0000000	000	875 000
		345	04	12	7950000	000	875 000
		345	04	12	7950063	000	875 000
		345	04	12	7950063	200	83 000
		345	04	12	7950063	800	792 000
		345	04	12	7950063	810	792 000
Муниципальная программа «Развитие муниципальной службы Снежинского городского округа» на 2014–2016 гг.							365 000,00
	Муниципальное казённое учреждение «Управление культуры и молодежной политики администрации города Снежинска»	341	00	00	0000000	000	15 500,00
		341	08	00	0000000	000	15 500,00
		341	08	04	0000000	000	15 500,00
		341	08	04	7950000	000	15 500
		341	08	04	7950061	000	15 500
		341	08	04	7950061	200	15 500
	Муниципальное казенное учреждение физической культуры и спорта администрации города Снежинска»	342	00	00	0000000	000	15 500,00
		342	11	00	0000000	000	15 500,00
		342	11	05	0000000	000	15 500,00
		342	11	05	7950000	000	15 500
		342	11	05	7950061	000	15 500
		342	11	05	7950061	200	15 500
	Муниципальное казённое учреждение «Управление социальной защиты населения города Снежинска»	343	00	00	0000000	000	30 500,00
		343	10	00	0000000	000	30 500,00
		343	10	06	0000000	000	30 500,00
		343	10	06	7950000	000	30 500
		343	10	06	7950061	000	30 500
		343	10	06	7950061	200	30 500
	муниципальное казённое учреждение «Управление образования администрации города Снежинска»	344	00	00	0000000	000	19 000,00
		344	07	00	0000000	000	19 000,00
		344	07	09	0000000	000	19 000,00
		344	07	09	7950000	000	19 000
		344	07	09	7950061	000	19 000
		344	07	09	7950061	200	19 000
	Администрация города Снежинска	345	00	00	0000000	000	176 000,00
		345	01	00	0000000	000	176 000,00
		345	01	13	0000000	000	176 000,00
		345	01	13	7950000	000	176 000
		345	01	13	7950061	000	176 000
		345	01	13	7950061	200	176 000
	муниципальное казённое учреждение «Управление по делам гражданской обороны и чрезвычайным ситуациям администрации города Снежинска»	347	00	00	0000000	000	15 500,00
		347	03	00	0000000	000	15 500,00
		347	03	09	0000000	000	15 500,00
		347	03	09	7950000	000	15 500
		347	03	09	7950061	000	15 500
		347	03	09	7950061	200	15 500
	Собрание депутатов города Снежинска	348	00	00	0000000	000	15 500,00
		348	01	00	0000000	000	15 500,00
		348	01	03	0000000	000	15 500,00
		348	01	03	7950000	000	15 500
		348	01	03	7950061	000	15 500
		348	01	03	7950061	200	15 500
	муниципальное казенное учреждение «Комитет по управлению имуществом города Снежинска»	350	00	00	0000000	000	34 000,00
		350	01	00	0000000	000	34 000,00
		350	01	13	0000000	000	34 000,00
		350	01	13	7950000	000	34 000
		350	01	13	7950061	000	34 000
		350	01	13	7950061	200	34 000
	Контрольно-счетная палата города Снежинска	356	00	00	0000000	000	43 500,00
		356	01	00	0000000	000	43 500,00
		356	01	06	0000000	000	43 500,00
		356	01	06	7950000	000	43 500
		356	01	06	7950061	000	43 500
		356	01	06	7950061	200	43 500
Муниципальная программа «Развитие образования в Снежинском городском округе» на 2014–2016 гг.							13 266 790,00
	муниципальное казённое учреждение «Управление образования администрации города Снежинска»	344	00	00	0000000	000	13 266 790,00
		344	07	00	0000000	000	13 266 790,00
		344	07	01	0000000	000	424 169,00
		344	07	01	7950000	000	424 169,00
		344	07	01	7950062	000	424 169
		344	07	01	7950062	600	424 169
		344	07	01	7950062	610	376 538
		344	07	01	7950062	612	376 538
		344	07	01	7950062	620	47 631
		344	07	01	7950062	622	47 631
		344	07	02	0000000	000	10 302 885,00
		344	07	02	7950000	000	10 302 885
		344	07	02	7950062	000	10 302 885
		344	07	02	7950062	600	10 302 885
		344	07	02	7950062	610	10 302 885
		344	07	02	7950062	612	10 302 885
		344	07	09	0000000	000	2 539 736,00
		344	07	09	7950000	000	2 539 736,00
		344	07	09	7950062	000	2 539 736
		344	07	09	7950062	200	1 114 434
		344	07	09	7950062	600	1 425 302
		344	07	09	7950062	610	1 425 302
		344	07	09	7950062	612	1 425 302
Муниципальная программа «Социальная поддержка отдельных категорий граждан Снежинского городского округа» на 2014–2016 гг.							33 545 167,00
	Муниципальное казённое учреждение «Управление социальной защиты населения города Снежинска»	343	00	00	0000000	000	23 979 027,00
		343	10	00	0000000	000	23 979 027,00
		343	10	06	0000000	000	23 979 027,00
		343	10	06	7950000	000	23 979 027
		343	10	06	7950070	000	23 979 027
		343	10	06	7950070	200	657 069
		343	10	06	7950070	300	18 386 678
		343	10	06	7950070	320	18 386 678
		343	10	06	7950070	400	982 926
		343	10	06	7950070	600	3 793 754
		343	10	06	7950070	610	2 171 671
		343	10	06	7950070	611	2 171 671
		343	10	06	7950070	630	1 622 083
		343	10	06	7950070	800	158 600
		343	10	06	7950070	810	158 600
	муниципальное казённое учреждение «Управление образования администрации города Снежинска»	344	00	00	0000000	000	257 500,00
		344	07	00	0000000	000	257 500,00
		344	07	07	0000000	000	257 500,00
		344	07	07	7950000	000	257 500
		344	07	07	7950070	000	257 500
		344	07	07	7950070	600	257 500
		344	07	07	7950070	620	257 500
		344	07	07	7950070	622	257 500

	Муниципальное казённое учреждение «Служба заказчика по инфраструктуре и городскому хозяйству»	351	00	00	000 0000	000	9 038 640,00
		351	05	00	000 0000	000	9 038 640,00
		351	05	01	000 0000	000	190 725,00
		351	05	01	795 0000	000	190 725
		351	05	01	795 0070	000	190 725
		351	05	01	795 0070	200	140 000
		351	05	01	795 0070	800	50 725
		351	05	01	795 0070	810	50 725
		351	05	02	000 0000	000	6 114 583,00
		351	05	02	795 0000	000	6 114 583
		351	05	02	795 0070	000	6 114 583
		351	05	02	795 0070	800	6 114 583
		351	05	02	795 0070	810	6 114 583
		351	05	05	000 0000	000	2 733 332,00
		351	05	05	795 0000	000	2 733 332
		351	05	05	795 0070	000	2 733 332
		351	05	05	795 0070	800	2 733 332
		351	05	05	795 0070	810	2 733 332
	Муниципальное казённое учреждение «Служба заказчика по строительству и ремонту»	357	00	00	000 0000	000	270 000,00
		357	10	00	000 0000	000	270 000
		357	10	06	000 0000	000	270 000
		357	10	06	795 0000	000	270 000
		357	10	06	795 0070	000	270 000
		357	10	06	795 0070	200	270 000
Муниципальная программа «Строительства и реконструкции автомобильных дорог на территории Снежинского городского округа» на 2014–2016 гг.							9 320 000,00
	Муниципальное казённое учреждение «Служба заказчика по строительству и ремонту»	357	00	00	000 0000	000	9 320 000,00
		357	04	00	000 0000	000	9 320 000
		357	04	09	000 0000	000	9 320 000
		357	04	09	795 0000	000	9 320 000
		357	04	09	795 0073	000	9 320 000
		357	04	09	795 0073	400	9 320 000
Муниципальная программа «Строительство, реконструкция и капитальный ремонт объектов учреждений социальной сферы города Снежинска» на 2014–2016 гг.							54 520 956,00
	Муниципальное казённое учреждение «Служба заказчика по строительству и ремонту»	357	00	00	000 0000	000	54 520 956
		357	05	00	000 0000	000	1 773 776
		357	05	05	000 0000	000	1 773 776
		357	05	05	795 0000	000	1 773 776
		357	05	05	795 0074	000	1 773 776
		357	05	05	795 0074	200	1 773 776
		357	07	00	000 0000	000	49 998 559
		357	07	01	000 0000	000	26 830 000
		357	07	01	795 0000	000	26 830 000
		357	07	01	795 0074	000	26 830 000
		357	07	01	795 0074	400	26 830 000
		357	07	02	000 0000	000	3 800 000
		357	07	02	795 0000	000	3 800 000
		357	07	02	795 0074	000	3 800 000
		357	07	02	795 0074	400	3 800 000
		357	07	07	000 0000	000	19 368 559
		357	07	07	795 0000	000	19 368 559
		357	07	07	795 0074	000	19 368 559
		357	07	07	795 0074	200	19 368 559
		357	08	00	000 0000	000	2 248 621
		357	08	01	000 0000	000	2 248 621
		357	08	01	795 0000	000	2 248 621
		357	08	01	795 0074	000	2 248 621
		357	08	01	795 0074	200	2 248 621
		357	10	00	000 0000	000	500 000
		357	10	06	000 0000	000	500 000
		357	10	06	795 0000	000	500 000
		357	10	06	795 0074	000	500 000
		357	10	06	795 0074	200	500 000
Непрограммные направления деятельности							24 794 909,00
Резервные фонды местных администраций	Администрация города Снежинска	345	01	11	000 0000	000	500 000
		345	01	11	070 0000	000	500 000
		345	01	11	070 0500	000	500 000
		345	01	11	070 0500	800	500 000
		345	01	11	070 0500	870	500 000
Субсидии федеральным бюджетным, автономным учреждениям и иным некоммерческим организациям	Администрация города Снежинска	345	04	12	000 0000	000	1 000 000
Мероприятия по поддержке социально ориентированных некоммерческих организаций		345	04	12	799 0000	000	1 000 000
		345	04	12	799 0000	600	1 000 000
		345	04	12	799 0000	630	1 000 000
Обслуживание государственного и муниципального долга	Администрация города Снежинска	345	13	00	000 0000	000	2 500 000
		345	13	01	000 0000	000	2 500 000
		345	13	01	000 0000	000	2 500 000
		345	13	01	065 0000	000	2 500 000
		345	13	01	065 0300	000	2 500 000
		345	13	01	065 0300	700	2 500 000
		345	13	01	065 0300	730	2 500 000
Органы управления	Собрание депутатов города Снежинска	348	00	00	000 0000	000	14 732 240
		348	01	00	000 0000	000	14 732 240
		348	01	02	000 0000	000	1 932 215
		348	01	02	002 0000	000	1 932 215
		348	01	02	002 0300	000	1 932 215
		348	01	02	002 0300	100	1 932 215
		348	01	03	000 0000	000	12 800 025
		348	01	03	002 0000	000	11 054 257
		348	01	03	002 0400	000	11 054 257
		348	01	03	002 0401	000	8 610 213
		348	01	03	002 0401	100	6 075 779
		348	01	03	002 0401	200	2 509 963
		348	01	03	002 0401	800	24 471
		348	01	03	002 0401	850	24 471
		348	01	03	002 0468	000	2 444 044
		348	01	03	002 0468	100	2 444 044
		348	01	03	002 1200	000	1 745 768
		348	01	03	002 1200	100	1 745 768
Органы управления	Контрольно-счетная палата города Снежинска	356	00	00	000 0000	000	6 062 669
		356	01	00	000 0000	000	6 062 669
		356	01	06	000 0000	000	6 062 669
		356	01	06	002 0000	000	6 062 669
		356	01	06	002 0400	000	3 651 609
		356	01	06	002 0401	000	2 216 988
		356	01	06	002 0401	100	1 523 957
		356	01	06	002 0401	200	691 415
		356	01	06	002 0401	800	1 616
		356	01	06	002 0401	850	1 616
		356	01	06	002 0468	000	1 434 621
		356	01	06	002 0468	100	1 434 621
		356	01	06	002 2500	000	2 411 060
		356	01	06	002 2500	100	2 411 060
ВСЕГО							2 036 704 476,00

Приложение 9
к решению Собрания
депутатов города Снежинска
от _____ № _____

Источники финансирования дефицита бюджета Снежинского городского округа на 2014 год

(руб.)

Код бюджетной классификации Российской Федерации	Наименование источников финансировния дефицита бюджета	Сумма
000 01 00 00 00 00 00 0000 000	Источники внутреннего финансирования дефицитов бюджетов	60 618 338,00
000 01 02 00 00 00 00 0000 000	Кредиты кредитных организаций в валюте Российской Федерации	39 300 000,00
000 01 02 00 00 00 00 0000 700	Получение кредитов от кредитных организаций в валюте Российской Федерации	109 300 000,00
000 01 02 00 00 04 0000 710	Получение кредитов от кредитных организаций бюджетами городских округов в валюте Российской Федерации	109 300 000,00
000 01 02 00 00 00 0000 800	Погашение кредитов, предоставленных кредитными организациями в валюте Российской Федерации	-70 000 000,00
000 01 02 00 00 04 0000 810	Погашение бюджетами городских округов кредитов от кредитных организаций в валюте Российской Федерации	-70 000 000,00
000 01 05 00 00 00 0000 000	Изменение остатков средств на счетах по учету средств бюджетов	21 318 338,00
000 01 05 00 00 00 0000 600	Уменьшение остатков средств бюджетов	21 318 338,00
000 01 05 02 00 00 0000 600	Уменьшение прочих остатков средств бюджетов	21 318 338,00
000 01 05 02 01 00 0000 610	Уменьшение прочих остатков денежных средств бюджетов	21 318 338,00
000 01 05 02 01 04 0000 610	Уменьшение прочих остатков денежных средств бюджетов городских округов	21 318 338,00

Приложение № 10
к решению Собрания
депутатов города Снежинска
от _____ № _____

Объем доходов Снежинского городского округа по основным источникам доходов бюджета на плановый период 2015 и 2016 годов

(руб.)

Код бюджетной классификации Российской Федерации	Наименование доходов	2015 год	2016 год
000 1 00 00000 00 0000 000	НАЛОГОВЫЕ И НЕНАЛОГОВЫЕ ДОХОДЫ	433 767 648,00	450 874 415,00
000 1 01 00000 00 0000 000	Налоги на прибыль, доходы	301 732 889,00	320 215 517,00
000 1 01 02000 01 0000 110	Налог на доходы физических лиц	301 732 889,00	320 215 517,00
	в том числе по дополнительному нормативу отчислений от налога на доходы физических лиц	58 137 984,00	63 220 720,00
000 1 03 00000 00 0000 000	Налоги на товары (работы, услуги), реализуемые на территории Российской Федерации	3 723 702,00	4 277 597,00
000 1 03 02000 01 0000 110	Акцизы по подакцизным товарам (продукции), производимым на территории Российской Федерации	3 723 702,00	4 277 597,00
000 1 05 00000 00 0000 000	Налоги на совокупный доход	18 985 000,00	19 729 000,00
000 1 05 02000 02 0000 110	Единый налог на вмененный доход для отдельных видов деятельности	18 606 000,00	19 350 000,00
000 1 05 04000 02 0000 110	Налог, взимаемый в связи с применением патентной системы налогообложения	379 000,00	379 000,00
000 1 06 00000 00 0000 000	Налоги на имущество	47 801 054,00	47 801 074,00
000 1 06 01000 00 0000 110	Налог на имущество физических лиц	9 158 740,00	9 158 740,00
000 1 06 06000 00 0000 110	Земельный налог	38 642 314,00	38 642 334,00
000 1 08 00000 00 0000 000	Государственная пошлина	3 115 500,00	3 288 300,00
000 1 08 03000 01 0000 110	Государственная пошлина по делам, рассматриваемым в судах общей юрисдикции, мировыми судьями	1 869 500,00	1 882 300,00
000 1 08 07000 01 0000 110	Государственная пошлина за государственную регистрацию, а также за совершение прочих юридически значимых действий	1 246 000,00	1 406 000,00
000 1 11 00000 00 0000 000	Доходы от использования имущества, находящегося в государственной и муниципальной собственности	36 402 880,00	37 591 450,00
000 1 11 01000 00 0000 120	Доходы в виде прибыли, приходящейся на доли в уставных (складочных) капиталах хозяйственных товариществ и обществ, или дивидендов по акциям, принадлежащим Российской Федерации, субъектам Российской Федерации или муниципальным образованиям	2 650 000,00	2 800 000,00
000 1 11 05000 00 0000 120	Доходы, получаемые в виде арендной либо иной платы за передачу в возмездное пользование государственного и муниципального имущества (за исключением имущества бюджетных и автономных учреждений, а также имущества государственных и муниципальных унитарных предприятий, в том числе казенных)	33 475 430,00	34 514 000,00
000 1 11 07000 00 0000 120	Платежи от государственных и муниципальных унитарных предприятий	257 450,00	257 450,00
000 1 11 09000 00 0000 120	Прочие доходы от использования имущества и прав, находящихся в государственной и муниципальной собственности (за исключением имущества бюджетных и автономных учреждений, а также имущества государственных и муниципальных унитарных предприятий, в том числе казенных)	20 000,00	20 000,00
000 1 12 00000 00 0000 000	Платежи при пользовании природными ресурсами	1 047 400,00	1 526 570,00
000 1 12 01000 01 0000 120	Плата за негативное воздействие на окружающую среду	1 047 400,00	1 526 570,00
000 1 13 00000 00 0000 000	Доходы от оказания платных услуг (работ) и компенсации затрат государства	2 643 900,00	2 643 900,00
000 1 13 01994 04 0000 130	Прочие доходы от оказания платных услуг (работ) получателями средств бюджетов городских округов	393 900,00	393 900,00
000 1 13 02994 04 0000 130	Прочие доходы от компенсации затрат бюджетов городских округов	2 250 000,00	2 250 000,00
000 1 14 00000 00 0000 000	Доходы от продажи материальных и нематериальных активов	14 565 323,00	10 051 007,00
000 1 14 02000 00 0000 000	Доходы от реализации имущества, находящегося в государственной и муниципальной собственности (за исключением имущества бюджетных и автономных учреждений, а также имущества государственных и муниципальных унитарных предприятий, в том числе казенных)	14 565 323,00	10 051 007,00
000 1 16 00000 00 0000 000	Штрафы, санкции, возмещение ущерба	3 750 000,00	3 750 000,00
000 2 00 00000 00 0000 000	БЕЗВОЗМЕЗДНЫЕ ПОСТУПЛЕНИЯ	1 236 499 200,00	1 285 953 500,00
	ВСЕГО ДОХОДОВ	1 670 266 848,00	1 736 827 915,00

Приложение № 11
к решению Собрания
депутатов города Снежинска
от _____ № _____

Объем межбюджетных трансфертов на плановый период 2015 и 2016 годов

(руб.)

Код бюджетной классификации Российской Федерации	Наименование безвозмездных поступлений	2015 год	2016 год
000 2 00 00000 00 0000 000	БЕЗВОЗМЕЗДНЫЕ ПОСТУПЛЕНИЯ	1 236 499 200,00	1 285 953 500,00

000 2 02 01000 00 0000 151	Дотации бюджетам субъектов Российской Федерации и муниципальных образований	423 704 000,00	468 010 000,00
000 2 02 01001 04 0000 151	Дотации бюджетам городских округов на выравнивание бюджетной обеспеченности	4 472 000,00	4 472 000,00
000 2 02 01001 04 0000 151	- муниципальных районов (городских округов)	0,00	0,00
000 2 02 01001 04 0000 151	- поселений	4 472 000,00	4 472 000,00
000 2 02 01007 04 0000 151	Дотации бюджетам городских округов, связанные с особым режимом безопасного функционирования закрытых административно-территориальных образований	419 232 000,00	463 538 000,00
000 2 02 02000 00 0000 151	Субсидии бюджетам бюджетной системы Российской Федерации (межбюджетные субсидии)	17 415 700,00	17 415 700,00
000 2 02 02999 04 0000 151	Прочие субсидии бюджетам городских округов	17 415 700,00	17 415 700,00
	- на организацию работы органов управления социальной защиты населения	10 789 600,00	10 789 600,00
	- на организацию работы финансовых органов муниципальных образований	6 626 100,00	6 626 100,00
000 2 02 03000 00 0000 151	Субвенции бюджетам субъектов Российской Федерации и муниципальных образований	791 063 500,00	796 211 800,00
000 2 02 03001 04 0000 151	Субвенции бюджетам городских округов на оплату жилищно-коммунальных услуг отдельным категориям граждан	77 202 700,00	77 974 900,00
000 2 02 03003 04 0000 151	Субвенции бюджетам городских округов на государственную регистрацию актов гражданского состояния	2 233 700,00	2 233 700,00
000 2 02 03007 04 0000 151	Субвенции бюджетам городских округов на составление (изменение) списков кандидатов в присяжные заседатели федеральных судов общей юрисдикции в Российской Федерации	0,00	5 900,00
000 2 02 03012 04 0000 151	Субвенции бюджетам городских округов на выплаты инвалидам компенсаций страховых премий по договорам обязательного страхования гражданской ответственности владельцев транспортных средств	11 200,00	11 200,00
000 2 02 03013 04 0000 151	Субвенции бюджетам городских округов на обеспечение мер социальной поддержки реабилитированных лиц и лиц, признанных пострадавшими от политических репрессий	1 303 800,00	1 356 400,00
000 2 02 03022 04 0000 151	Субвенции бюджетам городских округов на предоставление гражданам субсидий на оплату жилого помещения и коммунальных услуг	4 829 600,00	4 769 100,00
000 2 02 03024 04 0000 151	Субвенции бюджетам городских округов на выполнение передаваемых полномочий субъектов Российской Федерации	684 508 400,00	688 162 200,00
	- на реализацию переданных государственных полномочий в области охраны окружающей среды	390 600,00	390 600,00
	- на обеспечение дополнительных мер социальной защиты ветеранов в Челябинской области	289 200,00	299 600,00
	- на социальную поддержку детей-сирот и детей, оставшихся без попечения родителей, находящихся в муниципальных образовательных учреждениях для детей-сирот и детей, оставшихся без попечения родителей	16 859 200,00	16 930 700,00
	- на обеспечение мер социальной поддержки ветеранов труда и тружеников тыла	126 747 400,00	129 132 200,00
	- на выплату ежемесячного пособия по уходу за ребенком в возрасте от полутора до трех лет	1 515 500,00	1 511 500,00
	- на выплату ежемесячного пособия на ребенка	7 869 600,00	8 310 400,00
	- на реализацию переданных государственных полномочий по социальному обслуживанию населения	6 778 100,00	6 785 700,00
	- на организацию работы комиссий по делам несовершеннолетних и защите их прав	610 900,00	610 900,00
	- на выплату государственных пособий лицам, не подлежащим обязательному социальному страхованию на случай временной нетрудоспособности и в связи с материнством, и лицам, уволенным в связи с ликвидацией организаций	12 003 800,00	12 713 600,00
	- на осуществление мер социальной поддержки граждан, работающих и проживающих в сельских населенных пунктах и рабочих поселках Челябинской области	66 600,00	70 000,00
	- на выплату областного единовременного пособия при рождении ребенка	1 382 000,00	1 382 000,00
	- на обеспечение государственных гарантий реализации прав на получение общедоступного и бесплатного дошкольного, начального общего, основного общего, среднего общего образования и обеспечение доп. образования детей в МОО для обучающихся с ограниченными возможностями здоровья	47 569 600,00	47 569 600,00
	- на организацию и осуществление деятельности по опеке и попечительству	3 032 600,00	3 032 600,00
	- на компенсацию затрат родителей (законных представителей) детей-инвалидов в части организации обучения по основным общеобразовательным программам на дому	1 754 100,00	1 754 100,00
	- на обеспечение государственных гарантий реализации прав на получение общедоступного и бесплатного дошкольного, начального общего, основного общего, среднего общего образования и обеспечение дополнительного образования детей в МОО	184 700 800,00	184 700 800,00
	- на комплектование, учет, использование и хранение архивных документов, отнесенных к государственной собственности Челябинской области	63 700,00	63 700,00
	- на обеспечение мер социальной поддержки граждан, имеющих звание «Ветеран труда Челябинской области»	6 369 500,00	6 369 500,00
	- на возмещение стоимости услуг по погребению и выплату социального пособия на погребение	244 400,00	219 900,00
	- на создание административных комиссий и определение перечня должностных лиц, уполномоченных составлять протоколы об административных правонарушениях	126 900,00	126 900,00
	- на ежемесячную денежную выплату на оплату жилья и коммунальных услуг многодетной семье	1 080 600,00	1 134 600,00
	- на реализацию переданных государственных полномочий в области охраны труда	469 700,00	469 700,00
	- на лицензирование розничной продажи алкогольной продукции	53 700,00	53 700,00
	- на мероприятия по предупреждению и ликвидации болезней животных, их лечению, защите населения от болезней, общих для человека и животных	99 200,00	99 200,00
	- на обеспечение государственных гарантий реализации прав на получение общедоступного и бесплатного дошкольного образования в муниципальных дошкольных образовательных организациях	264 430 700,00	264 430 700,00
000 2 02 03026 04 0000 151	Субвенции бюджетам городских округов на обеспечение жилыми помещениями детей-сирот, детей, оставшихся без попечения родителей, а также детей, находящихся под опекой (попечительством), не имеющих закрепленного жилого помещения	2 914 000,00	2 914 000,00
000 2 02 03027 04 0000 151	Субвенции бюджетам городских округов на содержание ребенка в семье опекуна и приемной семье, а также вознаграждение, причитающееся приемному родителю	7 419 700,00	8 144 000,00
000 2 02 03029 04 0000 151	Субвенции бюджетам городских округов на компенсацию части родительской платы за содержание ребенка в муниципальных образовательных учреждениях, реализующих основную общеобразовательную программу дошкольного образования	10 640 400,00	10 640 400,00
000 2 02 04000 00 0000 151	Иные межбюджетные трансферты	4 316 000,00	4 316 000,00
000 2 02 04010 04 0000 151	Межбюджетные трансферты, передаваемые бюджетам городских округов на переселение граждан из закрытых административно-территориальных образований	4 316 000,00	4 316 000,00

Приложение 12
к решению Собрания депутатов
города Снежинска
от _____ № _____

Ведомственная структура расходов бюджета Снежинского городского округа на плановый период 2015 и 2016 года

(руб.)

Наименование	Код бюджетной классификации					Сумма на 2015 год	Сумма на 2016 год
	ведомство	раздел	подраздел	целевая статья	вид расходов		
1	2	3	4	5	6	7	8
Муниципальное казённое учреждение «Управление культуры и молодежной политики администрации города Снежинска»	341	00	00	0000 0000	000	124 765 468	124 765 468
Образование	341	07	00	0000 0000	000	39 850 814	39 850 814
Общее образование	341	07	02	0000 0000	000	30 261 204	30 261 204
Учреждения по внешкольной работе с детьми	341	07	02	4230 0000	000	30 261 204	30 261 204
Обеспечение деятельности подведомственных учреждений	341	07	02	4239 900	000	30 261 204	30 261 204
Предоставление субсидий бюджетным, автономным учреждениям и иным некоммерческим организациям	341	07	02	4239 900	600	30 261 204	30 261 204
Субсидии бюджетным учреждениям	341	07	02	4239 900	610	30 261 204	30 261 204
Субсидии бюджетным учреждениям на финансовое обеспечение государственного (муниципального) задания на оказание государственных (муниципальных) услуг (выполнение работ)	341	07	02	4239 900	611	30 261 204	30 261 204
Молодежная политика и оздоровление детей	341	07	07	0000 0000	000	9 589 610	9 589 610
Организационно-воспитательная работа с молодежью	341	07	07	431 0000	000	9 220 134	9 220 134
Проведение мероприятий для детей и молодежи	341	07	07	431 0100	000	1 516 792	1 516 792
Предоставление субсидий бюджетным, автономным учреждениям и иным некоммерческим организациям	341	07	07	431 0100	600	1 516 792	1 516 792
Субсидии бюджетным учреждениям	341	07	07	431 0100	610	1 516 792	1 516 792
Субсидии бюджетным учреждениям на финансовое обеспечение государственного (муниципального) задания на оказание государственных (муниципальных) услуг (выполнение работ)	341	07	07	431 0100	611	1 516 792	1 516 792
Обеспечение деятельности подведомственных учреждений	341	07	07	431 9900	000	7 703 342	7 703 342
Предоставление субсидий бюджетным, автономным учреждениям и иным некоммерческим организациям	341	07	07	431 9900	600	7 703 342	7 703 342
Субсидии бюджетным учреждениям	341	07	07	431 9900	610	7 703 342	7 703 342
Субсидии бюджетным учреждениям на финансовое обеспечение государственного (муниципального) задания на оказание государственных (муниципальных) услуг (выполнение работ)	341	07	07	431 9900	611	7 703 342	7 703 342
Мероприятия по проведению оздоровительной кампании детей	341	07	07	432 0000	000	369 476	369 476
Предоставление субсидий бюджетным, автономным учреждениям и иным некоммерческим организациям	341	07	07	432 0000	600	369 476	369 476
Субсидии бюджетным учреждениям	341	07	07	432 0000	610	369 476	369 476
Субсидии бюджетным учреждениям на финансовое обеспечение государственного (муниципального) задания на оказание государственных (муниципальных) услуг (выполнение работ)	341	07	07	432 0000	611	369 476	369 476
Культура и кинематография	341	08	00	0000 0000	000	84 914 654	84 914 654
Культура	341	08	01	0000 0000	000	84 309 234	84 309 234
Обеспечение деятельности подведомственных учреждений	341	08	01	440 9900	000	64 865 573	64 865 573
Предоставление субсидий бюджетным, автономным учреждениям и иным некоммерческим организациям	341	08	01	440 9900	600	64 865 573	64 865 573
Субсидии бюджетным учреждениям	341	08	01	440 9900	610	64 865 573	64 865 573
Субсидии бюджетным учреждениям на финансовое обеспечение государственного (муниципального) задания на оказание государственных (муниципальных) услуг (выполнение работ)	341	08	01	440 9900	611	64 865 573	64 865 573
Музеи и постоянные выставки	341	08	01	441 0000	000	5 616 198	5 616 198
Обеспечение деятельности подведомственных учреждений	341	08	01	441 9900	000	5 616 198	5 616 198
Предоставление субсидий бюджетным, автономным учреждениям и иным некоммерческим организациям	341	08	01	441 9900	600	5 616 198	5 616 198
Субсидии бюджетным учреждениям	341	08	01	441 9900	610	5 616 198	5 616 198
Субсидии бюджетным учреждениям на финансовое обеспечение государственного (муниципального) задания на оказание государственных (муниципальных) услуг (выполнение работ)	341	08	01	441 9900	611	5 616 198	5 616 198
Библиотеки	341	08	01	442 0000	000	13 827 463	13 827 463
Обеспечение деятельности подведомственных учреждений	341	08	01	442 9900	000	13 827 463	13 827 463
Закупка товаров, работ и услуг для государственных (муниципальных) нужд	341	08	01	442 9900	200	8 550 177	8 550 177
Иные бюджетные ассигнования	341	08	01	442 9900	800	5 277 286	5 277 286
Уплата налогов, сборов и иных платежей	341	08	01	442 9900	850	5 277 286	5 277 286
Другие вопросы в области культуры, кинематографии	341	08	04	0000 0000	000	605 420	605 420
Руководство и управление в сфере установленных функций органов государственной власти субъектов Российской Федерации и органов местного самоуправления	341	08	04	002 0000	000	589 920	589 920
Центральный аппарат	341	08	04	002 0400	000	589 920	589 920
Центральный аппарат за счет средств местного бюджета	341	08	04	002 0401	000	589 920	589 920
Закупка товаров, работ и услуг для государственных (муниципальных) нужд	341	08	04	0020401	200	566 341	566 341
Иные бюджетные ассигнования	341	08	04	002 0401	800	23 579	23 579
Уплата налогов, сборов и иных платежей	341	08	04	002 0401	850	23 579	23 579
Муниципальные программы	341	08	04	795 0000	000	15 500	15 500
Муниципальная программа «Развитие муниципальной службы Снежинского городского округа»	341	08	04	795 0061	000	15 500	15 500
Закупка товаров, работ и услуг для государственных (муниципальных) нужд	341	08	04	795 0061	200	15 500	15 500
Муниципальное казенное учреждение «Управление физической культуры и спорта администрации города Снежинска»	342	00	00	0000 0000	000	111 286 077	111 286 077
Образование	342	07	00	0000 0000	000	61 637 313	61 637 313
Общее образование	342	07	02	0000 0000	000	59 010 063	59 010 063
Учреждения по внешкольной работе с детьми	342	07	02	4230 0000	000	59 010 063	59 010 063
Обеспечение деятельности подведомственных учреждений	342	07	02	4239 900	000	59 010 063	59 010 063
Предоставление субсидий бюджетным, автономным учреждениям и иным некоммерческим организациям	342	07	02	4239 900	600	59 010 063	59 010 063
Субсидии бюджетным учреждениям	342	07	02	4239 900	610	59 010 063	59 010 063
Субсидии бюджетным учреждениям на финансовое обеспечение государственного (муниципального) задания на оказание государственных (муниципальных) услуг (выполнение работ)	342	07	02	4239 900	611	59 010 063	59 010 063
Молодежная политика и оздоровление детей	342	07	07	0000 0000	000	2 173 450	2 173 450
Мероприятия по проведению оздоровительной кампании детей	342	07	07	432 0000	000	2 173 450	2 173 450
Предоставление субсидий бюджетным, автономным учреждениям и иным некоммерческим организациям	342	07	07	432 0000	600	2 173 450	2 173 450
Субсидии бюджетным учреждениям	342	07	07	432 0000	610	2 173 450	2 173 450
Субсидии бюджетным учреждениям на финансовое обеспечение государственного (муниципального) задания на оказание государственных (муниципальных) услуг (выполнение работ)	342	07	07	432 0000	611	2 173 450	2 173 450
Другие вопросы в области образования	342	07	09	0000 0000	000	453 800	453 800
Муниципальные программы	342	07	09	795 0000	000	453 800	453 800
Муниципальная программа «Поддержка спорта высших достижений»	342	07	09	795 0045	000	453 800	453 800
Предоставление субсидий бюджетным, автономным учреждениям и иным некоммерческим организациям	342	07	09	795 0045	600	453 800	453 800
Субсидии бюджетным учреждениям	342	07	09	795 0045	610	453 800	453 800
Субсидии бюджетным учреждениям на финансовое обеспечение государственного (муниципального) задания на оказание государственных (муниципальных) услуг (выполнение работ)	342	07	09	795 0045	611	453 800	453 800
Физическая культура и спорт	342	11	00	0000 0000	000	49 648 764	49 648 764
Физическая культура	342	11	01	0000 0000	000	48 411 960	48 411 960
Центры спортивной подготовки (сборные команды)	342	11	01	482 0000	000	48 005 160	48 005 160
Обеспечение деятельности подведомственных учреждений	342	11	01	482 0000	000	48 005 160	48 005 160
Предоставление субсидий бюджетным, автономным учреждениям и иным некоммерческим организациям	342	11	01	482 9900	600	48 005 160	48 005 160
Субсидии бюджетным учреждениям	342	11	01	482 9900	610	48 005 160	48 005 160
Субсидии бюджетным учреждениям на финансовое обеспечение государственного (муниципального) задания на оказание государственных (муниципальных) услуг (выполнение работ)	342	11	01	482 9900	611	48 005 160	48 005 160
Муниципальные программы	342	11	01	795 0000	000	406 800	406 800
Муниципальная программа «Поддержка спорта высших достижений»	342	11	01	795 0045	000	406 800	406 800
Предоставление субсидий бюджетным, автономным учреждениям и иным некоммерческим организациям	342	11	01	795 0045	600	406 800	406 800
Субсидии бюджетным учреждениям	342	11	01	795 0045	610	406 800	406 800
Субсидии бюджетным учреждениям на иные цели	342	11	01	795 0045	612	406 800	406 800
Массовый спорт	342	11	02	0000 0000	000	999 505	999 505
Физкультурно-оздоровительная работа и спортивные мероприятия	342	11	02	512 0000	000	999 505	999 505
Мероприятия в области здравоохранения, спорта и физической культуры, туризма	342	11	02	512 9700	000	999 505	999 505

Предоставление субсидий бюджетным, автономным учреждениям и иным некоммерческим организациям	342	11	02	5129700	600	999505	999505
Субсидии бюджетным учреждениям	342	11	02	5129700	610	999505	999505
Субсидии бюджетным учреждениям на финансовое обеспечение государственного (муниципального) задания на оказание государственных (муниципальных) услуг (выполнение работ)	342	11	02	5129700	611	999505	999505
Другие вопросы в области физической культуры и спорта	342	11	05	0000000	000	237299	237299
Руководство и управление в сфере установленных функций органов государственной власти субъектов Российской Федерации и органов местного самоуправления	342	11	05	0020000	000	221799	221799
Центральный аппарат	342	11	05	0020400	000	221799	221799
Центральный аппарат за счет средств местного бюджета	342	11	05	0020401	000	221799	221799
Закупка товаров, работ и услуг для государственных (муниципальных) нужд	342	11	05	0020401	200	221799	221799
Муниципальные программы	342	11	05	7950000	000	15500	15500
Муниципальная программа «Развитие муниципальной службы Снежинского городского округа»	342	11	05	7950061	000	15500	15500
Закупка товаров, работ и услуг для государственных (муниципальных) нужд	342	11	05	7950061	200	15500	15500
Муниципальное казённое учреждение «Управление социальной защиты населения города Снежинска»	343	00	00	0000000	000	332180444	337322844
Образование	343	07	00	0000000	000	16939200	17010700
Общее образование	343	07	02	0000000	000	16939200	17010700
Детские дома	343	07	02	4240000	000	16939200	17010700
Обеспечение деятельности подведомственных учреждений	343	07	02	4249900	000	16939200	17010700
Закупка товаров, работ и услуг для государственных (муниципальных) нужд	343	07	02	4249900	200	80000	80000
Социальная поддержка детей-сирот и детей, оставшихся без попечения родителей, находящихся в муниципальных образовательных учреждениях для детей-сирот и детей, оставшихся без попечения родителей	343	07	02	4249975	000	16859200	16930700
Выполнение функций казенными учреждениями	343	07	02	4249975	100	12319300	12319500
Закупка товаров, работ и услуг для государственных (муниципальных) нужд	343	07	02	4249975	200	4282400	4337700
Иные бюджетные ассигнования	343	07	02	4249975	800	257500	273500
Уплата налогов, сборов и иных платежей	343	07	02	4249975	850	257500	273500
Социальная политика	343	10	00	0000000	000	315241244	320312144
Социальное обслуживание населения	343	10	02	0000000	000	11954573	11962173
Учреждения социального обслуживания населения	343	10	02	5080000	000	11954573	11962173
Обеспечение деятельности подведомственных учреждений	343	10	02	5089900	000	11954573	11962173
Предоставление субсидий бюджетным, автономным учреждениям и иным некоммерческим организациям	343	10	02	5089900	600	5176473	5176473
Субсидия бюджетным учреждениям	343	10	02	5089900	610	5176473	5176473
Субсидии бюджетным учреждениям на финансовое обеспечение государственного (муниципального) задания на оказание государственных (муниципальных) услуг (выполнение работ)	343	10	02	5089900	611	5176473	5176473
Реализация переданных государственных полномочий по социальному обслуживанию населения	343	10	02	5089980	000	6778100	6785700
Предоставление субсидий бюджетным, автономным учреждениям и иным некоммерческим организациям	343	10	02	5089980	600	6778100	6785700
Субсидия бюджетным учреждениям	343	10	02	5089980	610	6778100	6785700
Субсидии бюджетным учреждениям на финансовое обеспечение государственного (муниципального) задания на оказание государственных (муниципальных) услуг (выполнение работ)	343	10	02	5089980	611	6778100	6785700
Социальное обеспечение населения	343	10	03	0000000	000	251153041	255492041
Доплаты к пенсиям, дополнительное пенсионное обеспечение	343	10	03	4910000	000	11497362	11497362
Доплаты к пенсиям государственных служащих субъектов Российской Федерации и муниципальных служащих	343	10	03	4910100	000	11497362	11497362
Закупка товаров, работ и услуг для государственных (муниципальных) нужд	343	10	03	4910100	200	117450	117450
Социальное обеспечение и иные выплаты населению	343	10	03	4910100	300	11379912	11379912
Публичные нормативные социальные выплаты гражданам	343	10	03	4910100	310	11379912	11379912
Социальная помощь	343	10	03	5050000	000	239655679	243994679
Предоставление гражданам субсидий на оплату жилого помещения и коммунальных услуг	343	10	03	5054800	000	1901900	1841400
Закупка товаров, работ и услуг для государственных (муниципальных) нужд	343	10	03	5054800	200	64000	62000
Социальное обеспечение и иные выплаты населению	343	10	03	5054800	300	1837900	1779400
Социальные выплаты гражданам, кроме публичных нормативных социальных выплат	343	10	03	5054800	320	1837900	1779400
Реализация полномочий Российской Федерации на оплату жилищно-коммунальных услуг отдельным категориям граждан	343	10	03	5055250	000	77202700	77974900
Закупка товаров, работ и услуг для государственных (муниципальных) нужд	343	10	03	5055250	200	740000	760000
Социальное обеспечение и иные выплаты населению	343	10	03	5055250	300	76462700	77214900
Публичные нормативные социальные выплаты гражданам	343	10	03	5055250	310	76462700	77214900
Реализация полномочий Российской Федерации по выплате инвалидам компенсаций страховых премий по договорам обязательного страхования гражданской ответственности владельцев транспортных средств	343	10	03	5055280	000	11200	11200
Закупка товаров, работ и услуг для государственных (муниципальных) нужд	343	10	03	5055280	200	170	170
Социальное обеспечение и иные выплаты населению	343	10	03	5055280	300	11030	11030
Социальные выплаты гражданам, кроме публичных нормативных социальных выплат	343	10	03	5055280	320	11030	11030
Реализация полномочий Российской Федерации на выплату государственных пособий лицам, не подлежащим обязательному социальному страхованию на случай временной нетрудоспособности и в связи с материнством, и лицам, уволенным в связи с ликвидацией организаций (прекращением деятельности, полномочий физическими лицами), в соответствии с Федеральным законом от 19 мая 1995 года № 81-ФЗ «О государственных пособиях гражданам, имеющим детей»	343	10	03	5055380	000	12003800	12713600
Закупка товаров, работ и услуг для государственных (муниципальных) нужд	343	10	03	5055380	200	200000	300000
Социальное обеспечение и иные выплаты населению	343	10	03	5055380	300	11803800	12413600
Публичные нормативные социальные выплаты гражданам	343	10	03	5055380	310	11803800	12413600
Реализация мер социальной поддержки отдельных категорий граждан	343	10	03	5057500	000	146868600	149786100
Ежемесячное пособие по уходу за ребенком в возрасте от полутора до трех лет (Закон Челябинской области «О ежемесячном пособии по уходу за ребенком в возрасте от полутора до трех лет»)	343	10	03	5057508	000	1515500	1511500
Закупка товаров, работ и услуг для государственных (муниципальных) нужд	343	10	03	5057508	200	30000	30000
Социальное обеспечение и иные выплаты населению	343	10	03	5057508	300	1485500	1481500
Публичные нормативные социальные выплаты гражданам	343	10	03	5057508	310	1485500	1481500
Ежемесячное пособие на ребенка (Закон Челябинской области «О ежемесячном пособии на ребенка»)	343	10	03	5057510	000	7869600	8310400
Закупка товаров, работ и услуг для государственных (муниципальных) нужд	343	10	03	5057510	200	130000	140000
Социальное обеспечение и иные выплаты населению	343	10	03	5057510	300	7739600	8170400
Публичные нормативные социальные выплаты гражданам	343	10	03	5057510	310	7739600	8170400
Обеспечение мер социальной поддержки ветеранов труда и тружеников тыла	343	10	03	5057520	000	126747400	129132200
Закон Челябинской области «О мерах социальной поддержки ветеранов в Челябинской области» (ежемесячная денежная выплата)	343	10	03	5057522	000	36433500	34302900
Закупка товаров, работ и услуг для государственных (муниципальных) нужд	343	10	03	5057522	200	605000	582000
Социальное обеспечение и иные выплаты населению	343	10	03	5057522	300	35828500	33720900
Публичные нормативные социальные выплаты гражданам	343	10	03	5057522	310	35828500	33720900
Закон Челябинской области «О мерах социальной поддержки ветеранов в Челябинской области» (компенсация расходов на оплату жилых помещений и коммунальных услуг)	343	10	03	5057525	000	90313900	94829300
Закупка товаров, работ и услуг для государственных (муниципальных) нужд	343	10	03	5057525	200	1520000	1580000
Социальное обеспечение и иные выплаты населению	343	10	03	5057525	300	88793900	93249300
Социальные выплаты гражданам, кроме публичных нормативных социальных выплат	343	10	03	5057525	320	88793900	93249300
Обеспечение мер социальной поддержки реабилитированных лиц и лиц, признанных пострадавшими от политических репрессий	343	10	03	5057530	000	1303800	1356400
Закон Челябинской области «О мерах социальной поддержки жертв политических репрессий в Челябинской области» (ежемесячная денежная выплата)	343	10	03	5057532	000	251200	251200
Закупка товаров, работ и услуг для государственных (муниципальных) нужд	343	10	03	5057532	200	4600	4600
Социальное обеспечение и иные выплаты населению	343	10	03	5057532	300	246600	246600
Публичные нормативные социальные выплаты гражданам	343	10	03	5057532	310	246600	246600
Закон Челябинской области «О мерах социальной поддержки жертв политических репрессий в Челябинской области» (компенсация расходов на оплату жилых помещений и коммунальных услуг)	343	10	03	5057535	000	1052600	1105200
Закупка товаров, работ и услуг для государственных (муниципальных) нужд	343	10	03	5057535	200	16500	17700
Социальное обеспечение и иные выплаты населению	343	10	03	5057535	300	1036100	1087500
Социальные выплаты гражданам, кроме публичных нормативных социальных выплат	343	10	03	5057535	320	1036100	1087500
Обеспечение мер социальной поддержки граждан, имеющих звание «Ветеран труда Челябинской области»	343	10	03	5057540	000	6369500	6369500
Закон Челябинской области «О звании «Ветеран труда Челябинской области» (ежемесячная денежная выплата)	343	10	03	5057542	000	6369500	6369500
Закупка товаров, работ и услуг для государственных (муниципальных) нужд	343	10	03	5057542	200	104000	104000
Социальное обеспечение и иные выплаты населению	343	10	03	5057542	300	6265500	6265500
Публичные нормативные социальные выплаты гражданам	343	10	03	5057542	310	6265500	6265500
Обеспечение дополнительных мер социальной защиты ветеранов в Челябинской области	343	10	03	5057550	000	289200	299600
Закон Челябинской области «О дополнительных мерах социальной защиты ветеранов в Челябинской области» (компенсация расходов на оплату жилых помещений и коммунальных услуг)	343	10	03	5057551	000	207600	218000
Закупка товаров, работ и услуг для государственных (муниципальных) нужд	343	10	03	5057551	200	3730	3860
Социальное обеспечение и иные выплаты населению	343	10	03	5057551	300	203870	214140
Социальные выплаты гражданам, кроме публичных нормативных социальных выплат	343	10	03	5057551	320	203870	214140
Закон Челябинской области «О дополнительных мерах социальной защиты ветеранов в Челябинской области» (компенсационные выплаты за пользование услугами связи)	343	10	03	5057553	000	81600	81600
Закупка товаров, работ и услуг для государственных (муниципальных) нужд	343	10	03	5057553	200	1700	1700
Социальное обеспечение и иные выплаты населению	343	10	03	5057553	300	79900	79900
Публичные нормативные социальные выплаты гражданам	343	10	03	5057553	310	79900	79900
Осуществление мер социальной поддержки граждан, работающих и проживающих в сельских населенных пунктах и рабочих поселках Челябинской области	343	10	03	5057560	000	66600	70000
Закупка товаров, работ и услуг для государственных (муниципальных) нужд	343	10	03	5057560	200	1000	1200
Социальное обеспечение и иные выплаты населению	343	10	03	5057560	300	65600	68800
Социальные выплаты гражданам, кроме публичных нормативных социальных выплат	343	10	03	5057560	320	65600	68800
Выплата областного единовременного пособия при рождении ребенка	343	10	03	5057570	000	1382000	1382000
Закупка товаров, работ и услуг для государственных (муниципальных) нужд	343	10	03	5057570	200	23000	23000
Социальное обеспечение и иные выплаты населению	343	10	03	5057570	300	1359000	1359000
Публичные нормативные социальные выплаты гражданам	343	10	03	5057570	310	1359000	1359000
Возмещение стоимости услуг по погребению и выплата социального пособия на погребение	343	10	03	5057580	000	244400	219900
Закупка товаров, работ и услуг для государственных (муниципальных) нужд	343	10	03	5057580	200	3300	3000
Социальное обеспечение и иные выплаты населению	343	10	03	5057580	300	241100	216900
Публичные нормативные социальные выплаты гражданам	343	10	03	5057580	310	241100	216900
Ежемесячная денежная выплата на оплату жилья и коммунальных услуг многодетной семье	343	10	03	5057590	000	1080600	1134600
Закупка товаров, работ и услуг для государственных (муниципальных) нужд	343	10	03	5057590	200	20000	21000
Социальное обеспечение и иные выплаты населению	343	10	03	5057590	300	1060600	1113600
Публичные нормативные социальные выплаты гражданам	343	10	03	5057590	310	1060600	1113600
Оказание других видов социальной помощи	343	10	03	5058600	000	1667479	1667479
Закупка товаров, работ и услуг для государственных (муниципальных) нужд	343	10	03	5058600	200	89626	89626
Социальное обеспечение и иные выплаты населению	343	10	03	5058600	300	1577853	1577853
Публичные нормативные социальные выплаты гражданам	343	10	03	5058600	310	1577853	1577853
Охрана семьи и детства	343	10	04	0000000	000	10927300	11651600
Социальная помощь	343	10	04	5050000	000	2914000	2914000
Федеральный закон от 21 декабря 1996 года № 159-ФЗ «О дополнительных гарантиях по социальной поддержке детейсирот и детей, оставшихся без попечения родителей»	343	10	04	5052100	000	2914000	2914000
Обеспечение предоставления жилых помещений детямсиротам и детям, оставшимся без попечения родителей, лицам из их числа по договорам найма специализированных жилых помещений	343	10	04	5052104	000	2914000	2914000
Закупка товаров, работ и услуг для государственных (муниципальных) нужд	343	10	04	5052104	200	2914000	2914000
Иные безвозмездные и безвозвратные перечисления	343	10	04	5200000	000	8013300	8737600
Содержание ребенка в семье опекуна и приемной семье, а также оплата труда приемного родителя	343	10	04	5201300	000	8013300	8737600
Материальное обеспечение приемной семьи	343	10	04	5201310	000	8013300	8737600
Оплата труда приемного родителя	343	10	04	5201312	000	593600	593600
Предоставление гражданам субсидий на оплату жилого помещения и коммунальных услуг	343	10	04	5201312	300	593600	593600
Иные выплаты населению	343	10	04	5201312	360	593600	593600
Закон Челябинской области «О мерах социальной поддержки детей-сирот и детей, оставшихся без попечения родителей, вознаграждении, причитающемся приемному родителю, и социальных гарантиях приемной семье»	343	10	04	5201376	000	7419700	8144000
Закупка товаров, работ и услуг для государственных (муниципальных) нужд	343	10	04	5201376	200	130000	150000
Предоставление гражданам субсидий на оплату жилого помещения и коммунальных услуг	343	10	04	5201376	300	7289700	7994000
Иные выплаты населению	343	10	04	5201376	360	7289700	7994000
Другие вопросы в области социальной политики	343	10	06	0000000	000	41206330	41206330
Руководство и управление в сфере установленных функций органов государственной власти субъектов Российской Федерации и органов местного самоуправления	343	10	06	0020000	000	17196803	17196803
Центральный аппарат	343	10	06	0020400	000	17196803	17196803
Центральный аппарат за счет средств местного бюджета	343	10	06	0020401	000	446903	446903
Расходы на выплаты персоналу в целях обеспечения выполнения функций государственными (муниципальными) органами, казенными учреждениями, органами управления государственными внебюджетными фондами	343	10	06	0020401	100	5700	5700
Закупка товаров, работ и услуг для государственных (муниципальных) нужд	343	10	06	0020401	200	219416	219416
Иные бюджетные ассигнования	343	10	06	0020401	800	221787	221787
Уплата налогов, сборов и иных платежей	343	10	06	0020401	850	221787	221787
Предоставление гражданам субсидий на оплату жилого помещения и коммунальных услуг	343	10	06	0020434	000	2927700	2927700
Расходы на выплаты персоналу в целях обеспечения выполнения функций государственными (муниципальными) органами, казенными учреждениями, органами управления государственными внебюджетными фондами	343	10	06	0020434	100	2629080	2629080
Закупка товаров, работ и услуг для государственных (муниципальных) нужд	343	10	06	0020434	200	298620	298620
Субсидии местным бюджетам на организацию работы органов управления социальной защиты населения муниципальных образований	343	10	06	0020446	000	10789600	10789600

Расходы на выплаты персоналу в целях обеспечения выполнения функций государственными (муниципальными) органами, казенными учреждениями, органами управления государственными внебюджетными фондами	343	10	06	0020446	100	9529054	9529054
Закупка товаров, работ и услуг для государственных (муниципальных) нужд	343	10	06	0020446	200	1255546	1255546
Иные бюджетные ассигнования	343	10	06	0020446	800	5000	5000
Уплата налогов, сборов и иных платежей	343	10	06	0020446	850	5000	5000
Организация и осуществление деятельности по опеке и попечительству	343	10	06	0020474	000	3032600	3032600
Выполнение функций казенными учреждениями	343	10	06	0020474	100	2702300	2702300
Закупка товаров, работ и услуг для государственных (муниципальных) нужд	343	10	06	0020474	200	330300	330300
Муниципальные программы	343	10	06	7950000	000	24009527	24009527
Муниципальная программа «Развитие муниципальной службы Снежинского городского округа»	343	10	06	7950061	000	30500	30500
Закупка товаров, работ и услуг для государственных (муниципальных) нужд	343	10	06	7950061	200	30500	30500
Муниципальная программа «Социальная поддержка отдельных категорий граждан Снежинского городского округа»	343	10	06	7950070	000	23979027	23979027
Закупка товаров, работ и услуг для государственных (муниципальных) нужд	343	10	06	7950070	200	657069	657069
Социальное обеспечение и иные выплаты населению	343	10	06	7950070	300	18386678	18386678
Социальные выплаты гражданам, кроме публичных нормативных социальных выплат	343	10	06	7950070	320	18386678	18386678
Капитальные вложения в объекты недвижимого имущества государственной (муниципальной) собственности	343	10	06	7950070	400	982926	982926
Предоставление субсидий бюджетным, автономным учреждениям и иным некоммерческим организациям	343	10	06	7950070	600	3793754	3793754
Субсидии бюджетным учреждениям	343	10	06	7950070	610	2171671	2171671
Субсидии бюджетным учреждениям на финансовое обеспечение государственного (муниципального) задания на оказание государственных (муниципальных) услуг (выполнение работ)	343	10	06	7950070	611	2171671	2171671
Субсидии некоммерческим организациям (за исключением государственных (муниципальных) учреждений)	343	10	06	7950070	630	1622083	1622083
Иные бюджетные ассигнования	343	10	06	7950070	800	158600	158600
Субсидии юридическим лицам (кроме некоммерческих организаций), индивидуальным предпринимателям, физическим лицам	343	10	06	7950070	810	158600	158600
муниципальное казённое учреждение «Управление образования администрации города Снежинска»	344	00	00	0000000	000	891015901	891015901
Образование	344	07	00	0000000	000	878621401	878621401
Дошкольное образование	344	07	01	0000000	000	449475764	449475764
Детские дошкольные учреждения	344	07	01	4200000	000	443475856	443475856
Обеспечение деятельности подведомственных учреждений	344	07	01	4209900	000	443475856	443475856
Предоставление субсидий бюджетным, автономным учреждениям и иным некоммерческим организациям	344	07	01	4209900	600	179045156	179045156
Субсидии бюджетным учреждениям	344	07	01	4209900	610	144762679	144762679
Субсидии бюджетным учреждениям на финансовое обеспечение государственного (муниципального) задания на оказание государственных (муниципальных) услуг (выполнение работ)	344	07	01	4209900	611	144762679	144762679
Субсидии автономным учреждениям	344	07	01	4209900	620	34282477	34282477
Субсидии автономным учреждениям на финансовое обеспечение государственного (муниципального) задания на оказание государственных (муниципальных) услуг (выполнение работ)	344	07	01	4209900	621	34282477	34282477
Обеспечение государственных гарантий реализации прав на получение общедоступного и бесплатного дошкольного образования в муниципальных дошкольных образовательных организациях	344	07	01	4209901	000	264430700	264430700
Предоставление субсидий бюджетным, автономным учреждениям и иным некоммерческим организациям	344	07	01	4209901	600	264430700	264430700
Субсидии бюджетным учреждениям	344	07	01	4209901	610	197978423	197978423
Субсидии бюджетным учреждениям на финансовое обеспечение государственного (муниципального) задания на оказание государственных (муниципальных) услуг (выполнение работ)	344	07	01	4209901	611	197978423	197978423
Субсидии автономным учреждениям	344	07	01	4209901	620	66452277	66452277
Субсидии автономным учреждениям на финансовое обеспечение государственного (муниципального) задания на оказание государственных (муниципальных) услуг (выполнение работ)	344	07	01	4209901	621	66452277	66452277
Муниципальные программы	344	07	01	795 0000	000	5999908	5999908
Муниципальная программа «Развитие дошкольного образования в городе Снежинске»	344	07	01	7950060	000	5575739	5575739
Предоставление субсидий бюджетным, автономным учреждениям и иным некоммерческим организациям	344	07	01	7950060	600	5575739	5575739
Субсидии бюджетным учреждениям	344	07	01	7950060	610	4307048	4307048
Субсидии бюджетным учреждениям на иные цели	344	07	01	7950060	612	4307048	4307048
Субсидии автономным учреждениям	344	07	01	7950060	620	1268691	1268691
Субсидии автономным учреждениям на иные цели	344	07	01	7950060	622	1268691	1268691
Муниципальная программа «Развитие образования в Снежинском городском округе»	344	07	01	7950062	000	424169	424169
Предоставление субсидий бюджетным, автономным учреждениям и иным некоммерческим организациям	344	07	01	7950062	600	424169	424169
Субсидии бюджетным учреждениям	344	07	01	7950062	610	376538	376538
Субсидии бюджетным учреждениям на иные цели	344	07	01	7950062	612	376538	376538
Субсидии автономным учреждениям	344	07	01	7950062	620	47631	47631
Субсидии автономным учреждениям на иные цели	344	07	01	7950062	622	47631	47631
Общее образование	344	07	02	0000000	000	375114075	375114075
Школы — детские сады, школы начальные, неполные средние и средние	344	07	02	4210000	000	332919660	332919660
Обеспечение деятельности подведомственных учреждений	344	07	02	4219900	000	332919660	332919660
Предоставление субсидий бюджетным, автономным учреждениям и иным некоммерческим организациям	344	07	02	4219900	600	100649260	100649260
Субсидии бюджетным учреждениям	344	07	02	4219900	610	100649260	100649260
Субсидии бюджетным учреждениям на финансовое обеспечение государственного (муниципального) задания на оказание государственных (муниципальных) услуг (выполнение работ)	344	07	02	4219900	611	100649260	100649260
Обеспечение государственных гаран-тий реализации прав на получение об-щедоступного и бесплатного дошколь-ного, начального общего, основного общего, среднего общего образования и обеспечение дополнительного образо-вания детей в муниципальных общеоб-разовательных организациях для обу-чающихся с ограниченными возможно-стями здоровья	344	07	02	4219982	000	47569600	47569600
Предоставление субсидий бюджетным, автономным учреждениям и иным некоммерческим организациям	344	07	02	4219982	600	47569600	47569600
Субсидии бюджетным учреждениям	344	07	02	4219982	610	47569600	47569600
Субсидии бюджетным учреждениям на финансовое обеспечение государственного (муниципального) задания на оказание государственных (муниципальных) услуг (выполнение работ)	344	07	02	4219982	611	47569600	47569600
Обеспечение государственных гарантий реализации прав на получение общедоступного и бесплатного дошкольного, начального общего, основного общего, среднего общего образования и обеспечение дополнительного образования детей в муниципальных общеобразовательных организациях	344	07	02	4219988	000	184700800	184700800
Предоставление субсидий бюджетным, автономным учреждениям и иным некоммерческим организациям	344	07	02	4219988	600	184700800	184700800
Субсидии бюджетным учреждениям	344	07	02	4219988	610	184700800	184700800
Субсидии бюджетным учреждениям на финансовое обеспечение государственного (муниципального) задания на оказание государственных (муниципальных) услуг (выполнение работ)	344	07	02	4219988	611	184700800	184700800
Учреждения по внешкольной работе с детьми	344	07	02	4230000	000	31891530	31891530
Обеспечение деятельности подведомственных учреждений	344	07	02	4239900	000	31891530	31891530
Предоставление субсидий бюджетным, автономным учреждениям и иным некоммерческим организациям	344	07	02	4239900	600	31891530	31891530
Субсидии бюджетным учреждениям	344	07	02	4239900	610	31891530	31891530
Субсидии бюджетным учреждениям на финансовое обеспечение государственного (муниципального) задания на оказание государственных (муниципальных) услуг (выполнение работ)	344	07	02	4239900	611	31891530	31891530
Муниципальные программы	344	07	02	795 0000	000	10302885	10302885
Муниципальная программа «Развитие образования в Снежинском городском округе»	344	07	02	7950062	000	10302885	10302885
Предоставление субсидий бюджетным, автономным учреждениям и иным некоммерческим организациям	344	07	02	7950062	600	10302885	10302885
Субсидии бюджетным учреждениям	344	07	02	7950062	610	10302885	10302885
Субсидии бюджетным учреждениям на иные цели	344	07	02	7950062	612	10302885	10302885
Молодежная политика и оздоровление детей	344	07	07	0000000	000	19204560	19204560
Мероприятия по проведению оздоровительной кампании детей	344	07	07	4320000	000	18947060	18947060
Предоставление субсидий бюджетным, автономным учреждениям и иным некоммерческим организациям	344	07	07	4320000	600	2327607	2327607
Субсидии бюджетным учреждениям	344	07	07	4320000	610	1708189	1708189
Субсидии бюджетным учреждениям на финансовое обеспечение государственного (муниципального) задания на оказание государственных (муниципальных) услуг (выполнение работ)	344	07	07	4320000	611	1708189	1708189
Субсидии автономным учреждениям	344	07	07	4320000	620	619418	619418
Субсидии автономным учреждениям на финансовое обеспечение государственного (муниципального) задания на оказание государственных (муниципальных) услуг (выполнение работ)	344	07	07	4320000	621	619418	619418
Обеспечение деятельности подведомственных учреждений	344	07	07	4329900	000	16619453	16619453
Предоставление субсидий бюджетным, автономным учреждениям и иным некоммерческим организациям	344	07	07	4329900	600	16619453	16619453
Субсидии автономным учреждениям	344	07	07	4329900	620	16619453	16619453
Субсидии автономным учреждениям на финансовое обеспечение государственного (муниципального) задания на оказание государственных (муниципальных) услуг (выполнение работ)	344	07	07	4329900	621	16619453	16619453
Муниципальные программы	344	07	07	7950000	000	257500	257500
Муниципальная программа «Социальная поддержка отдельных категорий граждан Снежинского городского округа» н	344	07	07	7950070	000	257500	257500
Предоставление субсидий бюджетным, автономным учреждениям и иным некоммерческим организациям	344	07	07	7950070	600	257500	257500
Субсидии автономным учреждениям	344	07	07	7950070	620	257500	257500
Субсидии автономным учреждениям на иные цели	344	07	07	7950070	622	257500	257500
Другие вопросы в области образования	344	07	09	0000000	000	34827002	34827002
Руководство и управление в сфере установленных функций органов государственной власти субъектов Российской Федерации и органов местного самоуправления	344	07	09	0020000	000	270506	270506
Центральный аппарат	344	07	09	0020400	000	270506	270506
Центральный аппарат за счет средств местного бюджета	344	07	09	0020401	000	270506	270506
Расходы на выплаты персоналу в целях обеспечения выполнения функций государственными (муниципальными) органами, казенными учреждениями, органами управления государственными внебюджетными фондами	344	07	09	0020401	100	11092	11092
Закупка товаров, работ и услуг для государственных (муниципальных) нужд	344	07	09	0020401	200	257191	257191
Иные бюджетные ассигнования	344	07	09	0020401	800	2223	2223
Уплата налогов, сборов и иных платежей	344	07	09	0020401	850	2223	2223
Учебно-методические кабинеты, централизованные бухгалтерии, группы хозяйственного обслуживания, учебные фильмотеки, межшкольные учебно-производственные комбинаты, логопедические пункты	344	07	09	4520000	000	31997760	31997760
Обеспечение деятельности подведомственных учреждений	344	07	09	4529900	000	31997760	31997760
Предоставление субсидий бюджетным, автономным учреждениям и иным некоммерческим организациям	344	07	09	4529900	600	31997760	31997760
Субсидии бюджетным учреждениям	344	07	09	4529900	610	31997760	31997760
Субсидии бюджетным учреждениям на финансовое обеспечение государственного (муниципального) задания на оказание государственных (муниципальных) услуг (выполнение работ)	344	07	09	4529900	611	31997760	31997760
Муниципальные программы	344	07	09	7950000	000	2558736	2558736
Муниципальная программа «Развитие муниципальной службы Снежинского городского округа» на 2014–2016 гг.	344	07	09	7950061	000	19000	19000
Закупка товаров, работ и услуг для государственных (муниципальных) нужд	344	07	09	7950061	200	19000	19000
Муниципальная программа «Развитие образования в Снежинском городском округе»	344	07	09	7950062	000	2539736	2539736
Закупка товаров, работ и услуг для государственных (муниципальных) нужд	344	07	09	7950062	200	1114434	1114434
Предоставление субсидий бюджетным, автономным учреждениям и иным некоммерческим организациям	344	07	09	7950062	600	1425302	1425302
Субсидии бюджетным учреждениям	344	07	09	7950062	610	1425302	1425302
Субсидии бюджетным учреждениям на иные цели	344	07	09	7950062	612	1425302	1425302
Социальная политика	344	10	00	0000000	000	12394500	12394500
Охрана семьи и детства	344	10	04	0000000	000	12394500	12394500
Межбюджетные трансферты местным бюджетам	344	10	04	5210000	000	12394500	12394500
Субвенции местным бюджетам для финансового обеспечения расходных обязательств муниципальных образований, возникающих при выполнении государственных полномочий Российской Федерации, субъектов Российской Федерации, переданных для осуществления органам местного самоуправления в установленном порядке	344	10	04	5210200	000	12394500	12394500
Компенсация затрат родителей (законных представителей) детей-инвалидов в части организации обучения по основным общеобразовательным программам на дому	344	10	04	5210203	000	1754100	1754100
Предоставление субсидий бюджетным, автономным учреждениям и иным некоммерческим организациям	344	10	04	5210203	600	1754100	1754100
Субсидии бюджетным учреждениям	344	10	04	5210203	610	1754100	1754100
Субсидии бюджетным учреждениям на иные цели	344	10	04	5210203	612	1754100	1754100
Компенсация части платы, взимаемой с родителей (законных представителей) за присмотр и уход за детьми в образовательных организациях, реализующих образовательную программу дошкольного образования, расположенных на территории Челябинской области	344	10	04	5210204	000	10640400	10640400
Предоставление субсидий бюджетным, автономным учреждениям и иным некоммерческим организациям	344	10	04	5210204	600	10640400	10640400
Субсидии бюджетным учреждениям	344	10	04	5210204	610	7855400	7855400
Субсидии бюджетным учреждениям на иные цели	344	10	04	5210204	612	7855400	7855400
Субсидии автономным учреждениям	344	10	04	5210204	620	2785000	2785000
Субсидии автономным учреждениям на иные цели	344	10	04	5210204	622	2785000	2785000
Администрация города Снежинска	345	00	00	0000000	000	37921413	37927313
Общегосударственные вопросы	345	01	00	0000000	000	27484713	27490613
Функционирование Правительства Российской Федерации, высших исполнительных органов государственной власти субъектов Российской Федерации, местных администраций	345	01	04	0000000	000	13255684	13255684
Руководство и управление в сфере установленных функций органов государственной власти субъектов Российской Федерации и органов местного самоуправления	345	01	04	0020000	000	13255684	13255684
Центральный аппарат	345	01	04	0020400	000	13255684	13255684
Центральный аппарат за счет средств местного бюджета	345	01	04	0020401	000	13255684	13255684
Расходы на выплаты персоналу в целях обеспечения выполнения функций государственными органами, казенными учреждениями, органами управления государственными внебюджетными фонда	345	01	04	0020401	100	503900	503900
Закупка товаров, работ и услуг для государственных нужд	345	01	04	0020401	200	11522984	11522984
Иные бюджетные ассигнования	345	01	04	0020401	800	1228800	1228800
Уплата налогов, сборов и иных платежей	345	01	04	0020401	850	1228800	1228800
Судебная система	345	01	05	0000000	000	0	5900
Руководство и управление в сфере установленных функций	345	01	05	0010000	000	0	5900
Осуществление полномочий Российской Федерации по составлению (изменению) списков кандидатов в присяжные заседатели федеральных судов общей юрисдикции в Российской Федерации	345	01	05	0015120	000	0	5900
Закупка товаров, работ и услуг для государственных нужд	345	01	05	0015120	200		5900
Обеспечение деятельности финансовых, налоговых и таможенных органов и органов финансового (финансово-бюджетного) надзора	345	01	06	0000000	000	6626100	6626100

Руководство и управление в сфере установленных функций органов государственной власти субъектов Российской Федерации и органов местного самоуправления	345	01	06	0020000	000	6626100	6626100
Центральный аппарат	345	01	06	0020400	000	6626100	6626100
Субсидии местным бюджетам на организацию работы финансовых органов муниципальных образований	345	01	06	0020460	000	6626100	6626100
Расходы на выплаты персоналу в целях обеспечения выполнения функций государственными органами, казенными учреждениями, органами управления государственными внебюджетными фонда	345	01	06	0020460	100	5913345	5913345
Закупка товаров, работ и услуг для государственных нужд	345	01	06	0020460	200	712755	712755
Другие общегосударственные вопросы	345	01	13	0000000	000	7602929	7602929
Руководство и управление в сфере установленных функций	345	01	13	0020000	000	801500	801500
Центральный аппарат	345	01	13	0020400	000	801500	801500
Организация работы комиссий по делам несовершеннолетних и защите их прав	345	01	13	0020458	000	610900	610900
Расходы на выплаты персоналу в целях обеспечения выполнения функций государственными органами, казенными учреждениями, органами управления государственными внебюджетными фонда	345	01	13	0020458	100	592533	592533
Закупка товаров, работ и услуг для государственных нужд	345	01	13	0020458	200	18367	18367
Комплектование, учет, использование и хранение архивных документов, отнесенных к государственной собственности Челябинской области	345	01	13	0020486	000	63700	63700
Закупка товаров, работ и услуг для государственных нужд	345	01	13	0020486	200	63700	63700
Создание административных комиссий и определение перечня должностных лиц, уполномоченных составлять протоколы об административных правонарушениях	345	01	13	0020497	000	126900	126900
Расходы на выплаты персоналу в целях обеспечения выполнения функций государственными органами, казенными учреждениями, органами управления государственными внебюджетными фонда	345	01	13	0020497	100	107329	107329
Закупка товаров, работ и услуг для государственных нужд	345	01	13	0020497	200	19571	19571
Субсидия бюджетному учреждению на финансовое обеспечение муниципального задания на обеспечение деятельности органов управления	345	01	13	8880000	000	6625429	6625429
Предоставление субсидий федеральным бюджетным, авономным учреждениям и иным некоммерческим организациям	345	01	13	8880000	600	6625429	6625429
Субсидии бюджетным учреждениям	345	01	13	8880000	610	6625429	6625429
Субсидии бюджетным учреждениям на финансовое обеспечение государственного задания на оказание государственных услуг (выполнение работ)	345	01	13	8880000	611	6625429	6625429
Муниципальные программы	345	01	13	7950000	000	176000	176000
Муниципальная программа «Развитие муниципальной службы Снежинского городского округа»	345	01	13	7950061	000	176000	176000
Закупка товаров, работ и услуг для государственных (муниципальных) нужд	345	01	13	7950061	200	176000	176000
Национальная безопасность и правоохранительная деятельность	345	03	00	0000000	000	2233700	2233700
Органы юстиции	345	03	04	0000000	000	2233700	2233700
Реализация полномочий Российской Федерации на государственную регистрацию актов гражданского состояния	345	03	04	0015903	000	2233700	2233700
Расходы на выплаты персоналу в целях обеспечения выполнения функций государственными органами, казенными учреждениями, органами управления государственными внебюджетными фонда	345	03	04	0015903	100	1973700	1973700
Закупка товаров, работ и услуг для государственных нужд	345	03	04	0015903	200	260000	260000
Национальная экономика	345	04	00	0000000	000	1398400	1398400
Общеэкономически вопросы	345	04	01	0000000	000	469700	469700
Реализация переданных государственных полномочий в области охраны труда	345	04	01	0020499	000	469700	469700
Расходы на выплаты персоналу в целях обеспечения выполнения функций государственными органами, казенными учреждениями, органами управления государственными внебюджетными фонда	345	04	01	0020499	100	394320	394320
Закупка товаров, работ и услуг для государственных нужд	345	04	01	0020499	200	75380	75380
Сельское хозяйство и рыболовство	345	04	05	0000000	000	53700	53700
Лицензирование розничной продажи алкогольной продукции	345	04	05	0020498	000	53700	53700
Расходы на выплаты персоналу в целях обеспечения выполнения функций государственными органами, казенными учреждениями, органами управления государственными внебюджетными фонда	345	04	05	0020498	100	42960	42960
Закупка товаров, работ и услуг для государственных нужд	345	04	05	0020498	200	10740	10740
Другие вопросы в области национальной экономики	345	04	12	0000000	000	875000	875000
Муниципальные программы	345	04	12	7950000	000	875000	875000
Муниципальная программа «Развитие малого и среднего предпринимательства в Снежинском городском округе»	345	04	12	7950063	000	875000	875000
Закупка товаров, работ и услуг для государственных (муниципальных) нужд	345	04	12	7950063	200	83000	83000
Иные бюджетные ассигнования	345	04	12	7950063	800	792000	792000
Субсидии юридическим лицам (кроме некоммерческих организаций), индивидуальным предпринимателям, физическим лицам	345	04	12	7950063	810	792000	792000
Охрана окружающей среды	345	06	00	0000000	000	390600	390600
Другие вопросы в области окружающей среды	345	06	05	0000000	000	390600	390600
Реализация переданных государственных полномочий в области охраны окружающей среды	345	06	05	0020478	000	390600	390600
Расходы на выплаты персоналу в целях обеспечения выполнения функций государственными органами, казенными учреждениями, органами управления государственными внебюджетными фонда	345	06	05	0020478	100	381610	381610
Закупка товаров, работ и услуг для государственных нужд	345	06	05	0020478	200	8990	8990
Образование	345	07	00	0000000	000	200000	200000
Молодежная политика и оздоровление детей	345	07	07	0000000	000	200000	200000
Муниципальные программы	345	07	07	7950000	000	200000	200000
Муниципальная программа «Обеспечение общественного порядка, противодействие преступности и профилактика правонарушений в Снежинском городском округе»	345	07	07	7950035	000	200000	200000
Закупка товаров, работ и услуг для государственных (муниципальных) нужд	345	07	07	7950035	200	200000	200000
Социальная политика	345	10	00	0000000	000	5214000	5214000
Социальное обеспечение населения	345	10	03	0000000	000	5214000	5214000
Муниципальные программы	345	10	03	7950000	000	5214000	5214000
Муниципальная программа реализации национального проекта «Доступное и комфортное жилье — гражданам России» в городе Снежинске»	345	10	03	7950004	000	5214000	5214000
Социальное обеспечение и иные выплаты населению	345	10	03	7950004	300	5214000	5214000
Социальные выплаты гражданам, кроме публичных нормативных социальных выплат	345	10	03	7950004	320	5214000	5214000
Обслуживание государственного и муниципального долга	345	13	00	0000000	000	1000000	1000000
Обслуживание государственного и муниципального долга	345	13	01	0000000	000	1000000	1000000
Обслуживание внутреннего государственного и муниципального долга	345	13	01	0000000	000	1000000	1000000
Процентные платежи по долговым обязательствам	345	13	01	0650000	000	1000000	1000000
Процентные платежи по муниципальному долгу	345	13	01	0650300	000	1000000	1000000
Обслуживание государственного (муниципального долга) долга	345	13	01	0650300	700	1000000	1000000
Обслуживание муниципального долга	345	13	01	0650300	730	1000000	1000000
муниципальное казённое учреждение «Управление по делам гражданской обороны и чрезвычайным ситуациям администрации города Снежинска»	347	00	00	0000000	000	14646362	14646362
Национальная безопасность и правоохранительная деятельность	347	03	00	0000000	000	14646362	14646362
Защита населения и территории от последствий чрезвычайных ситуаций природного и техногенного характера, гражданская оборона	347	03	09	0000000	000	14646362	14646362
Руководство и управление в сфере установленных функций органов государственной власти субъектов Российской Федерации и органов местного самоуправления	347	03	09	0020000	000	993352	993352
Центральный аппарат	347	03	09	0020400	000	993352	993352
Центральный аппарат за счет средств местного бюджета	347	03	09	0020401	000	993352	993352
Расходы на выплаты персоналу в целях обеспечения выполнения функций государственными (муниципальными) органами, казенными учреждениями, органами управления государственными внебюджетными фондами	347	03	09	0020401	100	37850	37850
Закупка товаров, работ и услуг для государственных (муниципальных) нужд	347	03	09	0020401	200	799363	799363
Иные бюджетные ассигнования	347	03	09	0020401	800	156139	156139
Уплата налогов, сборов и иных платежей	347	03	09	0020401	850	156139	156139
Мероприятия по гражданской обороне	347	03	09	2190000	000	743744	743744
Подготовка населения и организаций к действиям в чрезвычайной ситуации в мирное и военное время	347	03	09	2190100	000	743744	743744
Закупка товаров, работ и услуг для государственных (муниципальных) нужд	347	03	09	2190100	200	743744	743744
Поисковые и аварийно-спасательные учреждения	347	03	09	3020000	000	12893766	12893766
Обеспечение деятельности подведомственных учреждений	347	03	09	3029900	000	12893766	12893766
Предоставление субсидий бюджетным, автономным учреждениям и иным некоммерческим организациям	347	03	09	3029900	600	12893766	12893766
Субсидии бюджетным учреждениям на финансовое обеспечение государственного (муниципального) задания на оказание государственных (муниципальных) услуг (выполнение работ)	347	03	09	3029900	611	12893766	12893766
Муниципальные программы	347	03	09	7950000	000	15500	15500
Муниципальная программа «Развитие муниципальной службы Снежинского городского округа»	347	03	09	7950061	000	15500	15500
Закупка товаров, работ и услуг для государственных (муниципальных) нужд	347	03	09	7950061	200	15500	15500
Собрание депутатов города Снежинска	348	00	00	0000000	000	14747740	14747740
Общегосударственные вопросы	348	01	00	0000000	000	14747740	14747740
Функционирование высшего должностного лица субъекта Российской Федерации и органа местного самоуправления	348	01	02	0000000	000	1932215	1932215
Руководство и управление в сфере установленных функций органов государственной власти субъектов Российской Федерации и органов местного самоуправления	348	01	02	0020000	000	1932215	1932215
Глава муниципального образования	348	01	02	0020300	000	1932215	1932215
Расходы на выплаты персоналу в целях обеспечения выполнения функций государственными органами, казенными учреждениями, органами управления государственными внебюджетными фонда	348	01	02	0020300	100	1932215	1932215
Функционирование законодательных (представительных) органов государственной власти и представительных органов муниципальных образований	348	01	03	0000000	000	12815525	12815525
Руководство и управление в сфере установленных функций органов государственной власти субъектов Российской Федерации и органов местного самоуправления	348	01	03	0020000	000	11054257	11054257
Центральный аппарат	348	01	03	0020400	000	11054257	11054257
Центральный аппарат за счет средств местного бюджета	348	01	03	0020401	000	11054257	11054257
Расходы на выплаты персоналу в целях обеспечения выполнения функций государственными органами, казенными учреждениями, органами управления государственными внебюджетными фонда	348	01	03	0020401	100	8519823	8519823
Закупка товаров, работ и услуг для государственных (муниципальных) нужд	348	01	03	0020401	200	2509963	2509963
Иные бюджетные ассигнования	348	01	03	0020401	800	24471	24471
Уплата налогов, сборов и иных платежей	348	01	03	0020401	850	24471	24471
Депутаты представительного органа муниципального образования	348	01	03	0021200	000	1745768	1745768
Расходы на выплаты персоналу в целях обеспечения выполнения функций государственными (муниципальными) органами, казенными учреждениями, органами управления государственными внебюджетными фондами	348	01	03	0021200	100	1745768	1745768
Муниципальные программы	348	01	03	7950000	000	15500	15500
Муниципальная программа «Развитие муниципальной службы Снежинского городского округа»	348	01	03	7950061	000	15500	15500
Закупка товаров, работ и услуг для государственных (муниципальных) нужд	348	01	03	7950061	200	15500	15500
муниципальное казенное учреждение «Комитет по управлению имуществом города Снежинска»	350	00	00	0000000	000	16823240	16823240
Общегосударственные вопросы	350	01	00	0000000	000	4639951	4639951
Другие общегосударственные вопросы	350	01	13	0000000	000	4639951	4639951
Руководство и управление в сфере установленных функций органов государственной власти субъектов Российской Федерации и органов местного самоуправления	350	01	13	0020000	000	2758264	2758264
Центральный аппарат	350	01	13	0020400	000	2758264	2758264
Центральный аппарат за счет средств местного бюджета	350	01	13	0020401	000	2758264	2758264
Расходы на выплаты персоналу в целях обеспечения выполнения функций государственными (муниципальными) органами, казенными учреждениями, органами управления государственными внебюджетными фондами	350	01	13	0020401	100	39180	39180
Закупка товаров, работ и услуг для государственных (муниципальных) нужд	350	01	13	0020401	200	2684836	2684836
Иные бюджетные ассигнования	350	01	13	0020401	800	34248	34248
Уплата налогов, сборов и иных платежей	350	01	13	0020401	850	34248	34248
Реализация государственной политики в области приватизации и управления государственной и муниципальной собственностью	350	01	13	0900000	000	1847687	1847687
Оценка недвижимости, признание прав и регулирование отношений по государственной и муниципальной собственности	350	01	13	0900200	000	1847687	1847687
Закупка товаров, работ и услуг для государственных (муниципальных) нужд	350	01	13	0900200	200	1679846	1679846
Иные бюджетные ассигнования	350	01	13	0900200	800	167841	167841
Субсидии юридическим лицам (кроме некоммерческих организаций), индивидуальным предпринимателям, физическим лицам	350	01	13	0900200	810	152841	152841
Уплата налогов, сборов и иных платежей	350	01	13	0900200	850	15000	15000
Муниципальные программы	350	01	13	7950000	000	34000	34000
Муниципальная программа «Развитие муниципальной службы Снежинского городского округа»	350	01	13	7950061	000	34000	34000
Закупка товаров, работ и услуг для государственных (муниципальных) нужд	350	01	13	7950061	200	34000	34000
Национальная экономика	350	04	00	0000000	000	1935068	1935068
Другие вопросы в области национальной экономики	350	04	12	0000000	000	1935068	1935068
Реализация государственных функций в области национальной экономики	350	04	12	3400000	000	683999	683999
Мероприятия по землеустройству и землепользованию	350	04	12	3400300	000	683999	683999
Закупка товаров, работ и услуг для государственных (муниципальных) нужд	350	04	12	3400300	200	673999	673999
Иные бюджетные ассигнования	350	04	12	3400300	800	10000	10000
Уплата налогов, сборов и иных платежей	350	04	12	3400300	850	10000	10000
Субсидия автономному учреждению на функционирование бизнес-инкубатора	350	04	12	8890000	000	1251069	1251069
Предоставление субсидий бюджетным, автономным учреждениям и иным некоммерческим организациям	350	04	12	8890000	600	1251069	1251069
Субсидии автономным учреждениям	350	04	12	8890000	620	1251069	1251069
Субсидии автономным учреждениям на финансовое обеспечение государственного (муниципального) задания на оказание государственных (муниципальных) услуг (выполнение работ)	350	04	12	8890000	621	1251069	1251069
Жилищно-коммунальное хозяйство	350	05	00	0000000	000	4316000	4316000
Другие вопросы в области жилищно-коммунального хозяйства	350	05	05	0000000	000	4316000	4316000
Иные безвозмездные и безвозвратные перечисления	350	05	05	5200000	000	4316000	4316000
Иные межбюджетные трансферты на переселение граждан из закрытых административно-территориальных образований	350	05	05	5205159	000	4316000	4316000
Закупка товаров, работ и услуг для государственных (муниципальных) нужд	350	05	05	5205159	200	4316000	4316000
Социальная политика	350	10	00	0000000	000	5932221	5932221
Другие вопросы в области социальной политики	350	10	06	0000000	000	5932221	5932221
Субсидии на финансовое обеспечение муниципальных услуг на базе многофункционального центра по предоставлению муниципальных услуг населению	350	10	06	8870000	000	5932221	5932221
Предоставление субсидий бюджетным, автономным учреждениям и иным некоммерческим организациям	350	10	06	8870000	600	5932221	5932221

Субсидии автономным учреждениям	350	10	06	8870000	620	5932221	5932221
Субсидии автономным учреждениям на финансовое обеспечение государственного (муниципального) задания на оказание государственных (муниципальных) услуг (выполнение работ)	350	10	06	8870000	621	5932221	5932221
Муниципальное казённое учреждение «Служба заказчика по инфраструктуре и городскому хозяйству»	351	00	00	0000000	000	165499796	171697393
Национальная экономика	351	04	00	0000000	000	90097275	94374872
Сельское хозяйство и рыболовство	351	04	05	0000000	000	99200	99200
Благоустройство	351	04	05	6000000	000	99200	99200
Прочие мероприятия по благоустройству городских округов и поселений	351	04	05	6000500	000	99200	99200
Организация проведения на территории Челябинской области мероприятий по предупреждению и ликвидации болезней животных, их лечению, защите населения от болезней, общих для человека и животных	351	04	05	6000591	000	99200	99200
Закупка товаров, работ и услуг для государственных (муниципальных) нужд	351	04	05	6000591	200	99200	99200
Лесное хозяйство	351	04	07	0000000	000	19258438	19258438
Учреждения, обеспечивающие предоставление услуг в сфере лесных отношений	351	04	07	2910000	000	19258438	19258438
Обеспечение деятельности подведомственных учреждений	351	04	07	2919900	000	19258438	19258438
Предоставление субсидий бюджетным, автономным учреждениям и иным некоммерческим организациям	351	04	07	2919900	600	19258438	19258438
Субсидии бюджетным учреждениям	351	04	07	2919900	610	19258438	19258438
Субсидии бюджетным учреждениям на финансовое обеспечение государственного (муниципального) задания на оказание государственных (муниципальных) услуг (выполнение работ)	351	04	07	2919900	611	19258438	19258438
Транспорт	351	04	08	0000000	000	30200888	30200888
Автомобильный транспорт	351	04	08	3030000	000	30200888	30200888
Отдельные мероприятия в области автомобильного транспорта	351	04	08	3030200	000	30200888	30200888
Иные бюджетные ассигнования	351	04	08	3030200	800	30200888	30200888
Субсидии юридическим лицам (кроме некоммерческих организаций), индивидуальным предпринимателям, физическим лицам	351	04	08	3030200	810	30200888	30200888
Дорожное хозяйство (дорожные фонды)	351	04	09	0000000	000	40538749	44816346
Строительство и содержание автомобильных дорог и инженерных сооружений на них в границах городских округов и поселений в рамках благоустройства	351	04	09	6000200	000	40538749	44816346
Закупка товаров, работ и услуг для государственных (муниципальных) нужд	351	04	09	6000200	200	17308749	21586346
Иные бюджетные ассигнования	351	04	09	6000200	800	23230000	23230000
Субсидии юридическим лицам (кроме некоммерческих организаций), индивидуальным предпринимателям, физическим лицам	351	04	09	6000200	810	23230000	23230000
Жилищно-коммунальное хозяйство	351	05	00	0000000	000	75402521	77322521
Жилищное хозяйство	351	05	01	0000000	000	149936	149936
Поддержка жилищного хозяйства	351	05	01	6500000	000	149936	149936
Мероприятия в области жилищного хозяйства	351	05	01	6500300	000	149936	149936
Закупка товаров, работ и услуг для государственных (муниципальных) нужд	351	05	01	6500300	200	149936	149936
Коммунальное хозяйство	351	05	02	0000000	000	639179	639179
Поддержка коммунального хозяйства	351	05	02	6510000	000	639179	639179
Мероприятия в области коммунального хозяйства	351	05	02	6510500	000	639179	639179
Закупка товаров, работ и услуг для государственных (муниципальных) нужд	351	05	02	6510500	200	639179	639179
Благоустройство	351	05	03	0000000	000	59792516	61712516
Благоустройство	351	05	03	6000000	000	59792516	61712516
Уличное освещение	351	05	03	6000100	000	11030530	11030530
Закупка товаров, работ и услуг для государственных (муниципальных) нужд	351	05	03	6000100	200	11030530	11030530
Озеленение	351	05	03	6000300	000	8880482	8880482
Закупка товаров, работ и услуг для государственных (муниципальных) нужд	351	05	03	6000300	200	8880482	8880482
Организация и содержание мест захоронения	351	05	03	6000400	000	8494787	8494787
Предоставление субсидий бюджетным, автономным учреждениям и иным некоммерческим организациям	351	05	03	6000400	600	8494787	8494787
Субсидии бюджетным учреждениям	351	05	03	6000400	610	8494787	8494787
Субсидии бюджетным учреждениям на финансовое обеспечение государственного (муниципального) задания на оказание государственных (муниципальных) услуг (выполнение работ)	351	05	03	6000400	611	8494787	8494787
Прочие мероприятия по благоустройству городских округов и поселений	351	05	03	6000500	000	31386717	33306717
Закупка товаров, работ и услуг для государственных (муниципальных) нужд	351	05	03	6000500	200	24432612	26352612
Предоставление субсидий бюджетным, автономным учреждениям и иным некоммерческим организациям	351	05	03	6000500	600	6954105	6954105
Субсидии бюджетным учреждениям	351	05	03	6000500	610	6954105	6954105
Субсидии бюджетным учреждениям на финансовое обеспечение государственного (муниципального) задания на оказание государственных (муниципальных) услуг (выполнение работ)	351	05	03	6000500	611	6954105	6954105
Другие вопросы в области жилищно-коммунального хозяйства	351	05	05	0000000	000	14820890	14820890
Обеспечение деятельности учреждений	351	05	05	0028200	000	13317526	13317526
Предоставление субсидий бюджетным, автономным учреждениям и иным некоммерческим организациям	351	05	05	0028200	600	13317526	13317526
Субсидии бюджетным учреждениям	351	05	05	0028200	610	13317526	13317526
Субсидии бюджетным учреждениям на финансовое обеспечение государственного (муниципального) задания на оказание государственных (муниципальных) услуг (выполнение работ)	351	05	05	0028200	611	13317526	13317526
Обеспечение деятельности (оказание услуг) подведомственных казенных учреждений	351	05	05	0029900	000	1503364	1503364
Закупка товаров, работ и услуг для государственных (муниципальных) нужд	351	05	05	0029900	200	1372214	1372214
Иные бюджетные ассигнования	351	05	05	0029900	800	131150	131150
Уплата налогов, сборов и иных платежей	351	05	05	0029900	850	131150	131150
Контрольно-счетная палата города Снежинска	356	00	00	0000000	000	1901404	1901404
Общегосударственные вопросы	356	01	00	0000000	000	1901404	1901404
Обеспечение деятельности финансовых, налоговых и таможенных органов и органов финансового (финансово-бюджетного) надзора	356	01	06	0000000	000	1901404	1901404
Руководство и управление в сфере установленных функций органов государственной власти субъектов Российской Федерации и органов местного самоуправления	356	01	06	0020000	000	1857904	1857904
Центральный аппарат	356	01	06	0020400	000	693031	693031
Центральный аппарат за счет средств местного бюджета	356	01	06	0020401	000	693031	693031
Закупка товаров, работ и услуг для государственных (муниципальных) нужд	356	01	06	0020401	200	691415	691415
Иные бюджетные ассигнования	356	01	06	0020401	800	1616	1616
Уплата налогов, сборов и иных платежей	356	01	06	0020401	850	1616	1616
Руководитель контрольно-счетной палаты муниципального образования и его заместители	356	01	06	0022500	000	1164873	1164873
Расходы на выплаты персоналу в целях обеспечения выполнения функций государственными (муниципальными) органами, казенными учреждениями, органами управления государственными внебюджетными фондами	356	01	06	0022500	100	1164873	1164873
Муниципальные программы	356	01	06	7950000	000	43500	43500
Муниципальная программа «Развитие муниципальной службы Снежинского городского округа»	356	01	06	7950061	000	43500	43500
Закупка товаров, работ и услуг для государственных (муниципальных) нужд	356	01	06	7950061	200	43500	43500
Муниципальное казённое учреждение «Служба заказчика по строительству и ремонту»	357	00	00	0000000	000	44659333,00	5278838
Жилищно-коммунальное хозяйство	357	05	00	0000000	000	5278838,00	5278838
Другие вопросы в области жилищно-коммунального хозяйства	357	05	05	0000000	000	5278838,00	5278838
Обеспечение деятельности (оказание услуг) подведомственных казенных учреждений	357	05	05	0029900	000	5278838,00	5278838
Расходы на выплаты персоналу в целях обеспечения выполнения функций государственными (муниципальными) органами, казенными учреждениями, органами управления государственными внебюджетными фондами	357	05	05	0029900	100	3000,00	3000,00
Закупка товаров, работ и услуг для государственных (муниципальных) нужд	357	05	05	0029900	200	2193010,00	2193010,00
Иные бюджетные ассигнования	357	05	05	0029900	800	3082828,00	3082828
Уплата налогов, сборов и иных платежей	357	05	05	0029900	850	3082828,00	3082828
Образование	357	07	00	0000000	000	39380495,00	0
Дошкольное образование	357	07	01	0000000	000	39380495,00	0
Муниципальные программы	357	07	01	7950000	000	39380495,00	0
Муниципальная программа «Строительство, реконструкция и капитальный ремонт объектов учреждений социальной сферы города Снежинска»	357	07	01	7950074	000	39380495,00	0
Капитальные вложения в объекты недвижимого имущества государственной (муниципальной) собственности	357	07	01	7950074	400	39380495,00	
ВСЕГО						1755447178,00	1727412580

Приложение 13
к решению Собрания депутатов
города Снежинска
от _____ № _____

Распределение бюджетных ассигнований по разделам, подразделам, целевым статьям и видам расходов классификации расходов бюджетов на плановый период 2015 и 2016 года

(руб.)

Наименование	Код бюджетной классификации				Сумма на 2015 год	Сумма на 2016 год
	раздел	подраздел	целевая статья	вид расходов		
1	2	3	4	5	6	7
Общегосударственные вопросы	01	00	0000000	000	48773808	48779708
Функционирование высшего должностного лица субъекта Российской Федерации и органа местного самоуправления	01	02	0000000	000	1932215,00	1932215,00
Руководство и управление в сфере установленных функций органов государственной власти субъектов Российской Федерации и органов местного самоуправления	01	02	0020000	000	1932215,00	1932215,00
Глава муниципального образования	01	02	0020300	000	1932215,00	1932215,00
Расходы на выплаты персоналу в целях обеспечения выполнения функций государственными органами, казенными учреждениями, органами управления государственными внебюджетными фонда	01	02	0020300	100	1932215,00	1932215,00
Функционирование законодательных (представительных) органов государственной власти и представительных органов муниципальных образований	01	03	0000000	000	12815525,00	12815525,00
Руководство и управление в сфере установленных функций органов государственной власти субъектов Российской Федерации и органов местного самоуправления	01	03	0020000	000	11054257,00	11054257,00
Центральный аппарат	01	03	002 0400	000	11054257,00	11054257,00
Центральный аппарат за счет средств местного бюджета	01	03	0020401	000	11054257,00	11054257,00
Расходы на выплаты персоналу в целях обеспечения выполнения функций государственными органами, казенными учреждениями, органами управления государственными внебюджетными фонда	01	03	0020401	100	8519823,00	8519823,00
Закупка товаров, работ и услуг для государственных (муниципальных) нужд	01	03	0020401	200	2509963,00	2509963,00
Иные бюджетные ассигнования	01	03	0020401	800	24471,00	24471,00
Уплата налогов, сборов и иных платежей	01	03	0020401	850	24471,00	24471,00
Депутаты представительного органа муниципального образования	01	03	002 1200	000	1745768,00	1745768,00
Расходы на выплаты персоналу в целях обеспечения выполнения функций государственными (муниципальными) органами, казенными учреждениями, органами управления государственными внебюджетными фондами	01	03	0021200	100	1745768,00	1745768,00
Муниципальные программы	01	03	7950000	000	15500,00	15500,00
Муниципальная программа «Развитие муниципальной службы Снежинского городского округа»	01	03	7950061	000	15500,00	15500,00
Закупка товаров, работ и услуг для государственных (муниципальных) нужд	01	03	7950061	200	15500,00	15500,00
Функционирование Правительства Российской Федерации, высших исполнительных органов государственной власти субъектов Российской Федерации, местных администраций	01	04	0000000	000	13255684,00	13255684,00
Руководство и управление в сфере установленных функций органов государственной власти субъектов Российской Федерации и органов местного самоуправления	01	04	0020000	000	13255684,00	13255684,00
Центральный аппарат	01	04	0020400	000	13255684,00	13255684,00
Центральный аппарат за счет средств местного бюджета	01	04	0020401	000	13255684,00	13255684,00
Расходы на выплаты персоналу в целях обеспечения выполнения функций государственными органами, казенными учреждениями, органами управления государственными внебюджетными фонда	01	04	0020401	100	503900,00	503900,00
Закупка товаров, работ и услуг для государственных нужд	01	04	0020401	200	11522984,00	11522984,00
Иные бюджетные ассигнования	01	04	0020401	800	1228800,00	1228800,00
Уплата налогов, сборов и иных платежей	01	04	0020401	850	1228800,00	1228800,00
Судебная система	01	05	0000000	000	0	5900
Руководство и управление в сфере установленных функций	01	05	0010000	000	0	5900
Осуществление полномочий Российской Федерации по составлению (изменению) списков кандидатов в присяжные заседатели федеральных судов общей юрисдикции в Российской Федерации	01	05	0015120	000	0	5900
Закупка товаров, работ и услуг для государственных нужд	01	05	0015120	200	0	5900
Обеспечение деятельности финансовых, налоговых и таможенных органов и органов финансового (финансово-бюджетного) надзора	01	06	0000000	000	8527504,00	8527504,00
Руководство и управление в сфере установленных функций органов государственной власти субъектов Российской Федерации и органов местного самоуправления	01	06	0020000	000	8484004,00	8484004,00
Центральный аппарат	01	06	0020400	000	7319131,00	7319131,00
Центральный аппарат за счет средств местного бюджета	01	06	0020401	000	693031	693031
Закупка товаров, работ и услуг для государственных (муниципальных) нужд	01	06	0020401	200	691415	691415
Иные бюджетные ассигнования	01	06	0020401	800	1616	1616
Уплата налогов, сборов и иных платежей	01	06	0020401	850	1616	1616
Субсидии местным бюджетам на организацию работы финансовых органов муниципальных образований	01	06	0020460	000	6626100,00	6626100,00
Расходы на выплаты персоналу в целях обеспечения выполнения функций государственными органами, казенными учреждениями, органами управления государственными внебюджетными фонда	01	06	0020460	100	5913345,00	5913345,00
Закупка товаров, работ и услуг для государственных нужд	01	06	0020460	200	712755,00	712755,00
Руководитель контрольно-счетной палаты муниципального образования и его заместители	01	06	002 2500	000	1164873	1164873
Расходы на выплаты персоналу в целях обеспечения выполнения функций государственными (муниципальными) органами, казенными учреждениями, органами управления государственными внебюджетными фондами	01	06	0022500	100	1164873	1164873
Муниципальные программы	01	06	7950000	000	43500	43500
Муниципальная программа «Развитие муниципальной службы Снежинского городского округа»	01	06	7950061	000	43500	43500
Закупка товаров, работ и услуг для государственных (муниципальных) нужд	01	06	7950061	200	43500	43500
Другие общегосударственные вопросы	01	13	0000000	000	12242880,00	12242880,00
Руководство и управление в сфере установленных функций	01	13	0020000	000	3559764,00	3559764,00
Центральный аппарат	01	13	0020400	000	3559764,00	3559764,00
Центральный аппарат за счет средств местного бюджета	01	13	0020401	000	2758264	2758264
Расходы на выплаты персоналу в целях обеспечения выполнения функций государственными (муниципальными) органами, казенными учреждениями, органами управления государственными внебюджетными фондами	01	13	0020401	100	39180	39180
Закупка товаров, работ и услуг для государственных (муниципальных) нужд	01	13	0020401	200	2684836	2684836

Иные бюджетные ассигнования	01	13	002 0401	800	34 248	34 248
Уплата налогов, сборов и иных платежей	01	13	002 0401	850	34 248	34 248
Организация работы комиссий по делам несовершеннолетних и защите их прав	01	13	002 0458	000	610 900,00	610 900,00
Расходы на выплаты персоналу в целях обеспечения выполнения функций государственными органами, казенными учреждениями, органами управления государственными внебюджетными фонда	01	13	002 0458	100	592 533,00	592 533,00
Закупка товаров, работ и услуг для государственных нужд	01	13	002 0458	200	18 367,00	18 367,00
Комплектование, учет, использование и хранение архивных документов, отнесенных к государственной собственности Челябинской области	01	13	002 0486	000	63 700,00	63 700,00
Закупка товаров, работ и услуг для государственных нужд	01	13	002 0486	200	63 700,00	63 700,00
Создание административных комиссий и определение перечня должностных лиц, уполномоченных составлять протоколы об административных правонарушениях	01	13	002 0497	000	126 900,00	126 900,00
Расходы на выплаты персоналу в целях обеспечения выполнения функций государственными органами, казенными учреждениями, органами управления государственными внебюджетными фонда	01	13	002 0497	100	107 329,00	107 329,00
Закупка товаров, работ и услуг для государственных нужд	01	13	002 0497	200	19 571,00	19 571,00
Реализация государственной политики в области приватизации и управления государственной и муниципальной собственностью	01	13	090 0000	000	1 847 687	1 847 687
Оценка недвижимости, признание прав и регулирование отношений по государственной и муниципальной собственности	01	13	090 0200	000	1 847 687	1 847 687
Закупка товаров, работ и услуг для государственных (муниципальных) нужд	01	13	090 0200	200	1 679 846	1 679 846
Иные бюджетные ассигнования	01	13	090 0200	800	167 841	167 841
Субсидии юридическим лицам (кроме некомерческих организаций), индивидуальным предпринимателям, физическим лицам	01	13	090 0200	810	152 841	152 841
Уплата налогов, сборов и иных платежей	01	13	090 0200	850	15 000	15 000
Муниципальные программы	01	13	795 0000	000	34 000	34 000
Муниципальная программа «Развитие муниципальной службы Снежинского городского округа»	01	13	795 0061	000	34 000	34 000
Закупка товаров, работ и услуг для государственных (муниципальных) нужд	01	13	795 0061	200	34 000	34 000
Субсидия бюджетному учреждению на финансовое обеспечение муниципального задания на обеспечение деятельности органов управления	01	13	888 0000	000	6 625 429,00	6 625 429,00
Предоставление субсидий федеральным бюджетным, авономным учреждениям и иным некомерческим организациям	01	13	888 0000	600	6 625 429,00	6 625 429,00
Субсидии бюджетным учреждениям	01	13	888 0000	610	6 625 429,00	6 625 429,00
Субсидии бюджетным учреждениям на финансовое обеспечение государственного задания на оказание государственных услуг (выполнение работ)	01	13	888 0000	611	6 625 429,00	6 625 429,00
Муниципальные программы	01	13	795 0000	000	176 000,00	176 000,00
Муниципальная программа «Развитие муниципальной службы Снежинского городского округа»	01	13	795 0061	000	176 000,00	176 000,00
Закупка товаров, работ и услуг для государственных (муниципальных) нужд	01	13	795 0061	200	176 000,00	176 000,00
Национальная безопасность и правоохранительная деятельность	03	00	000 0000	000	16 880 062,00	16 880 062,00
Органы юстиции	03	04	000 0000	000	2 233 700	2 233 700
Реализация полномочий Российской Федерации на государственную регистрацию актов гражданского состояния	03	04	001 5903	000	2 233 700	2 233 700
Расходы на выплаты персоналу в целях обеспечения выполнения функций государственными органами, казенными учреждениями, органами управления государственными внебюджетными фонда	03	04	001 5903	100	1 973 700	1 973 700
Закупка товаров, работ и услуг для государственных нужд	03	04	001 5903	200	260 000	260 000
Защита населения и территории от последствий чрезвычайных ситуаций природного и техногенного характера, гражданская оборона	03	09	000 0000	000	14 646 362	14 646 362
Руководство и управление в сфере установленных функций органов государственной власти субъектов Российской Федерации и органов местного самоуправления	03	09	002 0000	000	993 352	993 352
Центральный аппарат	03	09	002 0400	000	993 352	993 352
Центральный аппарат за счет средств местного бюджета	03	09	0020401	000	993 352	993 352
Расходы на выплаты персоналу в целях обеспечения выполнения функций государственными (муниципальными) органами, казенными учреждениями, органами управления государственными внебюджетными фондами	03	09	0020401	100	37 850	37 850
Закупка товаров, работ и услуг для государственных (муниципальных) нужд	03	09	0020401	200	799 363	799 363
Иные бюджетные ассигнования	03	09	0020401	800	156 139	156 139
Уплата налогов, сборов и иных платежей	03	09	0020401	850	156 139	156 139
Мероприятия по гражданской обороне	03	09	219 0000	000	743 744	743 744
Подготовка населения и организаций к действиям в чрезвычайной ситуации в мирное и военное время	03	09	219 0100	000	743 744	743 744
Закупка товаров, работ и услуг для государственных (муниципальных) нужд	03	09	2190100	200	743 744	743 744
Поисковые и аварийно-спасательные учреждения	03	09	302 0000	000	12 893 766	12 893 766
Обеспечение деятельности подведомственных учреждений	03	09	302 9900	000	12 893 766	12 893 766
Предоставление субсидий бюджетным, автономным учреждениям и иным некоммерческим организациям	03	09	302 9900	600	12 893 766	12 893 766
Субсидии бюджетным учреждениям на финансовое обеспечение государственного (муниципального) задания на оказание государственных (муниципальных) услуг (выполнение работ)	03	09	302 9900	611	12 893 766	12 893 766
Муниципальные программы	03	09	795 0000	000	15 500	15 500
Муниципальная программа «Развитие муниципальной службы Снежинского городского округа»	03	09	795 0061	000	15 500	15 500
Закупка товаров, работ и услуг для государственных (муниципальных) нужд	03	09	795 0061	200	15 500	15 500
Национальная экономика	04	00	000 0000	000	93 430 743,00	97 708 340,00
Общеэкономически вопросы	04	01	000 0000	000	469 700	469 700
Реализация переданных государственных полномочий в области охраны труда	04	01	002 0499	000	469 700	469 700
Расходы на выплаты персоналу в целях обеспечения выполнения функций государственными органами, казенными учреждениями, органами управления государственными внебюджетными фонда	04	01	002 0499	100	394 320	394 320
Закупка товаров, работ и услуг для государственных нужд	04	01	002 0499	200	75 380	75 380
Сельское хозяйство и рыболовство	04	05	000 0000	000	152 900	152 900
Лицензирование розничной продажи алкогольной продукции	04	05	002 0498	000	53 700	53 700
Расходы на выплаты персоналу в целях обеспечения выполнения функций государственными органами, казенными учреждениями, органами управления государственными внебюджетными фонда	04	05	002 0498	100	42 960	42 960
Закупка товаров, работ и услуг для государственных нужд	04	05	002 0498	200	10 740	10 740
Благоустройство	04	05	600 0000	000	99 200	99 200
Прочие мероприятия по благоустройству городских округов и поселений	04	05	600 0500	000	99 200	99 200
Организация проведения на территории Челябинской области мероприятий по предупреждению и ликвидации болезней животных, их лечению, защите населения от болезней, общих для человека и животных	04	05	600 0591	000	99 200	99 200
Закупка товаров, работ и услуг для государственных (муниципальных) нужд	04	05	600 0591	200	99 200	99 200
Лесное хозяйство	04	07	000 0000	000	19 258 438	19 258 438
Учреждения, обеспечивающие предоставление услуг в сфере лесных отношений	04	07	291 0000	000	19 258 438	19 258 438
Обеспечение деятельности подведомственных учреждений	04	07	291 9900	000	19 258 438	19 258 438
Предоставление субсидий бюджетным, автономным учреждениям и иным некоммерческим организациям	04	07	291 9900	600	19 258 438	19 258 438
Субсидии бюджетным учреждениям	04	07	291 9900	610	19 258 438	19 258 438
Субсидии бюджетным учреждениям на финансовое обеспечение государственного (муниципального) задания на оказание государственных (муниципальных) услуг (выполнение работ)	04	07	291 9900	611	19 258 438	19 258 438
Транспорт	04	08	000 0000	000	30 200 888	30 200 888
Автомобильный транспорт	04	08	303 0000	000	30 200 888	30 200 888
Отдельные мероприятия в области автомобильного транспорта	04	08	303 0200	000	30 200 888	30 200 888
Иные бюджетные ассигнования	04	08	303 0200	800	30 200 888	30 200 888
Субсидии юридическим лицам (кроме некоммерческих организаций), индивидуальным предпринимателям, физическим лицам	04	08	303 0200	810	30 200 888	30 200 888
Дорожное хозяйство (дорожные фонды)	04	09	000 0000	000	40 538 749	44 816 346
Строительство и содержание автомобильных дорог и инженерных сооружений на них в границах городских округов и поселений в рамках благоустройства	04	09	600 0200	000	40 538 749	44 816 346
Закупка товаров, работ и услуг для государственных (муниципальных) нужд	04	09	600 0200	200	17 308 749	21 586 346
Иные бюджетные ассигнования	04	09	600 0200	800	23 230 000	23 230 000
Субсидии юридическим лицам (кроме некоммерческих организаций), индивидуальным предпринимателям, физическим лицам	04	09	600 0200	810	23 230 000	23 230 000
Другие вопросы в области национальной экономики	04	12	000 0000	000	2 810 068	2 810 068
Реализация государственных функций в области национальной экономики	04	12	340 0000	000	683 999	683 999
Мероприятия по землеустройству и землепользованию	04	12	340 0300	000	683 999	683 999
Закупка товаров, работ и услуг для государственных (муниципальных) нужд	04	12	340 0300	200	673 999	673 999
Иные бюджетные ассигнования	04	12	340 0300	800	10 000	10 000
Уплата налогов, сборов и иных платежей	04	12	340 0300	850	10 000	10 000
Муниципальные программы	04	12	795 0000	000	875 000	875 000
Муниципальная программа «Развитие малого и среднего предпринимательства в Снежинском городском округе»	04	12	795 0063	000	875 000	875 000
Закупка товаров, работ и услуг для государственных (муниципальных) нужд	04	12	795 0063	200	83 000	83 000
Иные бюджетные ассигнования	04	12	795 0063	800	792 000	792 000
Субсидии юридическим лицам (кроме некоммерческих организаций), индивидуальным предпринимателям, физическим лицам	04	12	795 0063	810	792 000	792 000
Субсидия автономному учреждению на функционирование бизнес-инкубатора	04	12	889 0000	000	1 251 069	1 251 069
Предоставление субсидий бюджетным, автономным учреждениям и иным некоммерческим организациям	04	12	889 0000	600	1 251 069	1 251 069
Субсидии автономным учреждениям	04	12	889 0000	620	1 251 069	1 251 069
Субсидии автономным учреждениям на финансовое обеспечение государственного (муниципального) задания на оказание государственных (муниципальных) услуг (выполнение работ)	04	12	889 0000	621	1 251 069	1 251 069
Жилищно-коммунальное хозяйство	05	00	000 0000	000	84 997 359,00	86 917 359,00
Жилищное хозяйство	05	01	000 0000	000	149 936	149 936
Поддержка жилищного хозяйства	05	01	650 0000	000	149 936	149 936
Мероприятия в области жилищного хозяйства	05	01	650 0300	000	149 936	149 936
Закупка товаров, работ и услуг для государственных (муниципальных) нужд	05	01	650 0300	200	149 936	149 936
Коммунальное хозяйство	05	02	000 0000	000	639 179	639 179
Поддержка коммунального хозяйства	05	02	651 0000	000	639 179	639 179
Мероприятия в области коммунального хозяйства	05	02	651 0500	000	639 179	639 179
Закупка товаров, работ и услуг для государственных (муниципальных) нужд	05	02	651 0500	200	639 179	639 179
Благоустройство	05	03	000 0000	000	59 792 516	61 712 516
Благоустройство	05	03	600 0000	000	59 792 516	61 712 516
Уличное освещение	05	03	600 0100	000	11 030 530	11 030 530
Закупка товаров, работ и услуг для государственных (муниципальных) нужд	05	03	600 0100	200	11 030 530	11 030 530
Озеленение	05	03	600 0300	000	8 880 482	8 880 482
Закупка товаров, работ и услуг для государственных (муниципальных) нужд	05	03	600 0300	200	8 880 482	8 880 482
Организация и содержание мест захоронения	05	03	600 0400	000	8 494 787	8 494 787
Предоставление субсидий бюджетным, автономным учреждениям и иным некоммерческим организациям	05	03	600 0400	600	8 494 787	8 494 787
Субсидии бюджетным учреждениям	05	03	600 0400	610	8 494 787	8 494 787
Субсидии бюджетным учреждениям на финансовое обеспечение государственного (муниципального) задания на оказание государственных (муниципальных) услуг (выполнение работ)	05	03	600 0400	611	8 494 787	8 494 787
Прочие мероприятия по благоустройству городских округов и поселений	05	03	600 0500	000	31 386 717	33 306 717
Закупка товаров, работ и услуг для государственных (муниципальных) нужд	05	03	600 0500	200	24 432 612	26 352 612
Предоставление субсидий бюджетным, автономным учреждениям и иным некоммерческим организациям	05	03	600 0500	600	6 954 105	6 954 105
Субсидии бюджетным учреждениям	05	03	600 0500	610	6 954 105	6 954 105
Субсидии бюджетным учреждениям на финансовое обеспечение государственного (муниципального) задания на оказание государственных (муниципальных) услуг (выполнение работ)	05	03	600 0500	611	6 954 105	6 954 105
Другие вопросы в области жилищно-коммунального хозяйства	05	05	000 0000	000	24 415 728	24 415 728
Обеспечение деятельности учреждений	05	05	002 8200	000	13 317 526	13 317 526
Предоставление субсидий бюджетным, автономным учреждениям и иным некоммерческим организациям	05	05	002 8200	600	13 317 526	13 317 526
Субсидии бюджетным учреждениям	05	05	002 8200	610	13 317 526	13 317 526
Субсидии бюджетным учреждениям на финансовое обеспечение государственного (муниципального) задания на оказание государственных (муниципальных) услуг (выполнение работ)	05	05	002 8200	611	13 317 526	13 317 526
Обеспечение деятельности (оказание услуг) подведомственных казенных учреждений	05	05	002 9900	000	6 782 202	6 782 202
Расходы на выплаты персоналу в целях обеспечения выполнения функций государственными (муниципальными) органами, казенными учреждениями, органами управления государственными внебюджетными фондами	05	05	002 9900	100	3 000	3 000
Закупка товаров, работ и услуг для государственных (муниципальных) нужд	05	05	002 9900	200	3 565 224	3 565 224
Иные бюджетные ассигнования	05	05	002 9900	800	3 213 978	3 213 978
Уплата налогов, сборов и иных платежей	05	05	002 9900	850	3 213 978	3 213 978
Иные безвозмездные и безвозвратные перечисления	05	05	520 0000	000	4 316 000	4 316 000
Иные межбюджетные трансферты на переселение граждан из закрытых административно-территориальных образований	05	05	520 5159	000	4 316 000	4 316 000
Закупка товаров, работ и услуг для государственных (муниципальных) нужд	05	05	520 5159	200	4 316 000	4 316 000
Охрана окружающей среды	06	00	000 0000	000	390 600,00	390 600,00
Другие вопросы в области окружающей среды	06	05	000 0000	000	390 600	390 600
Реализация переданных государственных полномочий в области охраны окружающей среды	06	05	002 0478	000	390 600	390 600
Расходы на выплаты персоналу в целях обеспечения выполнения функций государственными органами, казенными учреждениями, органами управления государственными внебюджетными фонда	06	05	002 0478	100	381 610	381 610
Закупка товаров, работ и услуг для государственных нужд	06	05	002 0478	200	8 990	8 990
Образование	07	00	000 0000	000	1 036 629 223,00	997 320 228,00
Дошкольное образование	07	01	000 0000	000	488 856 259,00	449 475 764
Детские дошкольные учреждения	07	01	420 0000	000	443 475 856,00	443 475 856
Обеспечение деятельности подведомственных учреждений	07	01	420 9900	000	443 475 856,00	443 475 856
Предоставление субсидий бюджетным, автономным учреждениям и иным некоммерческим организациям	07	01	420 9900	600	179 045 156,00	179 045 156
Субсидии бюджетным учреждениям	07	01	420 9900	610	144 762 679,00	144 762 679
Субсидии бюджетным учреждениям на финансовое обеспечение государственного (муниципального) задания на оказание государственных (муниципальных) услуг (выполнение работ)	07	01	420 9900	611	144 762 679,00	144 762 679
Субсидии автономным учреждениям	07	01	420 9900	620	34 282 477,00	34 282 477
Субсидии автономным учреждениям на финансовое обеспечение государственного (муниципального) задания на оказание государственных (муниципальных) услуг (выполнение работ)	07	01	420 9900	621	34 282 477,00	34 282 477
Обеспечение государственных гарантий реализации прав на получение общедоступного и бесплатного дошкольного образования в муниципальных дошкольных образовательных организациях	07	01	420 9901	000	264 430 700,00	264 430 700
Предоставление субсидий бюджетным, автономным учреждениям и иным некоммерческим организациям	07	01	420 9901	600	264 430 700,00	264 430 700
Субсидии бюджетным учреждениям	07	01	420 9901	610	197 978 423,00	197 978 423

Субсидии бюджетным учреждениям на финансовое обеспечение государственного (муниципального) задания на оказание государственных (муниципальных) услуг (выполнение работ)	07	01	420 9901	611	197 978 423,00	197 978 423
Субсидии автономным учреждениям	07	01	420 9901	620	66 452 277,00	66 452 277
Субсидии автономным учреждениям на финансовое обеспечение государственного (муниципального) задания на оказание государственных (муниципальных) услуг (выполнение работ)	07	01	420 9901	621	66 452 277,00	66 452 277
Муниципальные программы	07	01	795 0000	000	45 380 403	5 999 908
Муниципальная программа «Развитие дошкольного образования в городе Снежинске»	07	01	795 0060	000	5 575 739	5 575 739
Предоставление субсидий бюджетным, автономным учреждениям и иным некоммерческим организациям	07	01	795 0060	600	5 575 739	5 575 739
Субсидии бюджетным учреждениям	07	01	795 0060	610	4 307 048	4 307 048
Субсидии бюджетным учреждениям на иные цели	07	01	795 0060	612	4 307 048	4 307 048
Субсидии автономным учреждениям	07	01	795 0060	620	1 268 691	1 268 691
Субсидии автономным учреждениям на иные цели	07	01	795 0060	622	1 268 691	1 268 691
Муниципальная программа «Развитие образования в Снежинском городском округе»	07	01	795 0062	000	424 169	424 169
Предоставление субсидий бюджетным, автономным учреждениям и иным некоммерческим организациям	07	01	795 0062	600	424 169	424 169
Субсидии бюджетным учреждениям	07	01	795 0062	610	376 538	376 538
Субсидии бюджетным учреждениям на иные цели	07	01	795 0062	612	376 538	376 538
Субсидии автономным учреждениям	07	01	795 0062	620	47 631	47 631
Субсидии автономным учреждениям на иные цели	07	01	795 0062	622	47 631	47 631
Муниципальная программа «Строительство, реконструкция и капитальный ремонт объектов учреждений социальной сферы города Снежинска»	07	01	795 0074	000	39 380 495,00	0
Капитальные вложения в объекты недвижимого имущества государственной (муниципальной) собственности	07	01	795 0074	400	39 380 495,00	0
Общее образование	07	02	000 0000	000	481 324 542	481 396 042
Школы — детские сады, школы начальные, неполные средние и средние	07	02	421 0000	000	332 919 660	332 919 660
Обеспечение деятельности подведомственных учреждений	07	02	421 9900	000	332 919 660	332 919 660
Предоставление субсидий бюджетным, автономным учреждениям и иным некоммерческим организациям	07	02	421 9900	600	100 649 260	100 649 260
Субсидии бюджетным учреждениям	07	02	421 9900	610	100 649 260	100 649 260
Субсидии бюджетным учреждениям на финансовое обеспечение государственного (муниципального) задания на оказание государственных (муниципальных) услуг (выполнение работ)	07	02	421 9900	611	100 649 260	100 649 260
Обеспечение государственных гаран-тий реализации прав на получение об-щедоступного и бесплатного дошколь-ного, начального общего, основного общего, среднего общего образования и обеспечение дополнительного образо-вания детей в муниципальных общеоб-разовательных организациях для обу-чающихся с ограниченными возможно-стями здоровья	07	02	421 9982	000	47 569 600	47 569 600
Предоставление субсидий бюджетным, автономным учреждениям и иным некоммерческим организациям	07	02	421 9982	600	47 569 600	47 569 600
Субсидии бюджетным учреждениям	07	02	421 9982	610	47 569 600	47 569 600
Субсидии бюджетным учреждениям на финансовое обеспечение государственного (муниципального) задания на оказание государственных (муниципальных) услуг (выполнение работ)	07	02	421 9982	611	47 569 600	47 569 600
Обеспечение государственных гарантий реализации прав на получение общедоступного и бесплатного дошкольного, начального общего, основного общего, среднего общего образования и обеспечение дополнительного образования детей в муниципальных общеобразовательных организациях	07	02	421 9988	000	184 700 800	184 700 800
Предоставление субсидий бюджетным, автономным учреждениям и иным некоммерческим организациям	07	02	421 9988	600	184 700 800	184 700 800
Субсидии бюджетным учреждениям	07	02	421 9988	610	184 700 800	184 700 800
Субсидии бюджетным учреждениям на финансовое обеспечение государственного (муниципального) задания на оказание государственных (муниципальных) услуг (выполнение работ)	07	02	421 9988	611	184 700 800	184 700 800
Учреждения по внешкольной работе с детьми	07	02	423 0000	000	121 162 797	121 162 797
Обеспечение деятельности подведомственных учреждений	07	02	423 9900	000	121 162 797	121 162 797
Предоставление субсидий бюджетным, автономным учреждениям и иным некоммерческим организациям	07	02	423 9900	600	121 162 797	121 162 797
Субсидии бюджетным учреждениям	07	02	423 9900	610	121 162 797	121 162 797
Субсидии бюджетным учреждениям на финансовое обеспечение государственного (муниципального) задания на оказание государственных (муниципальных) услуг (выполнение работ)	07	02	423 9900	611	121 162 797	121 162 797
Детские дома	07	02	424 0000	000	16 939 200	17 010 700
Обеспечение деятельности подведомственных учреждений	07	02	424 9900	000	16 939 200	17 010 700
Закупка товаров, работ и услуг для государственных (муниципальных) нужд	07	02	424 9900	200	80 000	80 000
Социальная поддержка детей-сирот и детей, оставшихся без попечения родителей, находящихся в муниципальных образовательных учреждениях для детей-сирот и детей, оставшихся без попечения родителей	07	02	424 9975	000	16 859 200	16 930 700
Выполнение функций казенными учреждениями	07	02	424 9975	100	12 319 300	12 319 500
Закупка товаров, работ и услуг для государственных (муниципальных) нужд	07	02	424 9975	200	4 282 400	4 337 700
Иные бюджетные ассигнования	07	02	424 9975	800	257 500	273 500
Уплата налогов, сборов и иных платежей	07	02	424 9975	850	257 500	273 500
Муниципальные программы	07	02	795 0000	000	10 302 885	10 302 885
Муниципальная программа «Развитие образования в Снежинском городском округе»	07	02	795 0062	000	10 302 885	10 302 885
Предоставление субсидий бюджетным, автономным учреждениям и иным некоммерческим организациям	07	02	795 0062	600	10 302 885	10 302 885
Субсидии бюджетным учреждениям	07	02	795 0062	610	10 302 885	10 302 885
Субсидии бюджетным учреждениям на иные цели	07	02	795 0062	612	10 302 885	10 302 885
Молодежная политика и оздоровление детей	07	07	000 0000	000	31 167 620	31 167 620
Организационно-воспитательная работа с молодежью	07	07	431 0000	000	9 220 134	9 220 134
Проведение мероприятий для детей и молодежи	07	07	431 0100	000	1 516 792	1 516 792
Предоставление субсидий бюджетным, автономным учреждениям и иным некоммерческим организациям	07	07	431 0100	600	1 516 792	1 516 792
Субсидии бюджетным учреждениям	07	07	431 0100	610	1 516 792	1 516 792
Субсидии бюджетным учреждениям на финансовое обеспечение государственного (муниципального) задания на оказание государственных (муниципальных) услуг (выполнение работ)	07	07	431 0100	611	1 516 792	1 516 792
Обеспечение деятельности подведомственных учреждений	07	07	431 9900	000	7 703 342	7 703 342
Предоставление субсидий бюджетным, автономным учреждениям и иным некоммерческим организациям	07	07	431 9900	600	7 703 342	7 703 342
Субсидии бюджетным учреждениям	07	07	431 9900	610	7 703 342	7 703 342
Субсидии бюджетным учреждениям на финансовое обеспечение государственного (муниципального) задания на оказание государственных (муниципальных) услуг (выполнение работ)	07	07	431 9900	611	7 703 342	7 703 342
Мероприятия по проведению оздоровительной кампании детей	07	07	432 0000	000	21 489 986	21 489 986
Предоставление субсидий бюджетным, автономным учреждениям и иным некоммерческим организациям	07	07	432 0000	600	4 870 533	4 870 533
Субсидии бюджетным учреждениям	07	07	432 0000	610	4 251 115	4 251 115
Субсидии бюджетным учреждениям на финансовое обеспечение государственного (муниципального) задания на оказание государственных (муниципальных) услуг (выполнение работ)	07	07	432 0000	611	4 251 115	4 251 115
Субсидии автономным учреждениям	07	07	432 0000	620	619 418	619 418
Субсидии автономным учреждениям на финансовое обеспечение государственного (муниципального) задания на оказание государственных (муниципальных) услуг (выполнение работ)	07	07	432 0000	621	619 418	619 418
Обеспечение деятельности подведомственных учреждений	07	07	432 9900	000	16 619 453	16 619 453
Предоставление субсидий бюджетным, автономным учреждениям и иным некоммерческим организациям	07	07	432 9900	600	16 619 453	16 619 453
Субсидии автономным учреждениям	07	07	432 9900	620	16 619 453	16 619 453
Субсидии автономным учреждениям на финансовое обеспечение государственного (муниципального) задания на оказание государственных (муниципальных) услуг (выполнение работ)	07	07	432 9900	621	16 619 453	16 619 453
Муниципальные программы	07	07	795 0000	000	457 500	457 500
Муниципальная программа «Обеспечение общественного порядка, противодействие преступности и профилактика правонарушений в Снежинском городском округе»	07	07	795 0035	000	200 000	200 000
Закупка товаров, работ и услуг для государственных (муниципальных) нужд	07	07	795 0035	200	200 000	200 000
Муниципальная программа «Социальная поддержка отдельных категорий граждан Снежинского городского округа» н	07	07	795 0070	000	257 500	257 500
Предоставление субсидий бюджетным, автономным учреждениям и иным некоммерческим организациям	07	07	795 0070	600	257 500	257 500
Субсидии автономным учреждениям	07	07	795 0070	620	257 500	257 500
Субсидии автономным учреждениям на иные цели	07	07	795 0070	622	257 500	257 500
Другие вопросы в области образования	07	09	000 0000	000	35 280 802	35 280 802
Руководство и управление в сфере установленных функций органов государственной власти субъектов Российской Федерации и органов местного самоуправления	07	09	002 0000	000	270 506	270 506
Центральный аппарат	07	09	002 0400	000	270 506	270 506
Центральный аппарат за счет средств местного бюджета	07	09	002 0401	000	270 506	270 506
Расходы на выплаты персоналу в целях обеспечения выполнения функций государственными (муниципальными) органами, казенными учреждениями, органами управления государственными внебюджетными фондами	07	09	002 0401	100	11 092	11 092
Закупка товаров, работ и услуг для государственных (муниципальных) нужд	07	09	002 0401	200	257 191	257 191
Иные бюджетные ассигнования	07	09	002 0401	800	2 223	2 223
Уплата налогов, сборов и иных платежей	07	09	002 0401	850	2 223	2 223
Учебно-методические кабинеты, централизованные бухгалтерии, группы хозяйственного обслуживания, учебные фильмотеки, межшкольные учебно-производственные комбинаты, логопедические пункты	07	09	452 0000	000	31 997 760	31 997 760
Обеспечение деятельности подведомственных учреждений	07	09	452 9900	000	31 997 760	31 997 760
Предоставление субсидий бюджетным, автономным учреждениям и иным некоммерческим организациям	07	09	452 9900	600	31 997 760	31 997 760
Субсидии бюджетным учреждениям	07	09	452 9900	610	31 997 760	31 997 760
Субсидии бюджетным учреждениям на финансовое обеспечение государственного (муниципального) задания на оказание государственных (муниципальных) услуг (выполнение работ)	07	09	452 9900	611	31 997 760	31 997 760
Муниципальные программы	07	09	795 0000	000	3 012 536	3 012 536
Муниципальная программа «Поддержка спорта высших достижений»	07	09	795 0045	000	453 800	453 800
Предоставление субсидий бюджетным, автономным учреждениям и иным некоммерческим организациям	07	09	795 0045	600	453 800	453 800
Субсидии бюджетным учреждениям	07	09	795 0045	610	453 800	453 800
Субсидии бюджетным учреждениям на финансовое обеспечение государственного (муниципального) задания на оказание государственных (муниципальных) услуг (выполнение работ)	07	09	795 0045	611	453 800	453 800
Муниципальная программа «Развитие муниципальной службы Снежинского городского округа» на 2014–2016 гг.	07	09	795 0061	000	19 000	19 000
Закупка товаров, работ и услуг для государственных (муниципальных) нужд	07	09	795 0061	200	19 000	19 000
Муниципальная программа «Развитие образования в Снежинском городском округе»	07	09	795 0062	000	2 539 736	2 539 736
Закупка товаров, работ и услуг для государственных (муниципальных) нужд	07	09	795 0062	200	1 114 434	1 114 434
Предоставление субсидий бюджетным, автономным учреждениям и иным некоммерческим организациям	07	09	795 0062	600	1 425 302	1 425 302
Субсидии бюджетным учреждениям	07	09	795 0062	610	1 425 302	1 425 302
Субсидии бюджетным учреждениям на иные цели	07	09	795 0062	612	1 425 302	1 425 302
Культура и кинематография	08	00	000 0000	000	84 914 654,00	84 914 654,00
Культура	08	01	000 0000	000	84 309 234	84 309 234
Обеспечение деятельности подведомственных учреждений	08	01	440 9900	000	64 865 573	64 865 573
Предоставление субсидий бюджетным, автономным учреждениям и иным некоммерческим организациям	08	01	440 9900	600	64 865 573	64 865 573
Субсидии бюджетным учреждениям	08	01	440 9900	610	64 865 573	64 865 573
Субсидии бюджетным учреждениям на финансовое обеспечение государственного (муниципального) задания на оказание государственных (муниципальных) услуг (выполнение работ)	08	01	440 9900	611	64 865 573	64 865 573
Музеи и постоянные выставки	08	01	44 0000	000	5 616 198	5 616 198
Обеспечение деятельности подведомственных учреждений	08	01	441 9900	000	5 616 198	5 616 198
Предоставление субсидий бюджетным, автономным учреждениям и иным некоммерческим организациям	08	01	441 9900	600	5 616 198	5 616 198
Субсидии бюджетным учреждениям	08	01	441 9900	610	5 616 198	5 616 198
Субсидии бюджетным учреждениям на финансовое обеспечение государственного (муниципального) задания на оказание государственных (муниципальных) услуг (выполнение работ)	08	01	441 9900	611	5 616 198	5 616 198
Библиотеки	08	01	442 0000	000	13 827 463	13 827 463
Обеспечение деятельности подведомственных учреждений	08	01	442 9900	000	13 827 463	13 827 463
Закупка товаров, работ и услуг для государственных (муниципальных) нужд	08	01	442 9900	200	8 550 177	8 550 177
Иные бюджетные ассигнования	08	01	442 9900	800	5 277 286	5 277 286
Уплата налогов, сборов и иных платежей	08	01	442 9900	850	5 277 286	5 277 286
Другие вопросы в области культуры, кинематографии	08	04	000 0000	000	605 420	605 420
Руководство и управление в сфере установленных функций органов государственной власти субъектов Российской Федерации и органов местного самоуправления	08	04	002 0000	000	589 920	589 920
Центральный аппарат	08	04	002 0400	000	589 920	589 920
Центральный аппарат за счет средств местного бюджета	08	04	002 0401	000	589 920	589 920
Закупка товаров, работ и услуг для государственных (муниципальных) нужд	08	04	002 0401	200	566 341	566 341
Иные бюджетные ассигнования	08	04	002 0401	800	23 579	23 579
Уплата налогов, сборов и иных платежей	08	04	002 0401	850	23 579	23 579
Муниципальные программы	08	04	795 0000	000	15 500	15 500
Муниципальная программа «Развитие муниципальной службы Снежинского городского округа»	08	04	795 0061	000	15 500	15 500
Закупка товаров, работ и услуг для государственных (муниципальных) нужд	08	04	795 0061	200	15 500	15 500
Социальная политика	10	00	000 0000	000	338 781 965,00	343 852 865,00
Социальное обслуживание населения	10	02	000 0000	000	11 954 573	11 962 173
Учреждения социального обслуживания населения	10	02	508 0000	000	11 954 573	11 962 173
Обеспечение деятельности подведомственных учреждений	10	02	508 9900	000	11 954 573	11 962 173
Предоставление субсидий бюджетным, автономным учреждениям и иным некоммерческим организациям	10	02	508 9900	600	5 176 473	5 176 473
Субсидия бюджетным учреждениям	10	02	508 9900	610	5 176 473	5 176 473
Субсидии бюджетным учреждениям на финансовое обеспечение государственного (муниципального) задания на оказание государственных (муниципальных) услуг (выполнение работ)	10	02	508 9900	611	5 176 473	5 176 473
Реализация переданных государственных полномочий по социальному обслуживанию населения	10	02	508 9980	000	6 778 100	6 785 700
Предоставление субсидий бюджетным, автономным учреждениям и иным некоммерческим организациям	10	02	508 9980	600	6 778 100	6 785 700
Субсидия бюджетным учреждениям	10	02	508 9980	610	6 778 100	6 785 700
Субсидии бюджетным учреждениям на финансовое обеспечение государственного (муниципального) задания на оказание государственных (муниципальных) услуг (выполнение работ)	10	02	508 9980	611	6 778 100	6 785 700
Социальное обеспечение населения	10	03	000 0000	000	256 367 041	260 706 041
Доплаты к пенсиям, дополнительное пенсионное обеспечение	10	03	491 0000	000	11 497 362	11 497 362
Доплаты к пенсиям государственных служащих субъектов Российской Федерации и муниципальных служащих	10	03	491 0100	000	11 497 362	11 497 362
Закупка товаров, работ и услуг для государственных (муниципальных) нужд	10	03	491 0100	200	117 450	117 450
Социальное обеспечение и иные выплаты населению	10	03	491 0100	300	11 379 912	11 379 912
Публичные нормативные социальные выплаты гражданам	10	03	491 0100	310	11 379 912	11 379 912
Социальная помощь	10	03	505 0000	000	239 655 679	243 994 679
Предоставление гражданам субсидий на оплату жилого помещения и коммунальных услуг	10	03	505 4800	000	1 901 900	1 841 400

Закупка товаров, работ и услуг для государственных (муниципальных) нужд	10	03	5054800	200	64000	62000
Социальное обеспечение и иные выплаты населению	10	03	5054800	300	1837900	1779400
Социальные выплаты гражданам, кроме публичных нормативных социальных выплат	10	03	5054800	320	1837900	1779400
Реализация полномочий Российской Федерации на оплату жилищно-коммунальных услуг отдельным категориям граждан	10	03	5055250	000	77202700	77974900
Закупка товаров, работ и услуг для государственных (муниципальных) нужд	10	03	5055250	200	740000	760000
Социальное обеспечение и иные выплаты населению	10	03	5055250	300	76462700	77214900
Публичные нормативные социальные выплаты гражданам	10	03	5055250	310	76462700	77214900
Реализация полномочий Российской Федерации по выплате инвалидам компенсаций страховых премий по договорам обязательного страхования гражданской ответственности владельцев транспортных средств	10	03	5055280	000	11200	11200
Закупка товаров, работ и услуг для государственных (муниципальных) нужд	10	03	5055280	200	170	170
Социальное обеспечение и иные выплаты населению	10	03	5055280	300	11030	11030
Социальные выплаты гражданам, кроме публичных нормативных социальных выплат	10	03	5055280	320	11030	11030
Реализация полномочий Российской Федерации на выплату государственных пособий лицам, не подлежащим обязательному социальному страхованию на случай временной нетрудоспособности и в связи с материнством, и лицам, уволенным в связи с ликвидацией организаций (прекращением деятельности, полномочий физическими лицами), в соответствии с Федеральным законом от 19 мая 1995 года № 81-ФЗ «О государственных пособиях гражданам, имеющим детей»	10	03	5055380	000	12003800	12713600
Закупка товаров, работ и услуг для государственных (муниципальных) нужд	10	03	5055380	200	200000	300000
Социальное обеспечение и иные выплаты населению	10	03	5055380	300	11803800	12413600
Публичные нормативные социальные выплаты гражданам	10	03	5055380	310	11803800	12413600
Реализация мер социальной поддержки отдельных категорий граждан	10	03	5057500	000	146868600	149786100
Ежемесячное пособие по уходу за ребенком в возрасте от полутора до трех лет (Закон Челябинской области «О ежемесячном пособии по уходу за ребенком в возрасте от полутора до трех лет»)	10	03	5057508	000	1515500	1511500
Закупка товаров, работ и услуг для государственных (муниципальных) нужд	10	03	5057508	200	30000	30000
Социальное обеспечение и иные выплаты населению	10	03	5057508	300	1485500	1481500
Публичные нормативные социальные выплаты гражданам	10	03	5057508	310	1485500	1481500
Ежемесячное пособие на ребенка (Закон Челябинской области «О ежемесячном пособии на ребенка»)	10	03	5057510	000	7869600	8310400
Закупка товаров, работ и услуг для государственных (муниципальных) нужд	10	03	5057510	200	130000	140000
Ежемесячное пособие на ребенка (Закон Челябинской области «О ежемесячном пособии на ребенка»)	10	03	5057510	300	7739600	8170400
Публичные нормативные социальные выплаты гражданам	10	03	5057510	310	7739600	8170400
Обеспечение мер социальной поддержки ветеранов труда и тружеников тыла	10	03	5057520	000	126747400	129132200
Закон Челябинской области «О мерах социальной поддержки ветеранов в Челябинской области» (ежемесячная денежная выплата)	10	03	5057522	000	36433500	34302900
Закупка товаров, работ и услуг для государственных (муниципальных) нужд	10	03	5057522	200	605000	582000
Социальное обеспечение и иные выплаты населению	10	03	5057522	300	35828500	33720900
Публичные нормативные социальные выплаты гражданам	10	03	5057522	310	35828500	33720900
Закон Челябинской области «О мерах социальной поддержки ветеранов в Челябинской области» (компенсация расходов на оплату жилых помещений и коммунальных услуг)	10	03	5057525	000	90313900	94829300
Закупка товаров, работ и услуг для государственных (муниципальных) нужд	10	03	5057525	200	1520000	1580000
Социальное обеспечение и иные выплаты населению	10	03	5057525	300	88793900	93249300
Социальные выплаты гражданам, кроме публичных нормативных социальных выплат	10	03	5057525	320	88793900	93249300
Обеспечение мер социальной поддержки реабилитированных лиц и лиц, признанных пострадавшими от политических репрессий	10	03	5057530	000	1303800	1356400
Закон Челябинской области «О мерах социальной поддержки жертв политических репрессий в Челябинской области» (ежемесячная денежная выплата)	10	03	5057532	000	251200	251200
Закупка товаров, работ и услуг для государственных (муниципальных) нужд	10	03	5057532	200	4600	4600
Социальное обеспечение и иные выплаты населению	10	03	5057532	300	246600	246600
Публичные нормативные социальные выплаты гражданам	10	03	5057532	310	246600	246600
Закон Челябинской области «О мерах социальной поддержки жертв политических репрессий в Челябинской области» (компенсация расходов на оплату жилых помещений и коммунальных услуг)	10	03	5057535	000	1052600	1105200
Закупка товаров, работ и услуг для государственных (муниципальных) нужд	10	03	5057535	200	16500	17700
Социальное обеспечение и иные выплаты населению	10	03	5057535	300	1036100	1087500
Социальные выплаты гражданам, кроме публичных нормативных социальных выплат	10	03	5057535	320	1036100	1087500
Обеспечение мер социальной поддержки граждан, имеющих звание «Ветеран труда Челябинской области»	10	03	5057540	000	6369500	6369500
Закон Челябинской области «О звании «Ветеран труда Челябинской области» (ежемесячная денежная выплата)	10	03	5057542	000	6369500	6369500
Закупка товаров, работ и услуг для государственных (муниципальных) нужд	10	03	5057542	200	104000	104000
Социальное обеспечение и иные выплаты населению	10	03	5057542	300	6265500	6265500
Публичные нормативные социальные выплаты гражданам	10	03	5057542	310	6265500	6265500
Обеспечение дополнительных мер социальной защиты ветеранов в Челябинской области	10	03	5057550	000	289200	299600
Закон Челябинской области «О дополнительных мерах социальной защиты ветеранов в Челябинской области» (компенсация расходов на оплату жилых помещений и коммунальных услуг)	10	03	5057551	000	207600	218000
Закупка товаров, работ и услуг для государственных (муниципальных) нужд	10	03	5057551	200	3730	3860
Социальное обеспечение и иные выплаты населению	10	03	5057551	300	203870	214140
Социальные выплаты гражданам, кроме публичных нормативных социальных выплат	10	03	5057551	320	203870	214140
Закон Челябинской области «О дополнительных мерах социальной защиты ветеранов в Челябинской области» (компенсационные выплаты за пользование услугами связи)	10	03	5057553	000	81600	81600
Закупка товаров, работ и услуг для государственных (муниципальных) нужд	10	03	5057553	200	1700	1700
Социальное обеспечение и иные выплаты населению	10	03	5057553	300	79900	79900
Публичные нормативные социальные выплаты гражданам	10	03	5057553	310	79900	79900
Осуществление мер социальной поддержки граждан, работающих и проживающих в сельских населенных пунктах и рабочих поселках Челябинской области	10	03	5057560	000	66600	70000
Закупка товаров, работ и услуг для государственных (муниципальных) нужд	10	03	5057560	200	1000	1200
Социальное обеспечение и иные выплаты населению	10	03	5057560	300	65600	68800
Социальные выплаты гражданам, кроме публичных нормативных социальных выплат	10	03	5057560	320	65600	68800
Выплата областного единовременного пособия при рождении ребенка	10	03	5057570	000	1382000	1382000
Закупка товаров, работ и услуг для государственных (муниципальных) нужд	10	03	5057570	200	23000	23000
Социальное обеспечение и иные выплаты населению	10	03	5057570	300	1359000	1359000
Публичные нормативные социальные выплаты гражданам	10	03	5057570	310	1359000	1359000
Возмещение стоимости услуг по погребению и выплата социального пособия на погребение	10	03	5057580	000	244400	219900
Закупка товаров, работ и услуг для государственных (муниципальных) нужд	10	03	5057580	200	3300	3000
Социальное обеспечение и иные выплаты населению	10	03	5057580	300	241100	216900
Публичные нормативные социальные выплаты гражданам	10	03	5057580	310	241100	216900

Ежемесячная денежная выплата на оплату жилья и коммунальных услуг многодетной семье	10	03	5057590	000	1080600	1134600
Закупка товаров, работ и услуг для государственных (муниципальных) нужд	10	03	5057590	200	20000	21000
Социальное обеспечение и иные выплаты населению	10	03	5057590	300	1060600	1113600
Публичные нормативные социальные выплаты гражданам	10	03	5057590	310	1060600	1113600
Оказание других видов социальной помощи	10	03	5058600	000	1667479	1667479
Закупка товаров, работ и услуг для государственных (муниципальных) нужд	10	03	5058600	200	89626	89626
Социальное обеспечение и иные выплаты населению	10	03	5058600	300	1577853	1577853
Публичные нормативные социальные выплаты гражданам	10	03	5058600	310	1577853	1577853
Муниципальные программы	10	03	7950000	000	5214000	5214000
Муниципальная программа реализации национального проекта «Доступное и комфортное жилье — гражданам России» в городе Снежинске»	10	03	7950004	000	5214000	5214000
Социальное обеспечение и иные выплаты населению	10	03	7950004	300	5214000	5214000
Социальные выплаты гражданам, кроме публичных нормативных социальных выплат	10	03	7950004	320	5214000	5214000
Охрана семьи и детства	10	04	0000000	000	23321800	24046100
Социальная помощь	10	04	5050000	000	2914000	2914000
Федеральный закон от 21 декабря 1996 года № 159-ФЗ «О дополнительных гарантиях по социальной поддержке детейсирот и детей, оставшихся без попечения родителей»	10	04	5052100	000	2914000	2914000
Обеспечение предоставления жилых помещений детямсиротам и детям, оставшимся без попечения родителей, лицам из их числа по договорам найма специализированных жилых помещений	10	04	5052104	000	2914000	2914000
Закупка товаров, работ и услуг для государственных (муниципальных) нужд	10	04	5052104	200	2914000	2914000
Иные безвозмездные и безвозвратные перечисления	10	04	5200000	000	8013300	8737600
Содержание ребенка в семье опекуна и приемной семье, а также оплата труда приемного родителя	10	04	5201300	000	8013300	8737600
Материальное обеспечение приемной семьи	10	04	5201310	000	8013300	8737600
Оплата труда приемного родителя	10	04	5201312	000	593600	593600
Предоставление гражданам субсидий на оплату жилого помещения и коммунальных услуг	10	04	5201312	300	593600	593600
Иные выплаты населению	10	04	5201312	360	593600	593600
Закон Челябинской области «О мерах социальной поддержки детей-сирот и детей, оставшихся без попечения родителей, вознаграждении, причитающемся приемному родителю, и социальных гарантиях приемной семье»	10	04	5201376	000	7419700	8144000
Закупка товаров, работ и услуг для государственных (муниципальных) нужд	10	04	5201376	200	130000	150000
Предоставление гражданам субсидий на оплату жилого помещения и коммунальных услуг	10	04	5201376	300	7289700	7994000
Иные выплаты населению	10	04	5201376	360	7289700	7994000
Межбюджетные трансферты местным бюджетам	10	04	5210000	000	12394500	12394500
Субвенции местным бюджетам для финансового обеспечения расходных обязательств муниципальных образований, возникающих при выполнении государственных полномочий Российской Федерации, субъектов Российской Федерации, переданных для осуществления органам местного самоуправления в установленном порядке	10	04	5210200	000	12394500	12394500
Компенсация затрат родителей (законных представителей) детей-инвалидов в части организации обучения по основным общеобразовательным программам на дому	10	04	5210203	000	1754100	1754100
Предоставление субсидий бюджетным, автономным учреждениям и иным некоммерческим организациям	10	04	5210203	600	1754100	1754100
Субсидии бюджетным учреждениям	10	04	5210203	610	1754100	1754100
Субсидии бюджетным учреждениям на иные цели	10	04	5210203	612	1754100	1754100
Компенсация части платы, взимаемой с родителей (законных представителей) за присмотр и уход за детьми в образовательных организациях, реализующих образовательную программу дошкольного образования, расположенных на территории Челябинской области	10	04	5210204	000	10640400	10640400
Предоставление субсидий бюджетным, автономным учреждениям и иным некоммерческим организациям	10	04	5210204	600	10640400	10640400
Субсидии бюджетным учреждениям	10	04	5210204	610	7855400	7855400
Субсидии бюджетным учреждениям на иные цели	10	04	5210204	612	7855400	7855400
Субсидии автономным учреждениям	10	04	5210204	620	2785000	2785000
Субсидии автономным учреждениям на иные цели	10	04	5210204	622	2785000	2785000
Другие вопросы в области социальной политики	10	06	0000000	000	47138551	47138551
Руководство и управление в сфере установленных функций органов государственной власти субъектов Российской Федерации и органов местного самоуправления	10	06	0020000	000	17196803	17196803
Центральный аппарат	10	06	0020400	000	17196803	17196803
Центральный аппарат за счет средств местного бюджета	10	06	0020401	000	446903	446903
Расходы на выплаты персоналу в целях обеспечения выполнения функций государственными (муниципальными) органами, казенными учреждениями, органами управления государственными внебюджетными фондами	10	06	0020401	100	5700	5700
Закупка товаров, работ и услуг для государственных (муниципальных) нужд	10	06	0020401	200	219416	219416
Иные бюджетные ассигнования	10	06	0020401	800	221787	221787
Уплата налогов, сборов и иных платежей	10	06	0020401	850	221787	221787
Предоставление гражданам субсидий на оплату жилого помещения и коммунальных услуг	10	06	0020434	000	2927700	2927700
Расходы на выплаты персоналу в целях обеспечения выполнения функций государственными (муниципальными) органами, казенными учреждениями, органами управления государственными внебюджетными фондами	10	06	0020434	100	2629080	2629080
Закупка товаров, работ и услуг для государственных (муниципальных) нужд	10	06	0020434	200	298620	298620
Субсидии местным бюджетам на организацию работы органов управления социальной защиты населения муниципальных образований	10	06	0020446	000	10789600	10789600
Расходы на выплаты персоналу в целях обеспечения выполнения функций государственными (муниципальными) органами, казенными учреждениями, органами управления государственными внебюджетными фондами	10	06	0020446	100	9529054	9529054
Закупка товаров, работ и услуг для государственных (муниципальных) нужд	10	06	0020446	200	1255546	1255546
Иные бюджетные ассигнования	10	06	0020446	800	5000	5000
Уплата налогов, сборов и иных платежей	10	06	0020446	850	5000	5000
Организация и осуществление деятельности по опеке и попечительству	10	06	0020474	000	3032600	3032600
Выполнение функций казенными учреждениями	10	06	0020474	100	2702300	2702300
Закупка товаров, работ и услуг для государственных (муниципальных) нужд	10	06	0020474	200	330300	330300
Муниципальные программы	10	06	7950000	000	24009527	24009527
Муниципальная программа «Развитие муниципальной службы Снежинского городского округа»	10	06	7950061	000	30500	30500
Закупка товаров, работ и услуг для государственных (муниципальных) нужд	10	06	7950061	200	30500	30500
Закупка товаров, работ и услуг для государственных (муниципальных) нужд	10	06	7950070	000	23979027	23979027
Закупка товаров, работ и услуг для государственных (муниципальных) нужд	10	06	7950070	200	657069	657069
Социальное обеспечение и иные выплаты населению	10	06	7950070	300	18386678	18386678
Социальные выплаты гражданам, кроме публичных нормативных социальных выплат	10	06	7950070	320	18386678	18386678
Капитальные вложения в объекты недвижимого имущества государственной (муниципальной) собственности	10	06	7950070	400	982926	982926
Предоставление субсидий бюджетным, автономным учреждениям и иным некоммерческим организациям	10	06	7950070	600	3793754	3793754
Субсидии бюджетным учреждениям	10	06	7950070	610	2171671	2171671
Субсидии бюджетным учреждениям на финансовое обеспечение государственного (муниципального) задания на оказание государственных (муниципальных) услуг (выполнение работ)	10	06	7950070	611	2171671	2171671
Субсидии некоммерческим организациям (за исключением государственных (муниципальных) учреждений)	10	06	7950070	630	1622083	1622083
Иные бюджетные ассигнования	10	06	7950070	800	158600	158600

Субсидии юридическим лицам (кроме некоммерческих организаций), индивидуальным предпринимателям, физическим лицам	10	06	795 0070	810	158 600	158 600
Субсидии на финансовое обеспечение муниципальных услуг на базе многофункционального центра по предоставлению муниципальных услуг населению	10	06	887 0000	000	5 932 221	5 932 221
Предоставление субсидий бюджетным, автономным учреждениям и иным некоммерческим организациям	10	06	887 0000	600	5 932 221	5 932 221
Субсидии автономным учреждениям	10	06	887 0000	620	5 932 221	5 932 221
Субсидии автономным учреждениям на финансовое обеспечение государственного (муниципального) задания на оказание государственных (муниципальных) услуг (выполнение работ)	10	06	887 0000	621	5 932 221	5 932 221
Физическая культура и спорт	11	00	000 0000	000	49 648 764	49 648 764
Физическая культура	11	01	000 0000	000	48 411 960	48 411 960
Центры спортивной подготовки (сборные команды)	11	01	482 0000	000	48 005 160	48 005 160
Обеспечение деятельности подведомственных учреждений	11	01	482 9900	000	48 005 160	48 005 160
Предоставление субсидий бюджетным, автономным учреждениям и иным некоммерческим организациям	11	01	482 9900	600	48 005 160	48 005 160
Субсидии бюджетным учреждениям	11	01	482 9900	610	48 005 160	48 005 160
Субсидии бюджетным учреждениям на финансовое обеспечение государственного (муниципального) задания на оказание государственных (муниципальных) услуг (выполнение работ)	11	01	482 9900	611	48 005 160	48 005 160
Муниципальные программы	11	01	795 0000	000	406 800	406 800
Муниципальная программа «Поддержка спорта высших достижений»	11	01	795 0045	000	406 800	406 800
Предоставление субсидий бюджетным, автономным учреждениям и иным некоммерческим организациям	11	01	795 0045	600	406 800	406 800
Субсидии бюджетным учреждениям	11	01	795 0045	610	406 800	406 800
Субсидии бюджетным учреждениям на иные цели	11	01	795 0045	612	406 800	406 800
Массовый спорт	11	02	000 0000	000	999 505	999 505
Физкультурно-оздоровительная работа и спортивные мероприятия	11	02	512 0000	000	999 505	999 505
Мероприятия в области здравоохранения, спорта и физической культуры, туризма	11	02	512 9700	000	999 505	999 505
Предоставление субсидий бюджетным, автономным учреждениям и иным некоммерческим организациям	11	02	512 9700	600	999 505	999 505
Субсидии бюджетным учреждениям	11	02	512 9700	610	999 505	999 505
Субсидии бюджетным учреждениям на финансовое обеспечение государственного (муниципального) задания на оказание государственных (муниципальных) услуг (выполнение работ)	11	02	512 9700	611	999 505	999 505
Другие вопросы в области физической культуры и спорта	11	05	000 0000	000	237 299	237 299
Руководство и управление в сфере установленных функций органов государственной власти субъектов Российской Федерации и органов местного самоуправления	11	05	002 0000	000	221 799	221 799
Центральный аппарат	11	05	002 0400	000	221 799	221 799
Центральный аппарат за счет средств местного бюджета	11	05	0020401	000	221 799	221 799
Закупка товаров, работ и услуг для государственных (муниципальных) нужд	11	05	0020401	200	221 799	221 799
Муниципальные программы	11	05	795 0000	000	15 500	15 500
Муниципальная программа «Развитие муниципальной службы Снежинского городского округа»	11	05	795 0061	000	15 500	15 500
Закупка товаров, работ и услуг для государственных (муниципальных) нужд	11	05	795 0061	200	15 500	15 500
Обслуживание государственного и муниципального долга	13	00	000 0000	000	1 000 000,00	1 000 000,00
Обслуживание государственного и муниципального долга	13	01	000 0000	000	1 000 000	1 000 000
Обслуживание внутреннего государственного и муниципального долга	13	01	000 0000	000	1 000 000	1 000 000
Процентные платежи по долговым обязательствам	13	01	065 0000	000	1 000 000	1 000 000
Процентные платежи по муниципальному долгу	13	01	065 0300	000	1 000 000	1 000 000
Обслуживание государственного (муниципального долга) долга	13	01	065 0300	700	1 000 000	1 000 000
Обслуживание муниципального долга	13	01	065 0300	730	1 000 000	1 000 000
ВСЕГО					1 755 447 178,00	1 727 412 580,00

Приложение 14
к решению Собрания депутатов
города Снежинска
от _____ № _____

Распределение бюджетных ассигнований по ведомственным целевым программам, муниципальным программам и непрограммным направлениям деятельности на плановый период 2015 и 2016 годов

(руб.)

Наименование	Бюджетополучатель	Код бюджетной классификации					Сумма на 2015 год	Сумма на 2016 год
		ведомство	раздел	подраздел	целевая статья	вид расходов		
Ведомственные целевые программы, всего							1 647 882 883,00	1 659 228 780,00
в том числе								
Ведомственная целевая программа «Развитие культуры города Снежинска и организация работы с молодежью на 2014 год»	Муниципальное казённое учреждение «Управление культуры и молодежной политики администрации города Снежинска»	341	00	00	000 0000	000	124 749 968	124 749 968
		341	07	00	000 0000	000	39 850 814	39 850 814
		341	07	02	000 0000	000	30 261 204	30 261 204
		341	07	02	423 0000	000	30 261 204	30 261 204
		341	07	02	423 9900	000	30 261 204	30 261 204
		341	07	02	423 9900	600	30 261 204	30 261 204
		341	07	02	423 9900	610	30 261 204	30 261 204
		341	07	02	423 9900	611	30 261 204	30 261 204
		341	07	07	000 0000	000	9 589 610	9 589 610
		341	07	07	431 0000	000	9 220 134	9 220 134
		341	07	07	431 0100	000	1 516 792	1 516 792
		341	07	07	431 0100	600	1 516 792	1 516 792
		341	07	07	431 0100	610	1 516 792	1 516 792
		341	07	07	431 0100	611	1 516 792	1 516 792
		341	07	07	431 9900	000	7 703 342	7 703 342
		341	07	07	431 9900	600	7 703 342	7 703 342
		341	07	07	431 9900	610	7 703 342	7 703 342
		341	07	07	431 9900	611	7 703 342	7 703 342
		341	07	07	432 0000	000	369 476	369 476
		341	07	07	432 0000	600	369 476	369 476
		341	07	07	432 0000	610	369 476	369 476
		341	07	07	432 0000	611	369 476	369 476
		341	08	00	000 0000	000	84 899 154	84 899 154
		341	08	01	000 0000	000	84 309 234	84 309 234
		341	08	01	440 9900	000	64 865 573	64 865 573
		341	08	01	440 9900	600	64 865 573	64 865 573
		341	08	01	440 9900	610	64 865 573	64 865 573
		341	08	01	440 9900	611	64 865 573	64 865 573
		341	08	01	441 0000	000	5 616 198	5 616 198
		341	08	01	441 9900	000	5 616 198	5 616 198
		341	08	01	441 9900	600	5 616 198	5 616 198
		341	08	01	441 9900	610	5 616 198	5 616 198
		341	08	01	441 9900	611	5 616 198	5 616 198
		341	08	01	442 0000	000	13 827 463	13 827 463
		341	08	01	442 9900	000	13 827 463	13 827 463
		341	08	01	442 9900	200	8 550 177	8 550 177
		341	08	01	442 9900	800	5 277 286	5 277 286
		341	08	01	442 9900	850	5 277 286	5 277 286
		341	08	04	000 0000	000	589 920	589 920
		341	08	04	002 0000	000	589 920	589 920
		341	08	04	002 0400	000	589 920	589 920
		341	08	04	002 0401	000	589 920	589 920
		341	08	04	002 0401	200	566 341	566 341
		341	08	04	002 0401	800	23 579	23 579
		341	08	04	002 0401	850	23 579	23 579
Ведомственная целевая программа «Развитие физической культуры и спорта в городе Снежинске на 2014 год»	Муниципальное казенное учреждение «Управление физической культуры и спорта администрации города Снежинска»	342	00	00	000 0000	000	110 409 977	110 409 977
		342	07	00	000 0000	000	61 183 513	61 183 513
		342	07	02	000 0000	000	59 010 063	59 010 063
		342	07	02	423 0000	000	59 010 063	59 010 063
		342	07	02	423 9900	000	59 010 063	59 010 063
		342	07	02	423 9900	600	59 010 063	59 010 063
		342	07	02	423 9900	610	59 010 063	59 010 063
		342	07	02	423 9900	611	59 010 063	59 010 063
		342	07	07	000 0000	000	2 173 450	2 173 450
		342	07	07	432 0000	000	2 173 450	2 173 450
		342	07	07	432 0000	600	2 173 450	2 173 450
		342	07	07	432 0000	610	2 173 450	2 173 450
		342	07	07	432 0000	611	2 173 450	2 173 450
		342	11	00	000 0000	000	49 226 464	49 226 464
		342	11	01	000 0000	000	48 005 160	48 005 160
		342	11	01	482 0000	000	48 005 160	48 005 160
		342	11	01	482 9900	000	48 005 160	48 005 160
		342	11	01	482 9900	600	48 005 160	48 005 160
		342	11	01	482 9900	610	48 005 160	48 005 160
		342	11	01	482 9900	611	48 005 160	48 005 160
		342	11	02	000 0000	000	999 505	999 505
		342	11	02	512 0000	000	999 505	999 505
		342	11	02	512 9700	000	999 505	999 505
		342	11	02	512 9700	600	999 505	999 505
		342	11	02	512 9700	610	999 505	999 505
		342	11	02	512 9700	611	999 505	999 505
		342	11	05	000 0000	000	221 799	221 799
		342	11	05	002 0000	000	221 799	221 799
		342	11	05	002 0400	000	221 799	221 799
		342	11	05	002 0401	000	221 799	221 799
		342	11	05	002 0401	200	221 799	221 799
Ведомственная целевая программа «Предоставление мер социальной поддержки льготным категориям граждан Снежинского городского округа в 2014 году»	Муниципальное казённое учреждение «Управление социальной защиты населения города Снежинска»	343	00	00	000 0000	000	308 170 917	313 313 317
		343	07	00	000 0000	000	16 939 200	17 010 700
		343	07	02	000 0000	000	16 939 200	17 010 700
		343	07	02	424 0000	000	16 939 200	17 010 700
		343	07	02	424 9900	000	16 939 200	17 010 700
		343	07	02	424 9900	200	80 000	80 000
		343	07	02	424 9975	000	16 859 200	16 930 700
		343	07	02	424 9975	100	12 319 300	12 319 500
		343	07	02	424 9975	200	4 282 400	4 337 700
		343	07	02	424 9975	800	257 500	273 500
		343	07	02	424 9975	850	257 500	273 500
		343	10	00	000 0000	000	291 231 717	296 302 617
		343	10	02	000 0000	000	11 954 573	11 962 173
		343	10	02	508 0000	000	11 954 573	11 962 173
		343	10	02	508 9900	000	11 954 573	11 962 173
		343	10	02	508 9900	600	5 176 473	5 176 473
		343	10	02	508 9900	610	5 176 473	5 176 473
		343	10	02	508 9900	611	5 176 473	5 176 473
		343	10	02	508 9980	000	6 778 100	6 785 700
		343	10	02	508 9980	600	6 778 100	6 785 700
		343	10	02	508 9980	610	6 778 100	6 785 700
		343	10	02	508 9980	611	6 778 100	6 785 700
		343	10	03	000 0000	000	251 153 041	255 492 041
		343	10	03	491 0000	000	11 497 362	11 497 362
		343	10	03	491 0100	000	11 497 362	11 497 362
		343	10	03	491 0100	200	117 450	117 450
		343	10	03	491 0100	300	11 379 912	11 379 912
		343	10	03	491 0100	310	11 379 912	11 379 912
		343	10	03	505 0000	000	239 655 679	243 994 679
		343	10	03	505 4800	000	1 901 900	1 841 400
		343	10	03	505 4800	200	64 000	62 000
		343	10	03	505 4800	300	1 837 900	1 779 400
		343	10	03	505 4800	320	1 837 900	1 779 400
		343	10	03	505 5250	000	77 202 700	77 974 900
		343	10	03	505 5250	200	740 000	760 000
		343	10	03	505 5250	300	76 462 700	77 214 900
		343	10	03	505 5250	310	76 462 700	77 214 900
		343	10	03	505 5280	000	11 200	11 200
		343	10	03	505 5280	200	170	170
		343	10	03	505 5280	300	11 030	11 030
		343	10	03	505 5280	320	11 030	11 030
		343	10	03	505 5380	000	12 003 800	12 713 600
		343	10	03	505 5380	200	200 000	300 000
		343	10	03	505 5380	300	11 803 800	12 413 600
		343	10	03	505 5380	310	11 803 800	12 413 600
		343	10	03	505 7500	000	146 868 600	149 786 100
		343	10	03	505 7508	000	1 515 500	1 511 500
		343	10	03	505 7508	200	30 000	30 000
		343	10	03	505 7508	300	1 485 500	1 481 500
		343	10	03	505 7508	310	1 485 500	1 481 500
		343	10	03	505 7510	000	7 869 600	8 310 400
		343	10	03	505 7510	200	130 000	140 000
		343	10	03	505 7510	300	7 739 600	8 170 400
		343	10	03	505 7510	310	7 739 600	8 170 400
		343	10	03	505 7520	000	126 747 400	129 132 200
		343	10	03	505 7522	000	36 433 500	34 302 900
		343	10	03	505 7522	200	605 000	582 000
		343	10	03	505 7522	300	35 828 500	33 720 900
		343	10	03	505 7522	310	35 828 500	33 720 900
		343	10	03	505 7525	000	90 313 900	94 829 300
		343	10	03	505 7525	200	1 520 000	1 580 000
		343	10	03	505 7525	300	88 793 900	93 249 300
		343	10	03	505 7525	320	88 793 900	93 249 300
		343	10	03	505 7530	000	1 303 800	1 356 400
		343	10	03	505 7532	000	251 200	251 200
		343	10	03	505 7532	200	4 600	4 600
		343	10	03	505 7532	300	246 600	246 600
		343	10	03	505 7532	310	246 600	246 600
		343	10	03	505 7535	000	1 052 600	1 105 200
		343	10	03	505 7535	200	16 500	17 700
		343	10	03	505 7535	300	1 036 100	1 087 500
		343	10	03	505 7535	320	1 036 100	1 087 500
		343	10	03	505 7540	000	6 369 500	6 369 500
		343	10	03	505 7542	000	6 369 500	6 369 500
		343	10	03	505 7542	200	104 000	104 000
		343	10	03	505 7542	300	6 265 500	6 265 500
		343	10	03	505 7542	310	6 265 500	6 265 500
		343	10	03	505 7550	000	289 200	299 600
		343	10	03	505 7551	000	207 600	218 000
		343	10	03	505 7551	200	3 730	3 860
		343	10	03	505 7551	300	203 870	214 140
		343	10	03	505 7551	320	203 870	214 140
		343	10	03	505 7553	000	81 600	81 600
		343	10	03	505 7553	200	1 700	1 700
		343	10	03	505 7553	300	79 900	79 900
		343	10	03	505 7553	310	79 900	79 900

		343	10	03	5057560	000	66600	70000
		343	10	03	5057560	200	1000	1200
		343	10	03	5057560	300	65600	68800
		343	10	03	5057560	320	65600	68800
		343	10	03	5057570	000	1382000	1382000
		343	10	03	5057570	200	23000	23000
		343	10	03	5057570	300	1359000	1359000
		343	10	03	5057570	310	1359000	1359000
		343	10	03	5057580	000	244400	219900
		343	10	03	5057580	200	3300	3000
		343	10	03	5057580	300	241100	216900
		343	10	03	5057580	310	241100	216900
		343	10	03	5057590	000	1080600	1134600
		343	10	03	5057590	200	20000	21000
		343	10	03	5057590	300	1060600	1113600
		343	10	03	5057590	310	1060600	1113600
		343	10	03	5058600	000	1667479	1667479
		343	10	03	5058600	200	89626	89626
		343	10	03	5058600	300	1577853	1577853
		343	10	03	5058600	310	1577853	1577853
		343	10	04	0000000	000	10927300	11651600
		343	10	04	5050000	000	2914000	2914000
		343	10	04	5052100	000	2914000	2914000
		343	10	04	5052104	000	2914000	2914000
		343	10	04	5052104	200	2914000	2914000
		343	10	04	5200000	000	8013300	8737600
		343	10	04	5201300	000	8013300	8737600
		343	10	04	5201310	000	8013300	8737600
		343	10	04	5201312	000	593600	593600
		343	10	04	5201312	300	593600	593600
		343	10	04	5201312	360	593600	593600
		343	10	04	5201376	000	7419700	8144000
		343	10	04	5201376	200	130000	150000
		343	10	04	5201376	300	7289700	7994000
		343	10	04	5201376	360	7289700	7994000
		343	10	06	0000000	000	17196803	17196803
		343	10	06	0020000	000	17196803	17196803
		343	10	06	0020400	000	17196803	17196803
		343	10	06	0020401	000	446903	446903
		343	10	06	0020401	100	5700	5700
		343	10	06	0020401	200	219416	219416
		343	10	06	0020401	800	221787	221787
		343	10	06	0020401	850	221787	221787
		343	10	06	0020434	000	2927700	2927700
		343	10	06	0020434	100	2629080	2629080
		343	10	06	0020434	200	298620	298620
		343	10	06	0020446	000	10789600	10789600
		343	10	06	0020446	100	9529054	9529054
		343	10	06	0020446	200	1255546	1255546
		343	10	06	0020446	800	5000	5000
		343	10	06	0020446	850	5000	5000
		343	10	06	0020474	000	3032600	3032600
		343	10	06	0020474	100	2702300	2702300
		343	10	06	0020474	200	330300	330300
Ведомственная программа «Обеспечение доступности дошкольного, общего, дополнительного образования, организация отдыха детей в каникулярное время» на 2014 год	муниципальное казённое учреждение «Управление образования администрации города Снежинска»	344	00	00	0000000	000	871896872	871896872
		344	07	00	0000000	000	859502372	859502372
		344	07	01	0000000	000	443475856	443475856
		344	07	01	4200000	000	443475856	443475856
		344	07	01	4209900	000	443475856	443475856
		344	07	01	4209900	600	179045156	179045156
		344	07	01	4209900	610	144762679	144762679
		344	07	01	4209900	611	144762679	144762679
		344	07	01	4209900	620	34282477	34282477
		344	07	01	4209900	621	34282477	34282477
		344	07	01	4209901	000	264430700	264430700
		344	07	01	4209901	600	264430700	264430700
		344	07	01	4209901	610	197978423	197978423
		344	07	01	4209901	611	197978423	197978423
		344	07	01	4209901	620	66452277	66452277
		344	07	01	4209901	621	66452277	66452277
		344	07	02	0000000	000	364811190	364811190
		344	07	02	4210000	000	332919660	332919660
		344	07	02	4219900	000	332919660	332919660
		344	07	02	4219900	600	100649260	100649260
		344	07	02	4219900	610	100649260	100649260
		344	07	02	4219900	611	100649260	100649260
		344	07	02	4219982	000	47569600	47569600
		344	07	02	4219982	600	47569600	47569600
		344	07	02	4219982	610	47569600	47569600
		344	07	02	4219982	611	47569600	47569600
		344	07	02	4219988	000	184700800	184700800
		344	07	02	4219988	600	184700800	184700800
		344	07	02	4219988	610	184700800	184700800
		344	07	02	4219988	611	184700800	184700800
		344	07	02	4230000	000	31891530	31891530
		344	07	02	4239900	000	31891530	31891530
		344	07	02	4239900	600	31891530	31891530
		344	07	02	4239900	610	31891530	31891530
		344	07	02	4239900	611	31891530	31891530
		344	07	07	0000000	000	18947060	18947060
		344	07	07	4320000	000	18947060	18947060
		344	07	07	4320000	600	2327607	2327607
		344	07	07	4320000	610	1708189	1708189
		344	07	07	4320000	611	1708189	1708189
		344	07	07	4320000	620	619418	619418
		344	07	07	4320000	621	619418	619418
		344	07	07	4329900	000	16619453	16619453
		344	07	07	4329900	600	16619453	16619453
		344	07	07	4329900	620	16619453	16619453
		344	07	07	4329900	621	16619453	16619453
		344	07	09	0000000	000	32268266	32268266
		344	07	09	0020000	000	270506	270506
		344	07	09	0020400	000	270506	270506
		344	07	09	0020401	000	270506	270506
		344	07	09	0020401	100	11092	11092
		344	07	09	0020401	200	257191	257191
		344	07	09	0020401	800	2223	2223
		344	07	09	0020401	850	2223	2223
		344	07	09	4520000	000	31997760	31997760
		344	07	09	4529900	000	31997760	31997760
		344	07	09	4529900	600	31997760	31997760
		344	07	09	4529900	610	31997760	31997760
		344	07	09	4529900	611	31997760	31997760
		344	10	00	0000000	000	12394500	12394500
		344	10	04	0000000	000	12394500	12394500
		344	10	04	5210000	000	12394500	12394500
		344	10	04	5210200	000	12394500	12394500
		344	10	04	5210203	000	1754100	1754100
		344	10	04	5210203	600	1754100	1754100
		344	10	04	5210203	610	1754100	1754100
		344	10	04	5210203	612	1754100	1754100
		344	10	04	5210204	000	10640400	10640400
		344	10	04	5210204	600	10640400	10640400
		344	10	04	5210204	610	7855400	7855400
		344	10	04	5210204	612	7855400	7855400
		344	10	04	5210204	620	2785000	2785000
		344	10	04	5210204	622	2785000	2785000
Ведомственная целевая программа «Обеспечение деятельности администрации Снежинского городского округа» на 2014 год	Администрация города Снежинска	345	00	00	0000000	000	23830984	23836884
		345	01	00	0000000	000	20683284	20689184
		345	01	04	0000000	000	13255684	13255684
		345	01	04	0020000	000	13255684	13255684
		345	01	04	0020400	000	13255684	13255684
		345	01	04	0020401	000	13255684	13255684
		345	01	04	0020401	100	503900	503900
		345	01	04	0020401	200	11522984	11522984
		345	01	04	0020401	800	1228800	1228800
		345	01	04	0020401	850	1228800	1228800
		345	01	05	0000000	000	0	5900
		345	01	05	0010000	000	0	5900
		345	01	05	0015120	000	0	5900
		345	01	05	0015120	200	0	5900
		345	01	06	0000000	000	6626100	6626100
		345	01	06	0020000	000	6626100	6626100
		345	01	06	0020400	000	6626100	6626100
		345	01	06	0020460	000	6626100	6626100
		345	01	06	0020460	100	5913345	5913345
		345	01	06	0020460	200	712755	712755
		345	01	13	0000000	000	801500	801500
		345	01	13	0020000	000	801500	801500
		345	01	13	0020400	000	801500	801500
		345	01	13	0020458	000	610900	610900
		345	01	13	0020458	100	592533	592533
		345	01	13	0020458	200	18367	18367
		345	01	13	0020486	000	63700	63700
		345	01	13	0020486	200	63700	63700
		345	01	13	0020497	000	126900	126900
		345	01	13	0020497	100	107329	107329
		345	01	13	0020497	200	19571	19571
		345	03	00	0000000	000	2233700	2233700
		345	03	04	0000000	000	2233700	2233700
		345	03	04	0015903	000	2233700	2233700
		345	03	04	0015903	100	1973700	1973700
		345	03	04	0015903	200	260000	260000
		345	04	00	0000000	000	523400	523400
		345	04	01	0000000	000	469700	469700
		345	04	01	0020499	000	469700	469700
		345	04	01	0020499	100	394320	394320
		345	04	01	0020499	200	75380	75380
		345	04	05	0000000	000	53700	53700
		345	04	05	0020498	000	53700	53700
		345	04	05	0020498	100	42960	42960
		345	04	05	0020498	200	10740	10740
		345	06	00	0000000	000	390600	390600
		345	06	05	0000000	000	381610	381610
		345	06	05	0020478	000	381610	381610
		345	06	05	0020478	100	381610	381610
		345	06	05	0020478	200	8990	8990
Ведомственная целевая программа «Обеспечение деятельности органов местного самоуправления» на 2014 год	Администрация города Снежинска	345	01	13	8880000	000	6625429	6625429
		345	01	13	8880000	600	6625429	6625429
		345	01	13	8880000	610	6625429	6625429
		345	01	13	8880000	611	6625429	6625429
Ведомственная целевая программа «Развитие и совершенствование системы обеспечения гражданской обороны, безопасности и защиты населения и территорий Снежинского городского округа от чрезвычайных ситуаций на 2014 год»	муниципальное казённое учреждение «Управление по делам гражданской обороны и чрезвычайным ситуациям администрации города Снежинска»	347	00	00	0000000	000	14630862	14630862
			03	00	0000000	000	14630862	14630862
			03	09	0000000	000	14630862	14630862
			03	09	0020000	000	993352	993352
			03	09	0020400	000	993352	993352
			03	09	0020401	000	993352	993352
			03	09	0020401	100	37850	37850
			03	09	0020401	200	799363	799363
			03	09	0020401	800	156139	156139
			03	09	0020401	850	156139	156139
			03	09	2190000	000	743744	743744
			03	09	2190100	000	743744	743744
			03	09	2190100	200	743744	743744
			03	09	3020000	000	12893766	12893766
			03	09	3029900	000	12893766	12893766
			03	09	3029900	600	12893766	12893766
			03	09	3029900	611	12893766	12893766
Ведомственная целевая программа «Эффективное использование и распоряжение муниципальным имуществом, оценка недвижимости, мероприятия по землеустройству и землепользованию на 2014 год»	муниципальное казенное учреждение «Комитет по управлению имуществом города Снежинска»	350	00	00	0000000	000	5289950	5289950
		350	01	00	0000000	000	4605951	4605951
		350	01	13	0000000	000	4605951	4605951
		350	01	13	0020000	000	2758264	2758264
		350	01	13	0020400	000	2758264	2758264
		350	01	13	0020401	000	2758264	2758264
		350	01	13	0020401	100	39180	39180
		350	01	13	0020401	200	2684836	2684836
		350	01	13	0020401	800	34248	34248
		350	01	13	0020401	850	34248	34248
		350	01	13	0900000	000	1847687	1847687
		350	01	13	0900200	000	1847687	1847687
		350	01	13	0900200	200	1679846	1679846
		350	01	13	0900200	800	167841	167841
		350	01	13	0900200	810	152841	152841
		350	01	13	0900200	850	15000	15000
		350	04	00	0000000	000	683999	683999
		350	04	12	0000000	000	683999	683999
		350	04	12	3400000	000	683999	683999
		350	04	12	3400300	000	683999	683999
		350	04	12	3400300	200	673999	673999
		350	04	12	3400300	800	10000	10000
		350	04	12	3400300	850	10000	10000
Ведомственная целевая программа «Функционирование бизнес-инкубатора» на 2014 год	муниципальное казенное учреждение «Комитет по управлению имуществом города Снежинска»	350	04	12	8890000	000	1251069	1251069
		350	04	12	8890000	600	1251069	1251069
		350	04	12	8890000	620	1251069	1251069
		350	04	12	8890000	621	1251069	1251069

Ведомственная целевая программа « Организация переселения граждан из закрытых административно-территориальных образований»	муниципальное казенное учреждение «Комитет по управлению имуществом города Снежинска»	350	05	05	0000000	000	4316000	4316000
		350	05	05	5200000	000	4316000	4316000
		350	05	05	5205159	000	4316000	4316000
		350	05	05	5205159	200	4316000	4316000
Ведомственная целевая программа «Повышение качества государственных и муниципальных услуг на базе многофункционального центра предоставления государственных и муниципальных услуг в г. Снежинске» на 2014 год	муниципальное казенное учреждение «Комитет по управлению имуществом города Снежинска»	350	10	06	8870000	000	5932221	5932221
		350	10	00	0000000	000	5932221	5932221
		350	10	06	0000000	000	5932221	5932221
		350	10	06	8870000	600	5932221	5932221
		350	10	06	8870000	620	5932221	5932221
		350	10	06	8870000	621	5932221	5932221
Ведомственная целевая программа «Содержание инфраструктуры городского хозяйства на 2014 год»	Муниципальное казённое учреждение «Служба заказчика по инфраструктуре и городскому хозяйству»	351	00	00	0000000	000	146241358	152438955
		351	04	00	0000000	000	70838837	75116434
		351	04	05	0000000	000	99200	99200
		351	04	05	6000000	000	99200	99200
		351	04	05	6000500	000	99200	99200
		351	04	05	6000591	000	99200	99200
		351	04	05	6000591	200	99200	99200
		351	04	08	0000000	000	30200888	30200888
		351	04	08	3030000	000	30200888	30200888
		351	04	08	3030200	000	30200888	30200888
		351	04	08	3030200	800	30200888	30200888
		351	04	08	3030200	810	30200888	30200888
		351	04	09	0000000	000	40538749	44816346
		351	04	09	6000200	000	40538749	44816346
		351	04	09	6000200	200	17308749	21586346
		351	04	09	6000200	800	23230000	23230000
		351	04	09	6000200	810	23230000	23230000
		351	05	00	0000000	000	75402521	77322521
		351	05	01	0000000	000	149936	149936
		351	05	01	6500000	000	149936	149936
		351	05	01	6500300	000	149936	149936
		351	05	01	6500300	200	149936	149936
		351	05	02	0000000	000	639179	639179
		351	05	02	6510000	000	639179	639179
		351	05	02	6510500	000	639179	639179
		351	05	02	6510500	200	639179	639179
		351	05	03	0000000	000	59792516	61712516
		351	05	03	6000000	000	59792516	61712516
		351	05	03	6000100	000	11030530	11030530
		351	05	03	6000100	200	11030530	11030530
		351	05	03	6000300	000	8880482	8880482
		351	05	03	6000300	200	8880482	8880482
		351	05	03	6000400	000	8494787	8494787
		351	05	03	6000400	600	8494787	8494787
		351	05	03	6000400	610	8494787	8494787
		351	05	03	6000400	611	8494787	8494787
		351	05	03	6000500	000	31386717	33306717
		351	05	03	6000500	200	24432612	26352612
		351	05	03	6000500	600	6954105	6954105
		351	05	03	6000500	610	6954105	6954105
		351	05	03	6000500	611	6954105	6954105
		351	05	05	0000000	000	14820890	14820890
		351	05	05	0028200	000	13317526	13317526
		351	05	05	0028200	600	13317526	13317526
		351	05	05	0028200	610	13317526	13317526
		351	05	05	0028200	611	13317526	13317526
		351	05	05	0029900	000	1503364	1503364
		351	05	05	0029900	200	1372214	1372214
		351	05	05	0029900	800	131150	131150
		351	05	05	0029900	850	131150	131150
Ведомственная целевая программа «Ведение лесного хозяйства на территории Снежинского городского округа на 2014 год»	Муниципальное казённое учреждение «Служба заказчика по инфраструктуре и городскому хозяйству»	351	04	07	0000000	000	19258438	19258438
		351	04	00	0000000	000	19258438	19258438
		351	04	07	0000000	000	19258438	19258438
		351	04	07	2910000	000	19258438	19258438
		351	04	07	2919900	000	19258438	19258438
		351	04	07	2919900	600	19258438	19258438
		351	04	07	2919900	610	19258438	19258438
		351	04	07	2919900	611	19258438	19258438
Ведомственная целевая программа «Организация работы по капитальному строительству и ремонтам объектов социальной и инженерной инфраструктуры на 2014 год»	Муниципальное казённое учреждение «Служба заказчика по строительству и ремонту»	357	00	00	0000000	000	5278838	5278838
		357	05	00	0000000	000	5278838	5278838
		357	05	05	0000000	000	5278838	5278838
		357	05	05	0029900	000	5278838	5278838
		357	05	05	0029900	100	3000	3000
		357	05	05	0029900	200	2193010	2193010
		357	05	05	0029900	800	3082828	3082828
		357	05	05	0029900	850	3082828	3082828
Муниципальные программы							89974151,00	50593656,00
в том числе								
Муниципальная программа реализации национального проекта «Доступное и комфортное жилье — гражданам России» в городе Снежинске» на 2011–2015 гг.							5214000,00	5214000,00
	Администрация города Снежинска	345	00	00	0000000	000	5214000,00	5214000,00
		345	10	00	0000000	000	5214000	5214000
		345	10	03	0000000	000	5214000	5214000
		345	10	03	7950000	000	5214000	5214000
		345	10	03	7950004	000	5214000	5214000
		345	10	03	7950004	300	5214000	5214000
		345	10	03	7950004	320	5214000	5214000
Муниципальная программа «Обеспечение общественного порядка, противодействие преступности и профилактика правонарушений в Снежинском городском округе» на 2014–2016 гг.							200000,00	200000,00
	Администрация города Снежинска	345	00	00	0000000	000	200000,00	200000,00
		345	07	00	0000000	000	200000	200000
		345	07	07	0000000	000	200000	200000
		345	07	07	7950000	000	200000	200000
		345	07	07	7950035	000	200000	200000
		345	07	07	7950035	200	200000	200000
Муниципальная программа «Поддержка спорта высших достижений» на 2014 г.							860600,00	860600,00
	Муниципальное казенное учреждение «Управление физической культуры и спорта администрации города Снежинска»	342	00	00	0000000	000	860600,00	860600,00
		342	07	00	0000000	000	453800,00	453800,00
		342	07	09	0000000	000	453800	453800
		342	07	09	7950000	000	453800	453800
		342	07	09	7950045	000	453800	453800
		342	07	09	7950045	600	453800	453800
		342	07	09	7950045	610	453800	453800
		342	07	09	7950045	611	453800	453800
		342	11	00	0000000	000	406800,00	406800,00
		342	11	01	0000000	000	406800,00	406800,00
		342	11	01	7950000	000	406800	406800
		342	11	01	7950045	000	406800	406800
		342	11	01	7950045	600	406800	406800
		342	11	01	7950045	610	406800	406800
		342	11	01	7950045	612	406800	406800
Муниципальная программа «Развитие дошкольного образования в городе Снежинске Челябинской области» на 2014–2016 гг.							5575739,00	5575739,00
	муниципальное казённое учреждение «Управление образования администрации города Снежинска»	344	00	00	0000000	000	5575739,00	5575739,00
		344	07	00	0000000	000	5575739,00	5575739,00
		344	07	01	0000000	000	5575739,00	5575739,00
		344	07	01	7950000	000	5575739	5575739
		344	07	01	7950060	000	5575739	5575739
		344	07	01	7950060	600	5575739	5575739
		344	07	01	7950060	610	4307048	4307048
		344	07	01	7950060	612	4307048	4307048
		344	07	01	7950060	620	1268691	1268691
		344	07	01	7950060	622	1268691	1268691
Муниципальная программа «Развитие малого и среднего предпринимательства в Снежинском городском округе» на 2014–2016 гг.							875000,00	875000,00
	Администрация города Снежинска	345	00	00	0000000	000	875000,00	875000,00
		345	04	00	0000000	000	875000,00	875000,00
		345	04	12	0000000	000	875000	875000
		345	04	12	7950000	000	875000	875000
		345	04	12	7950063	000	875000	875000
		345	04	12	7950063	200	83000	83000
		345	04	12	7950063	800	792000	792000
		345	04	12	7950063	810	792000	792000
Муниципальная программа «Развитие муниципальной службы Снежинского городского округа» на 2014–2016 гг.							365000,00	365000,00
	Муниципальное казённое учреждение «Управление культуры и молодежной политики администрации города Снежинска»	341	00	00	0000000	000	15500,00	15500,00
		341	08	00	0000000	000	15500,00	15500,00
		341	08	04	0000000	000	15500,00	15500,00
		341	08	04	7950000	000	15500	15500
		341	08	04	7950061	000	15500	15500
		341	08	04	7950061	200	15500	15500
	Муниципальное казенное учреждение «Управление физической культуры и спорта администрации города Снежинска»	342	00	00	0000000	000	15500,00	15500,00
		342	11	00	0000000	000	15500,00	15500,00
		342	11	05	0000000	000	15500,00	15500,00
		342	11	05	7950000	000	15500	15500
		342	11	05	7950061	000	15500	15500
		342	11	05	7950061	200	15500	15500
	Муниципальное казённое учреждение «Управление социальной защиты населения города Снежинска»	343	00	00	0000000	000	30500,00	30500,00
		343	10	00	0000000	000	30500,00	30500,00
		343	10	06	0000000	000	30500,00	30500,00
		343	10	06	7950000	000	30500	30500
		343	10	06	7950061	000	30500	30500
		343	10	06	7950061	200	30500	30500
	муниципальное казённое учреждение «Управление образования администрации города Снежинска»	344	00	00	0000000	000	19000,00	19000,00
		344	07	00	0000000	000	19000,00	19000,00
		344	07	09	0000000	000	19000,00	19000,00
		344	07	09	7950000	000	19000	19000
		344	07	09	7950061	000	19000	19000
		344	07	09	7950061	200	19000	19000
	Администрация города Снежинска	345	00	00	0000000	000	176000,00	176000,00
		345	01	00	0000000	000	176000,00	176000,00
		345	01	13	0000000	000	176000,00	176000,00
		345	01	13	7950000	000	176000	176000
		345	01	13	7950061	000	176000	176000
		345	01	13	7950061	200	176000	176000
	муниципальное казённое учреждение «Управление по делам гражданской обороны и чрезвычайным ситуациям администрации города Снежинска»	347	00	00	0000000	000	15500,00	15500,00
		347	03	00	0000000	000	15500,00	15500,00
		347	03	09	0000000	000	15500,00	15500,00
		347	03	09	7950000	000	15500	15500
		347	03	09	7950061	000	15500	15500
		347	03	09	7950061	200	15500	15500
	Собрание депутатов города Снежинска	348	00	00	0000000	000	15500,00	15500,00
		348	01	00	0000000	000	15500,00	15500,00
		348	01	03	0000000	000	15500,00	15500,00
		348	01	03	7950000	000	15500	15500
		348	01	03	7950061	000	15500	15500
		348	01	03	7950061	200	15500	15500

	муниципальное казенное учреждение «Комитет по управлению имуществом города Снежинска»	350	00	00	000 0000	000	34 000,00	34 000,00
		350	01	00	000 0000	000	34 000,00	34 000,00
		350	01	13	000 0000	000	34 000,00	34 000,00
		350	01	13	795 0000	000	34 000	34 000
		350	01	13	795 0061	000	34 000	34 000
		350	01	13	795 0061	200	34 000	34 000
	Контрольно-счетная палата города Снежинска	356	00	00	000 0000	000	43 500,00	43 500,00
		356	01	00	000 0000	000	43 500,00	43 500,00
		356	01	06	000 0000	000	43 500,00	43 500,00
		356	01	06	795 0000	000	43 500	43 500
		356	01	06	795 0061	000	43 500	43 500
		356	01	06	795 0061	200	43 500	43 500
Муниципальная программа «Развитие образования в Снежинском городском округе» на 2014–2016 гг.							13 266 790,00	13 266 790,00
	муниципальное казённое учреждение «Управление образования администрации города Снежинска»	344	00	00	000 0000	000	13 266 790,00	13 266 790,00
		344	07	00	000 0000	000	13 266 790,00	13 266 790,00
		344	07	01	000 0000	000	424 169,00	424 169,00
		344	07	01	795 0000	000	424 169,00	424 169,00
		344	07	01	795 0062	000	424 169	424 169
		344	07	01	795 0062	600	424 169	424 169
		344	07	01	795 0062	610	376 538	376 538
		344	07	01	795 0062	612	376 538	376 538
		344	07	01	795 0062	620	47 631	47 631
		344	07	01	795 0062	622	47 631	47 631
		344	07	02	000 0000	000	10 302 885,00	10 302 885,00
		344	07	02	795 0000	000	10 302 885	10 302 885
		344	07	02	795 0062	000	10 302 885	10 302 885
		344	07	02	795 0062	600	10 302 885	10 302 885
		344	07	02	795 0062	610	10 302 885	10 302 885
		344	07	02	795 0062	612	10 302 885	10 302 885
		344	07	09	000 0000	000	2 539 736,00	2 539 736,00
		344	07	09	795 0000	000	2 539 736,00	2 539 736,00
		344	07	09	795 0062	000	2 539 736	2 539 736
		344	07	09	795 0062	200	1 114 434	1 114 434
		344	07	09	795 0062	600	1 425 302	1 425 302
		344	07	09	795 0062	610	1 425 302	1 425 302
		344	07	09	795 0062	612	1 425 302	1 425 302
Муниципальная программа «Социальная поддержка отдельных категорий граждан Снежинского городского округа» на 2014–2016 гг.							24 236 527,00	24 236 527,00
	Муниципальное казённое учреждение «Управление социальной защиты населения города Снежинска»	343	00	00	000 0000	000	23 979 027,00	23 979 027,00
		343	10	00	000 0000	000	23 979 027,00	23 979 027,00
		343	10	00	000 0000	000	23 979 027,00	23 979 027,00
		343	10	06	795 0000	000	23 979 027	23 979 027
		343	10	06	795 0070	000	23 979 027	23 979 027
		343	10	06	795 0070	200	657 069	657 069
		343	10	06	795 0070	300	18 386 678	18 386 678
		343	10	06	795 0070	320	18 386 678	18 386 678
		343	10	06	795 0070	400	982 926	982 926
		343	10	06	795 0070	600	3 793 754	3 793 754
		343	10	06	795 0070	610	2 171 671	2 171 671
		343	10	06	795 0070	611	2 171 671	2 171 671
		343	10	06	795 0070	630	1 622 083	1 622 083
		343	10	06	795 0070	800	158 600	158 600
		343	10	06	795 0070	810	158 600	158 600
	муниципальное казённое учреждение «Управление образования администрации города Снежинска»	344	00	00	000 0000	000	257 500,00	257 500,00
		344	07	00	000 0000	000	257 500,00	257 500,00
		344	07	07	000 0000	000	257 500,00	257 500,00
		344	07	07	795 0000	000	257 500	257 500
		344	07	07	795 0070	000	257 500	257 500
		344	07	07	795 0070	600	257 500	257 500
		344	07	07	795 0070	620	257 500	257 500
		344	07	07	795 0070	622	257 500	257 500
Муниципальная программа «Строительство, реконструкция и капитальный ремонт объектов учреждений социальной сферы города Снежинска» на 2014–2016 гг.							39 380 495,00	0,00
	Муниципальное казённое учреждение «Служба заказчика по строительству и ремонту»	357	00	00	000 0000	000	39 380 495	0
		357	07	00	000 0000	000	39 380 495	0
		357	07	01	000 0000	000	39 380 495	0
		357	07	01	795 0000	000	39 380 495	0
		357	07	01	795 0074	000	39 380 495	0
		357	07	01	795 0074	400	39 380 495	0
Внепрограммные расходы							17 590 144,00	17 590 144,00
Обслуживание государственного и муниципального долга	Администрация города Снежинска	345	13	00	000 0000	000	1 000 000	1 000 000
		345	13	01	000 0000	000	1 000 000	1 000 000
		345	13	01	000 0000	000	1 000 000	1 000 000
		345	13	01	065 0000	000	1 000 000	1 000 000
		345	13	01	065 0300	000	1 000 000	1 000 000
		345	13	01	065 0300	700	1 000 000	1 000 000
		345	13	01	065 0300	730	1 000 000	1 000 000
Органы управления	Собрание депутатов города Снежинска	348	00	00	000 0000	000	14 732 240	14 732 240
		348	01	00	000 0000	000	14 732 240	14 732 240
		348	01	02	000 0000	000	1 932 215	1 932 215
		348	01	02	002 0000	000	1 932 215	1 932 215
		348	01	02	002 0300	000	1 932 215	1 932 215
		348	01	02	002 0300	100	1 932 215	1 932 215
		348	01	03	000 0000	000	12 800 025	12 800 025
		348	01	03	002 0000	000	11 054 257	11 054 257
		348	01	03	002 0400	000	11 054 257	11 054 257
		348	01	03	002 0401	000	11 054 257	11 054 257
		348	01	03	002 0401	100	8 519 823	8 519 823
		348	01	03	002 0401	200	2 509 963	2 509 963
		348	01	03	002 0401	800	24 471	24 471
		348	01	03	002 0401	850	24 471	24 471
		348	01	03	002 1200	000	1 745 768	1 745 768
		348	01	03	002 1200	100	1 745 768	1 745 768
Органы управления	Контрольно-счетная палата города Снежинска	356	00	00	000 0000	000	1 857 904	1 857 904
		356	01	00	000 0000	000	1 857 904	1 857 904
		356	01	06	000 0000	000	1 857 904	1 857 904
		356	01	06	002 0000	000	1 857 904	1 857 904
		356	01	06	002 0400	000	693 031	693 031
		356	01	06	002 0401	000	693 031	693 031
		356	01	06	002 0401	200	691 415	691 415
		356	01	06	002 0401	800	1 616	1 616
		356	01	06	002 0401	850	1 616	1 616
		356	01	06	002 2500	000	1 164 873	1 164 873
		356	01	06	002 2500	100	1 164 873	1 164 873
ВСЕГО							1 755 447 178,00	1 727 412 580,00

Приложение 15
к решению Собрания
депутатов города Снежинска
от _____ № _____

Источники внутреннего финансирования дефицита бюджета Снежинского городского округа на плановый период 2015 и 2016 годов

(руб.)

Код бюджетной классификации Российской Федерации	Наименование источников финансирования дефицита бюджета	2015 год	2016 год
000 01 00 00 00 00 0000 000	Источники внутреннего финансирования дефицитов бюджетов	109 355 122,00	38 463 886,00
000 01 02 00 00 00 0000 000	Кредиты кредитных организаций в валюте Российской Федерации	37 500 000,00	38 463 886,00
000 01 02 00 00 04 0000 700	Получение кредитов от кредитных организаций в валюте Российской Федерации	76 800 000,00	75 963 886,00
000 01 02 00 00 04 0000 710	Получение кредитов от кредитных организаций бюджетами городских округов в валюте Российской Федерации	76 800 000,00	75 963 886,00
000 01 02 00 00 04 0000 800	Погашение кредитов, предоставленных кредитными организациями в валюте Российской Федерации	-39 300 000,00	-37 500 000,00
000 01 02 00 00 04 0000 810	Погашение бюджетами городских округов кредитов от кредитных организаций в валюте Российской Федерации	-39 300 000,00	-37 500 000,00
000 01 05 00 00 00 0000 000	Изменение остатков средств на счетах по учету средств бюджетов	71 855 122,00	0,00
000 01 05 00 00 00 0000 600	Уменьшение остатков средств бюджетов	71 855 122,00	0,00
000 01 05 02 00 00 0000 600	Уменьшение прочих остатков средств бюджетов	71 855 122,00	0,00
000 01 05 02 01 00 0000 610	Уменьшение прочих остатков денежных средств бюджетов	71 855 122,00	0,00
000 01 05 02 01 04 0000 610	Уменьшение прочих остатков денежных средств бюджетов городских округов	71 855 122,00	0,00

Приложение 16
к решению Собрания депутатов
города Снежинска
от _____ № _____

Программа предоставления бюджетных кредитов Снежинского городского округа на 2014 год и плановый период 2015 и 2016 годов

(руб.)

№ п/п	Наименование показателя	Объем 2014 года	Плановый период	
			2015 год	2016 год
1	Бюджетные кредиты	0	0	0

Приложение 17
к решению Собрания депутатов
города Снежинска
от _____ № _____

Программа внутренних заимствований Снежинского городского округа на 2014 год и плановый период 2015 и 2016 годов

(руб.)

Наименование показателя	Объем 2014 года	Плановый период	
		2015 год	2016 год
Внутренние заимствования Снежинского городского округа, в том числе:	39 300 000	37 500 000	38 463 886
кредиты от кредитных организаций, привлеченные в местный бюджет в валюте Российской Федерации:	39 300 000	37 500 000	38 463 886
привлечение средств	109 300 000	76 800 000	75 963 886
погашение средств	-70 000 000	-39 300 000	-37 500 000

Приложение 18
к решению Собрания депутатов
города Снежинска
от _____ № _____

Программа муниципальных гарантий Снежинского городского округа на 2014 год и плановый период 2015 и 2016 годов

(руб.)

№ п/п	Наименование показателя	Сумма		
		2014 год	2015 год	2016 год
1	Договора о предоставлении муниципальных гарантий	0	0	0

РЕШЕНИЕ
Собрания депутатов
города Снежинска
от 19 сентября 2013 года № 99

О внесении изменений и дополнений в Устав муниципального образования «Город Снежинск»

В целях приведения Устава муниципального образования «Город Снежинск» в соответствие с действующим законодательством Собрание депутатов города Снежинска
РЕШАЕТ:

1. Внести в Устав муниципального образования «Город Снежинск», утвержденный постановлением Снежинского городского Совета депутатов от 18.12.1996 г. № 37 (в редакции от 22.12.2012 г. № 126), следующие изменения:

1) в пункте 2 статьи 6 изложить в новой редакции:

— подпункт 4:
«4) организация в границах городского округа электро-, тепло-, газо- и водоснабжения населения, водоотведения, снабжения населения топливом в пределах полномочий, установленных законодательством Российской Федерации;»;

— подпункт 6:
«6) обеспечение проживающих в городском округе и нуждающихся в жилых помещениях малоимущих граждан жилыми помещениями, организация строительства и содержания муниципального жилищного фонда, создание условий для жилищного строительства, осуществление муниципального жилищного контроля, а также иных полномочий органов местного самоуправления в соответствии с жилищным законодательством;»;

— подпункт 28:
«28) организация и осуществление мероприятий по территориальной обороне и гражданской обо-

роне, защите населения и территории городского округа от чрезвычайных ситуаций природного и техногенного характера, включая поддержку в состоянии постоянной готовности к использованию систем оповещения населения об опасности, объектов гражданской обороны, создание и содержание в целях гражданской обороны запасов материально-технических, продовольственных, медицинских и иных средств;

2) в статье 38 подпункты 6, 7, 11, 23 пункта 1 изложить в новой редакции:

«6) участвует в предупреждении и ликвидации последствий чрезвычайных ситуаций в границах городского округа, организует и осуществляет мероприятия по территориальной обороне и гражданской обороне, защите населения и территории городского округа от чрезвычайных ситуаций природного и техногенного характера, включая поддержку в состоянии постоянной готовности к использованию систем оповещения населения об опасности, объектов гражданской обороны, создание и содержание в целях гражданской обороны запасов материально-технических, продовольственных, медицинских и иных средств;

7) организует мероприятия по охране окружающей среды в границах городского округа, а также осуществляет контроль за использованием и охраной недр при добыче общераспространенных полезных ископаемых, а также при строительстве подземных сооружений, не связанных с добычей полезных ископаемых;»;

«11) организует в границах городского округа электро-, тепло-, газо- и водоснабжение населения, водоотведение, снабжение населения топливом в пределах полномочий, установленных законодательством Российской Федерации;»;

«23) обеспечивает проживающих в городском округе и нуждающихся в жилых помещениях малоимущих граждан жилыми помещениями, организует строительство и содержание муниципального жилищного фонда, создает условия для жилищного строительства, осуществляет муниципальный жилищный контроль, а также иные полномочия местной администрации в соответствии с жилищным законодательством;».

2. Настоящее решение подлежит официальному опубликованию после его государственной регистрации в территориальном органе уполномоченного федерального органа исполнительной власти в сфере регистрации уставов муниципальных образований.

3. Настоящее решение вступает в силу в соответствии с действующим законодательством.

Глава города Снежинска А. Н. Тимошенков

Администрация Снежинского городского округа постановление от 12 ноября 2013 № 1694

О внесении изменений в городскую целевую Программу «Капитальный ремонт многоквартирных домов» на 2012–2014 гг.

Руководствуясь Положением «О разработке и принятии муниципальных целевых программ Снежинского городского округа и контроле за их исполнением», утвержденным постановлением администрации Снежинского городского округа от 10.05.2012 № 573, на основании статьи 40 Устава муниципального образования «Город Снежинск»

ПОСТАНОВЛЯЮ:

1. Внести изменения в городскую целевую Программу «Капитальный ремонт многоквартирных домов» на 2012–2014 гг., утвержденную постановлением администрации Снежинского городского округа от 23.08.2012 № 1065 (с изменениями от 29.12.2012 № 1727, от 26.03.2013 № 377, от 03.07.2013 № 906, от 28.08.2013 № 1215) (прилагаются).

2. Настоящее постановление опубликовать в газете «Известия Собрания депутатов и администрации города Снежинска».

3. Считать утратившими силу с 01 января 2014 года постановления администрации Снежинского городского округа:

от 23.08.2012 № 1065 «Об утверждении городской целевой программы «Капитальный ремонт многоквартирных домов» на 2012–2014 гг. »;

от 29.12.2012 № 1727 «О внесении изменений в городскую целевую Программу «Капитальный ремонт многоквартирных домов» на 2012–2014 гг., утвержденную постановлением администрации Снежинского городского округа от 23.08.2012 № 1065»;

от 26.03.2013 № 377 «О внесении изменений в городскую целевую Программу «Капитальный ремонт многоквартирных домов» на 2012–2014 гг. »;

от 03.07.2013 № 906 «О внесении изменений в городскую целевую Программу «Капитальный ремонт многоквартирных домов» на 2012–2014 гг. »;

от 28.08.2013 № 1215 «О внесении изменений в городскую целевую Программу «Капитальный ремонт многоквартирных домов» на 2012–2014 гг. ».

4. Контроль за выполнением настоящего постановления возложить на заместителя главы администрации Снежинского городского округа И. И. Сапрыкина

Глава администрации Снежинского городского округа В. Б. Абакулов

ПРИЛОЖЕНИЕ
к постановлению администрации
Снежинского городского округа
от 12. 11. 2013 № 1694

Изменения в городскую целевую Программу «Капитальный ремонт многоквартирных домов» на 2012-2014 гг.

1. Раздел «Объемы и источники финансирования программы» Паспорта Программы изложить в следующей редакции:
«объем финансирования программы в 2012–2014 годы
— 16 942 544,57 руб., в том числе за счет средств:
местного бюджета — 13 895 597,22 руб.;
собственников жилья — 3 046 947,35 руб.
В том числе по годам:
2012 год — 0 руб.
2013 год — 16 942 544,57 руб., в том числе за счет средств:
местного бюджета — 13 895 597,22 руб.;
собственников жилья — 3 046 947,35 руб.
2014 год — 0 руб.».
2. Пункт 8 главы V «Ресурсное обеспечение программы» изложить в следующей редакции:
«8. Необходимый объем финансирования программы на 2012–2014 годы составляет 16 942 544,57 руб., в том числе из средств местного бюджета — 13 895 597,22 руб., средств собственников помещений в многоквартирных домах — 3 046 947,35 руб.
Объем финансирования программы в 2012 году — 0 руб.
Объем финансирования программы в 2013 году — 16 942 544,57 руб., в том числе из средств местного бюджета — 13 895 597,22 руб., средств собственников помещений в многоквартирных домах — 3 046 947,35 руб.
Объем финансирования программы в 2014 году — 0 руб. Финансирование мероприятий программы осуществляется в пределах выделенных бюджетных средств и ежегодно уточняется, исходя из возможностей местного бюджета».
3. Приложения 1, 2 к Программе изложить в новой редакции (прилагаются).

ПРИЛОЖЕНИЕ 1
к городской целевой программе
«Капитальный ремонт многоквартирных
домов» на 2012–2014 гг.

Перечень мероприятий Программы

Наименование	Источник финансирования	Финансовые затраты в действующих ценах соответствующих лет, рублей				Исполнитель
		Всего на период реализации программы	В том числе по годам			
			2012	2013	2014	
Финансирование программы в целом	Всего, из них	16 942 544,57	0	16 942 544,57	0	
	Местный бюджет	13 895 597,22	0	13 895 597,22	0	
	Средства собственников помещений в многоквартирных домах	3 046 947,35	0	3 046 947,35	0	
1. Организационные мероприятия						
1.1. Организация проведения собраний собственников помещений в многоквартирных домах по проведению капитального ремонта многоквартирных домов			+	+	+	ОАО «Сервис»
1.2. Мониторинг реализации программы			+	+	+	
2. Финансово-экономические мероприятия						
2.1. Капитальный ремонт лифтового оборудования многоквартирных жилых домов: ул. Комсомольская, д. 20 (1, 2 п.), ул. Феоктистова, д. 42 (1, 2, 3, 4, 5, 6 п.), ул. Щелкина, д. 5	Всего, из них	14 786 996,88	0	14 786 996,88	0	МКУ «СЗИГХ», ОАО «Сервис»
	Местный бюджет	11 829 597,50	0	11 829 597,50	0	
	Средства собственников помещений в многоквартирных домах	2 857 399,38	0	2 957 399,38	0	
2.2. Восстановление вентиляционных шахт жилого дома 33 по ул. 40 лет Октября	Всего, из них	406 370	0	406 370	0	МКУ «СЗИГХ»
	Местный бюджет	406 370	0	406 370	0	
	Средства собственников помещений в многоквартирных домах	0	0	0	0	
2.3. Капитальный ремонт системы освещения входной группы жилых домов ул. Щелкина, д. 15, 17, 19, ул. Феоктистова, д. 42, ул. 40 лет Октября, д. 23, 24, 25, ул. Пищерова, д. 8, 10	Всего, из них	395 423,13	0	395 423,13	0	МКУ «СЗИГХ»
	Местный бюджет	395 423,13	0	395 423,13	0	
	Средства собственников помещений в многоквартирных домах	0	0	0	0	
2.4. Капитальный ремонт кровли жилых домов ул. Васильева, д. 46, ул. Щелкина, д. 9	Всего, из них	1 353 754,56	0	1 353 754,56	0	МКУ «СЗИГХ», ОАО «Сервис»
	Местный бюджет	1 264 206,59	0	1 264 206,59	0	
	Средства собственников помещений в многоквартирных домах	89 547,97	0	89 547,97	0	

ПРИЛОЖЕНИЕ 2
к городской целевой Программе
«Капитальный ремонт многоквартирных
домов» на 2012–2014 гг.

Перечень работ по капитальному ремонту многоквартирных домов

№ п/п	Адрес дома (улица, дом)	Год постройки	Процент износа дома	Общая площадь, кв. м	Жилая площадь дома, кв. м	Вид работ	Количественный показатель		Расценка за единицу, тыс. руб.	Стоимость работ, тыс. руб.	Финансирование из местного бюджета, тыс. руб.	Финансирование из средств собственников жилых помещений, тыс. руб.	Способ управления домом	Наименование управляющей организации
2013 г.														
1.	ул. Комсомольская, д. 20, п. 1, 2	1982	30	8501,73	5129,43	Капитальный ремонт лифтового оборудования (замена лифта)	лифт	2	1620,33901	3240,67802	2592,54241	648,13561	управл. компания	ОАО «Сервис»
2.	ул. Феоктистова, д. 42, п. 1, 2, 3, 4, 5, 6	1978	35	11382,7	6841	Капитальный ремонт лифтового оборудования (замена лифта)	лифт	6	1620,33901	9722,03406	7777,62725	1944,40681	управл. компания	ОАО «Сервис»
3.	ул. 40 лет Октября, д. 33	1964	48	2752,3	1782,9	Капитальный ремонт вентиляционных шахт	дефл.	8	50,80	406,37	406,37	0,00	управл. компания	ОАО «Сервис»
4.	ул. Щелкина, д. 5	1983	30	3969,88	2331,65	Капитальный ремонт лифтового оборудования (замена лифта)	лифт	1	1824,28480	1824,28480	1459,42784	364,85696	управл. компания	ОАО «Сервис»
5.	ул. Щелкина, д. 15	1978	35	3795,2	2236,2	Капитальный ремонт системы освещения входной группы	вх.гр	2	20,02	40,04	40,04	0,00	управл. компания	ОАО «Сервис»
6.	ул. Щелкина, д. 17	1976	37	11408,1	6804,5	Капитальный ремонт системы освещения входной группы	вх.гр	6	10,863643	65,18187	65,18187	0,00	управл. компания	ОАО «Сервис»
7.	ул. Щелкина, д. 19	1978	35	5709,9	3378,4	Капитальный ремонт системы освещения входной группы	вх.гр	3	10,863643	32,59092	32,59092	0,00	управл. компания	ОАО «Сервис»
8.	ул. Феоктистова, д. 42	1978	35	11382,7	6841	Капитальный ремонт системы освещения входной группы	вх.гр	6	10,863643	65,18186	65,18187	0,00	управл. компания	ОАО «Сервис»
9.	ул. 40 лет Октября, д. 23	1963	50	1528,9	1057,5	Капитальный ремонт системы освещения входной группы	вх.гр	3	9,16326	27,48979	27,48979	0,00	управл. компания	ОАО «Сервис»
10.	ул. Васильева, д. 44	1963	50	2030	1281,3	Капитальный ремонт системы освещения входной группы	вх.гр	4	9,16326	36,65304	36,65304	0,00	управл. компания	ОАО «Сервис»
11.	ул. 40 лет Октября, д. 24	1962	51	2705,7	1747	Капитальный ремонт системы освещения входной группы	вх.гр	4	9,16326	36,65304	36,65304	0,00	управл. компания	ОАО «Сервис»
12.	ул. 40 лет Октября, д. 25	1962	51	1999,3	1293,2	Капитальный ремонт системы освещения входной группы	вх.гр	4	9,16326	36,65304	36,65304	0,00	управл. компания	ОАО «Сервис»
13.	ул. Пищерова, д. 8	1963	50	2000,7	1297,9	Капитальный ремонт системы освещения входной группы	вх.гр	3	9,16326	27,48978	27,48978	0,00	управл. компания	ОАО «Сервис»
14.	ул. Пищерова, д. 10	1963	50	2006	1302,4	Капитальный ремонт системы освещения входной группы	вх.гр	3	9,16326	27,48978	27,48978	0,00	управл. компания	ОАО «Сервис»
15.	ул. Васильева. д.46	1963	50	2274,8	1555,7	Капитальный ремонт кровли	кв.м	905,3	0,2874	260,166	242,95659	17,20943*	управл. компания	ОАО «Сервис»
16.	ул. Щелкина, д.9	1979	34	5718,8	3379,5	Капитальный ремонт кровли	кв.м	962,4	1,1363	1093,589	1021,25	72,33854*	управл. компания	ОАО «Сервис»
	ИТОГО на 2013 год									16942,54457	13895,59722	3046,94735		

* — стоимость процентов за пользование кредитом

Администрация Снежинского городского округа постановление от 15 ноября 2013 № 1720

О внесении изменения в постановление администрации Снежинского городского округа от 19.07.2013 № 1012 «Об определении границ прилегающих к некоторым организациям и объектам территорий, на которых не допускается розничная продажа алкогольной продукции»

В связи с уточнением названия медицинской организации, руководствуясь статьями 38, 41 Устава муниципального образования «Город Снежинск»,

ПОСТАНОВЛЯЮ:

1. Внести в постановление администрации Снежинского городского округа от 19.07.2013 № 1012 «Об определении границ прилегающих к некоторым организациям и объектам территорий, на которых не допускается розничная продажа алкогольной продукции» следующее изменение:

абзац 23 пункта 2 постановляющей части изложить в следующей редакции:

«- схема границ территории, прилегающей к медицинской организации (ООО «Око») «Оптика» (г. Снежинск, ул. Забабахина, 15) (Приложение 46)».

2. Настоящее постановление опубликовать в газете «Известия Собрания депутатов и администрации города Снежинска», разместить на официальном сайте органов местного самоуправления города Снежинска.

3. Контроль за выполнением настоящего постановления оставляю за собой.

Глава администрации
Снежинского городского округа В.Б. Абакулов

ПРИЛОЖЕНИЕ 46
к постановлению администрации
Снежинского городского округа
от 15.11.2013 № 1720

Схема границ территории,
прилегающей к медицинской организации (ООО "Око") "Оптика" (г.Снежинск, ул. Забабахина, 15),
на которой не допускается розничная продажа алкогольной продукции

Масштаб 1:500

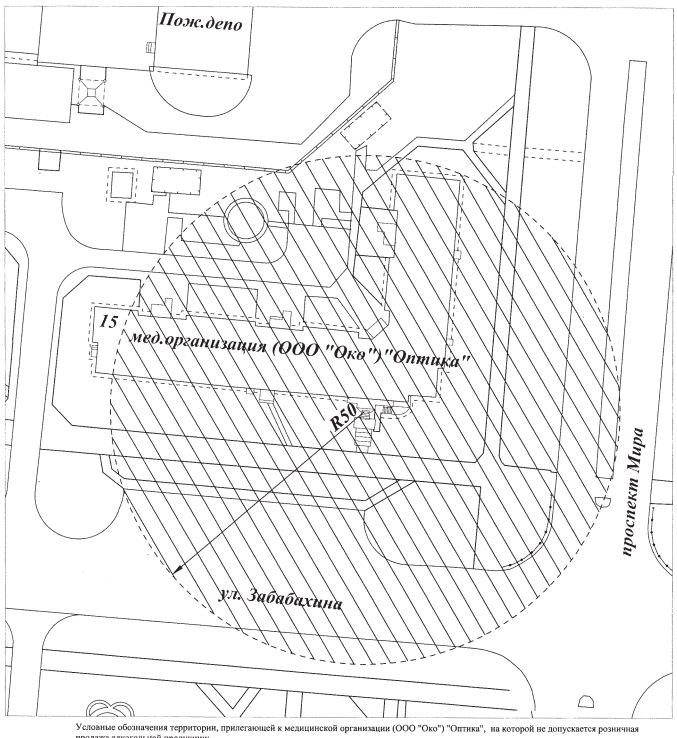

Условные обозначения территории, прилегающей к медицинской организации (ООО "Око") "Оптика", на которой не допускается розничная продажа алкогольной продукции:

- территория, на которой не допускается розничная продажа алкогольной продукции

Администрация Снежинского городского округа постановление от 15 ноября 2013 № 1721

О внесении изменений в постановление администрации Снежинского городского округа от 24.09.2013 № 1413

В соответствии с рекомендациями Министерства экономического развития Челябинской области от 07.10.2013 № 02–3546, на основании статьи 40 Устава муниципального образования «Город Снежинск»

ПОСТАНОВЛЯЮ:

1. Внести следующие изменения в постановление администрации Снежинского городского округа от 24.09.2013 № 1413 «Об утверждении Положения «О порядке разработки, утверждения и исполнения муниципальных программ в Снежинском городском округе»:

пункт 3 постановления изложить в новой редакции:

«3. Установить, что при составлении проекта бюджета на 2014 год и плановый период 2015 и 2016 годов проекты муниципальных программ представляются на утверждение не позднее 26 декабря текущего года».

2. Настоящее постановление опубликовать в газете «Известия Собрания депутатов и администрации города Снежинска».

3. Контроль за выполнением настоящего постановления возложить на заместителя главы администрации Снежинского городского округа Д. С. Востротина.

Глава администрации
Снежинского городского округа В. Б. Абакулов

Администрация Снежинского городского округа постановление от 15 ноября 2013 № 1729

Об организации информационного обеспечения граждан, организаций и общественных объединений на основе документов, хранящихся в архивном отделе администрации города Снежинска

В соответствии с Федеральным законом от 27.07.2010 № 210-ФЗ «Об организации предоставления государственных и муниципальных услуг», Законом Челябинской области от 22.09.2005 № 405-ЗО «Об архивном деле в Челябинской области», руководствуясь статьями 40 и 41 Устава муниципального образования «Город Снежинск»,

ПОСТАНОВЛЯЮ:

1. Установить, что оказание государственной услуги «Организация информационного обеспечения граждан, организаций и общественных объединений на основе документов Архивного фонда Российской Федерации, находящихся на территории Челябинской области, и других архивных документов» на территории Снежинского городского округа осуществляется через автономное муниципальное учреждение муниципального образования «Город Снежинск» «Многофункциональный центр предоставления государственных и муниципальных услуг» в соответствии с Административным регламентом предоставления государственной услуги «Организация информационного обеспечения граждан, организаций и общественных объединений на основе документов Архивного фонда Российской Федерации, находящихся на территории Челябинской области, и других архивных документов», утверждённым постановлением Правительства Челябинской области от 20.03.2013 № 120-п.

2. Установить, что оказание муниципальной услуги по выдаче документов, не относящихся к государственной собственности Челябинской области, осуществляется архивным отделом администрации, расположенным по адресу: г. Снежинск, ул. Мира, д. 22, к. 125.

3. Утвердить административный регламент предоставления архивным отделом администрации города Снежинска муниципальной услуги по выдаче документов, не относящихся к государственной собственности Челябинской области (прилагается).

4. Настоящее постановление опубликовать в газете «Известия Собрания депутатов и администрации города Снежинска».

5. Контроль за выполнением настоящего постановления возложить на заместителя главы администрации Д. С. Востротина и руководителя аппарата администрации Снежинского городского округа С. П. Гуреева.

Глава администрации
Снежинского городского округа В. Б. Абакулов

ПРИЛОЖЕНИЕ
к постановлению администрации
Снежинского городского округа
от 15. 11. 2013 № 1729

АДМИНИСТРАТИВНЫЙ РЕГЛАМЕНТ

предоставления архивным отделом администрации города Снежинска муниципальной услуги по выдаче документов, не относящихся к государственной собственности Челябинской области

Раздел I.
Общие положения

1. Административный регламент предоставления архивным отделом администрации города Снежинска муниципальной услуги по выдаче документов, не относящихся к государственной собственности Челябинской области (далее — административный регламент) разработан в целях повышения оперативности и качества предоставляемой гражданам и юридическим лицам услуги, создания комфортных отношений, возникающих при предоставлении муниципальной услуги, определения сроков и последовательности действий (административных процедур) при осуществлении полномочий по предоставлению данной услуги, снижения количества взаимодействий заявителей с должностными лицами; использования межведомственных согласований при предоставлении муниципальной услуги без участия заявителей.

2. Основания для разработки и утверждения административного регламента:

— Федеральный закон от 27.07.2010 № 210-ФЗ «Об организации предоставления государственных и муниципальных услуг»;

— Закон Челябинской области от 22.09.2005 № 405-ЗО «Об архивном деле в Челябинской области»;

— постановление администрации Снежинского городского округа от 24.05.2011 № 570 «Об утверждении Порядка разработки, утверждения и проведения экспертизы административных регламентов предоставления муниципальных услуг администрацией города Снежинска».

3. Информация об административном регламенте и предоставляемой муниципальной услуге размещена на официальном сайте органов местного самоуправления муниципального образования «Город Снежинск» www.admsnz.ru, в федеральных государственных информационных системах «Федеральный реестр государственных и муниципальных услуг (функций)» http://www.gosuslugi.ru, «Единый портал государственных и муниципальных услуг (функций)» http://www.pgu.pravmin74.ru и информационной системе «Государственные услуги органов исполнительной власти Челябинской области».

4. Термины, используемые в настоящем регламенте:

Заявитель — гражданин Российской Федерации, постоянно проживающий на территории муниципального образования «Город Снежинск» или зарегистрированный на его территории по месту пребывания в связи с работой (службой), или гражданин, ранее проживавший и работавший в организациях и предприятиях, зарегистрированных на территории муниципального образования «Город Снежинск», или юридическое лицо, расположенное и зарегистрированное на территории муниципального образования «Город Снежинск», в письменной форме обратившиеся на имя главы администрации Снежинского городского округа с заявлением о предоставлении муниципальной услуги по выдаче документов, хранящихся в архивном отделе администрации.

Раздел II.
Стандарт предоставления муниципальной услуги

5. Наименование муниципальной услуги — Выдача документов, не относящихся к государственной собственности Челябинской области.

6. Наименование органа, предоставляющего муниципальную услугу — архивный отдел администрации города Снежинска (далее — Отдел).

Ответственным лицом за приём и регистрацию заявлений о выдаче архивных документов является начальник архивного отдела (архивариус или старший инспектор в его отсутствие).

Ответственным лицом за подготовку и выдачу архивных документов либо информационного сообщения об отсутствии документов, либо мотивированного отказа в предоставлении муниципальной услуги является начальник архивного отдела (далее — начальник Отдела).

7. Результат предоставления муниципальной услуги:

— выдача заявителю архивных документов (подлинников и/или копий) — справок, выписок, информационных писем, тематических подборок документов, хранящихся в Отделе;

— выдача информационного сообщения об отсутствии запрашиваемых документов;

— выдача мотивированного отказа в предоставлении муниципальной услуги.

8. Срок предоставления муниципальной услуги:

— по документам, связанным с социальной защитой граждан, предусматривающим их пенсионное обеспечение, а также получение льгот

и компенсаций в соответствии с законодательством Российской Федерации — не более 30 дней с момента подачи заявления о предоставлении муниципальной услуги;

— по документам научно-справочного аппарата Отдела — не более 15 дней с момента подачи заявления о предоставлении муниципальной услуги.

9. Правовые основания для предоставления муниципальной услуги:

— Конституция Российской Федерации;

— Гражданский кодекс Российской Федерации;

— Федеральный закон от 22.10.2004 № 125-ФЗ «Об архивном деле в Российской Федерации»;

— Федеральный закон от 27.07.2006 № 149-ФЗ «Об информации, информационных технологиях и о защите информации»;

— Федеральный закон от 27.07.2006 № 152-ФЗ «О персональных данных»;

— Федеральный закон от 09.02.2009 № 8-ФЗ «Об обеспечении доступа к информации о деятельности государственных органов и органов местного самоуправления»;

— Закон Челябинской области от 22.09.2005 № 4–5-ЗО «Об архивном деле в Челябинской области»;

— Основные Правила работы архивов организаций (одобрены решением Коллегии Росархива от 06.02.2002);

— Устав муниципального образования «Город Снежинск»;

— постановление главы города Снежинска от 05.05.2006 № 406 «Об утверждении Положения об архивном отделе администрации г. Снежинска»;

10. Исчерпывающий перечень документов, необходимых в соответствии с законодательными или иными нормативными правовыми актами для предоставления муниципальной услуги:

— заявление о выдаче архивных документов, хранящихся в Отделе, не относящихся к государственной собственности Челябинской области (Приложение 1 к административному регламенту) — представляется заявителем;

— документ, удостоверяющий личность заявителя,— копия паспорта гражданина РФ (страницы с данными о выдаче паспорта, об обладателе паспорта, о месте жительства/регистрации), удостоверенная заявителем — представляется заявителем;

— копия документа, удостоверяющего права (полномочия) представителя физического лица или юридического лица, если с заявлением обращается представитель заявителя (заявителей),

удостоверенная заявителем (нотариально удостоверенная доверенность или доверенность, имеющая простую письменную форму; акт уполномоченного государственного органа или органа местного самоуправления) — представляется заявителем.

Представляемые копии документов должны быть представлены вместе с оригиналами для установления их идентичности.

Документы, перечисленные в пункте 10 административного регламента, могут быть поданы заявителем посредством почтового отправления (заказным письмом, письмом с уведомлением).

11. Исчерпывающий перечень оснований для отказа в приеме документов:

— отсутствие одного или нескольких документов, необходимых для получения услуги;

— обращение заявителя об оказании муниципальной услуги, оказание которой не осуществляется Отделом;

— представление заявителем документов, оформленных не в соответствии с административным регламентом (наличие исправлений, серьезных повреждений, не позволяющих однозначно истолковать их содержание, отсутствие обратного адреса, отсутствие подписи и другое).

О наличии оснований для отказа в приеме документов заявителя устно информирует сотрудник Отдела, как лицо, принимающее документы.

11.1. Исчерпывающий перечень оснований для отказа в предоставлении муниципальной услуги:

— отсутствие в заявлении необходимых для проведения поисковой работы сведений;

— текст заявления не поддается прочтению;

— наличие серьезных повреждений в документах, не позволяющих однозначно истолковать их содержание;

— в подлиннике документа имеются неоговоренные исправления, зачеркивания, записи, исполненные карандашом; ошибки в фамилиях,

именах, отчествах; отсутствие имени, отчества, отсутствие расшифровки имени и отчества;

— отсутствие в Отделе испрашиваемых документов.

Отказ в предоставлении муниципальной услуги должен быть мотивирован, оформлен в письменном виде и, по возможности, должен содержать рекомендации по дальнейшим действиям заявителя, необходимым для поиска и получения запрашиваемого документа.

12. Размер платы, взимаемой с заявителя при предоставлении муниципальной услуги, и способы ее взимания в случаях, предусмотренных федеральными законами, принимаемыми в соответствии с ними иными нормативными правовыми актами Российской Федерации, муниципальными правовыми актами:

— предоставление муниципальной услуги осуществляется бесплатно.

13. Максимальный срок ожидания в очереди при подаче заявлений о предоставлении муниципальной услуги и при получении результата предоставления муниципальной услуги:

Консультации заявителей по вопросу оказания услуги проводятся в рабочее время. Среднее время ожидания в очереди на личную консультацию не должно превышать 15–20 минут, время консультации — до 20 минут.

Лица, осуществляющие прием документов и информирование, не вправе осуществлять консультирование заявителей, выходящее за рамки информирования о стандартных процедурах и условиях исполнения муниципальной услуги и влияющее прямо или косвенно на индивидуальные решения заявителей.

Письменные консультации предоставляются при наличии письменного обращения заявителя и осуществляются путем направления ответов почтовым отправлением.

Консультации проводятся по телефону 8 (35146) 2–09–68. Разговор по телефону не должен продолжаться более 10 минут.

Адрес электронной почты: snzarchiv@snzadm.ru.

14. Срок регистрации заявлений заявителя о предоставлении муниципальной услуги:

Юридическим фактом, являющимся основанием для начала предоставления муниципальной услуги, является поступление заявления в Отдел.

Продолжительность приема и регистрации документов должна составлять не более 20 минут.

15. Требования к помещениям, в которых предоставляются муниципальные услуги, к залу ожидания, местам для заполнения заявлений о предоставлении муниципальной услуги,

информационным стендам с образцами их заполнения и перечнем документов, необходимых для предоставления муниципальной услуги

Прием граждан по вопросу предоставления муниципальной услуги производится в помещении Отдела, по адресу: Челябинская область, г. Снежинск, ул. Мира, д. 22, к. 125.

На территории, прилегающей к зданию, оборудованы места для парковки автотранспортных средств. Доступ заявителей к парковочным местам является бесплатным.

Режим работы (понедельник — пятница — с 08.30 до 17.30 (перерыв с 12.00 до 13.00), суббота и воскресенье — выходные дни.

Места информирования, предназначенные для ознакомления заявителей с информационными материалами, должны быть оборудованы:

— информационными стендами, на которых размещаются извлечения из нормативных правовых актов, содержащие нормы, регулирующие

деятельность по предоставлению муниципальной услуги; текст административного регламента с приложениями (полная версия на Интернет-сайте и извлечения на информационных стендах); блок-схема (Приложение 2 к административному регламенту) и краткое описание порядка предоставления муниципальной услуги; перечень документов, необходимых для предоставления муниципальной услуги и требования, предъявляемые к этим документам; образцы оформления документов, необходимых для предоставления муниципальной услуги, и требования к ним; основания для отказа в предоставлении муниципальной услуги; график работы специалистов Отдела; таблица сроков предоставления муниципальной услуги в целом и максимальных сроков выполнения отдельных административных процедур, в том числе времени нахождения в очереди ожидания, времени приема

документов и т. д.; порядок информирования о ходе предоставления муниципальной услуги; порядок получения консультаций; порядок обжалования решения, действий или бездействия должностных лиц, предоставляющих муниципальную услугу. Тексты материалов должны быть напечатаны удобным для чтения шрифтом, без исправлений, наиболее важные места должны быть выделены другим шрифтом;

— стульями и столами для возможности оформления документов.

На столах находятся писчая бумага и канцелярские принадлежности (шариковые ручки) в количестве, достаточном для оформления документов заявителями.

Места ожидания в очереди на предоставление или получение документов должны быть оборудованы стульями и соответствовать комфортным условиям для заявителей и оптимальным условиям для работы специалистов Отдела.

Места предоставления муниципальной услуги должны быть оборудованы системами кондиционирования (охлаждения и нагревания), а также противопожарной системой, средствами пожаротушения, системой охраны, должны быть оборудованы доступные места общественного пользования и хранения верхней одежды посетителей.

Рабочие места специалистов Отдела, предоставляющих муниципальную услугу, должны быть оборудованы компьютерами и оргтехникой, позволяющими своевременно и в полном объеме получать справочную информацию по вопросам предоставления услуги и организовывать предоставление муниципальной услуги в полном объеме в соответствии с санитарно-эпидемиологическими правилами и нормативами «Гигиенические требования к персональным электронно-вычислительным машинам и организации работы, СанПин 2.2.2/2.4.1340–03»

16. Показатели доступности и качества муниципальных услуг

Услуга считается доступной и оказанной с надлежащим качеством в случаях, если:

— время ожидания в очереди соответствует сроку, установленному в административном регламенте, в отношении не менее 2/3 доли заявителей от общего числа обратившихся в Отдел по данной услуге (определяется по данным учета);

— срок предоставления услуги соответствует сроку, установленному административным регламентом, в отношении не менее 2/3 доли заявителей от общего числа обратившихся в Отдел по данной услуге (определяется по данным учета);

— варианты ответов «удовлетворен», «скорее удовлетворен, чем не удовлетворен» на вопрос об удовлетворенности качеством муниципальной услуги выбраны не менее чем 2/3 доли заявителей от общего числа обратившихся в Отдел по данной услуге (определяется по данным социологического опроса).

Раздел III.
Состав, последовательность и сроки выполнения административных процедур, требования к порядку их выполнения, в том числе особенности выполнения административных процедур

17. Основным принципом предоставления муниципальной услуги является возможность получения гражданами и юридическими лицами архивных документов, оформление которых осуществляется специалистами Отдела в пределах своей компетенции.

Граждане и юридические лица, желающие получить муниципальную услугу по выдаче документов, хранящихся в Отделе, подают заявление на имя главы администрации Снежинского городского округа о приеме документов для оказания муниципальной услуги (Приложение 1 к административному регламенту).

Заявление рассматривается и исполняется при наличии в нем наименования юридического лица (допускается форма заявления на бланке организации, запрашивающей информацию, за подписью руководителя юридического лица), для граждан — указания фамилии, имени, отчества, а также для всех категорий заявителей — почтового и/или электронного адреса заявителя, указания темы (вопроса), хронологии запрашиваемой информации.

По итогам рассмотрения представленных документов принимается решение о выдаче, согласно пункту 7 административного регламента, результата предоставления муниципальной услуги.

Результат муниципальной услуги либо выдаётся заявителю лично в месте нахождения Отдела по адресу: г. Снежинск, ул. Мира, д. 22, к. 125 (с предварительным уведомлением по контактному телефону о необходимости получить запрашиваемые документы) либо

направляется Отделом заявителю в установленном административным регламентом порядке почтовым отправлением.

17.1. При представлении заявителем документов начальник Отдела (архивариус или старший инспектор в его отсутствие, далее по тексту — уполномоченные должностные лица) проверяет полномочия заявителя, в том числе полномочия представителя заявителя действовать от его имени, устанавливает предмет обращения, наличие всех необходимых документов, сличает представленные экземпляры оригиналов и копий документов (в том числе нотариально удостоверенные) друг с другом. Если представленные копии документов нотариально не заверены, сличает копии документов с их подлинными экземплярами, выполняет на них надпись об их соответствии подлинным экземплярам, заверяет своей подписью с указанием фамилии и инициалов.

При неправильном заполнении заявления, отсутствии необходимых документов, несоответствии представленных документов установленным требованиям уполномоченное должностное лицо Отдела уведомляет заявителя о наличии препятствий для приема документов, объясняет заявителю содержание выявленных недостатков в представленных документах и возвращает документы заявителю.

Уполномоченное должностное лицо Отдела обязано разъяснить причины, в связи с которыми возникли препятствия в приеме документов, и обозначить меры по устранению названных причин.

Если причины, препятствующие приему документов, могут быть устранены в ходе приема, они устраняются незамедлительно.

В случае невозможности незамедлительного устранения препятствий уполномоченное должностное лицо Отдела отказывает заявителю в приеме документов и по согласованию с заявителем назначает время следующего приема.

При представлении документов в полном объеме уполномоченное должностное лицо Отдела осуществляет регистрацию заявления и представленных документов в автоматизированной системе, оформляет

расписку о приеме документов с отметкой о дате получения, порядковом номере записи, количестве и наименовании принятых документов.

Первый экземпляр расписки передается заявителю, а второй — приобщается к поступившим документам.

Максимальный срок выполнения административной процедуры по приему пакета документов — не более 20 минут.

Результатом административной процедуры является регистрация поступивших на исполнение документов.

Блок-схема административных процедур, выполняемых при предоставлении муниципальной услуги, приведена в Приложении 2 к административному регламенту.

В случае выявления технических ошибок, допущенных специалистами Отдела, срок для их исправления составляет не более 3 рабочих дней.

При наличии оснований, указанных в пункте 11.1 административного регламента, уполномоченное должностное лицо Отдела готовит в 2 экземплярах мотивированный отказ в предоставлении муниципальной услуги.

Мотивированный отказ в выдаче копий архивных документов выдается заявителю или его представителю. В случае неявки заявителя по истечении 3 рабочих дней с момента его уведомления, результат предоставления муниципальной услуги направляется заказным письмом по адресу, указанному в заявлении.

Раздел IV.
Формы контроля за исполнением административного регламента

18. Должностными лицами, ответственными за предоставление муниципальной услуги являются: глава администрации Снежинского городского округа, руководитель аппарата администрации, специалисты Отдела, в должностные обязанности которых входит предоставление данной муниципальной услуги.

Текущий контроль за сроками исполнения специалистами Отдела как ответственными должностными лицами положений административного регламента и иных нормативных правовых актов, устанавливающих требования к предоставлению муниципальной услуги, а также за соблюдением последовательности действий по предоставлению муниципальной услуги и принятием решений, осуществляется руководителем аппарата администрации Снежинского городского округа.

Периодически руководитель аппарата администрации осуществляет проверку исполнения сроков административных процедур.

В случае пропуска срока, установленного административным регламентом, составляется служебная записка на имя главы администрации Снежинского городского округа.

При обнаружении нарушений административного регламента руководитель аппарата администрации Снежинского городского округа предпринимает действия, направленные на их исправление.

Должностные лица, ответственные за предоставление муниципальной услуги, несут персональную ответственность за соблюдение установленного административным регламентом порядка.

Ответственность за выполнение работ и соблюдение административного регламента наступает в соответствии с действующим трудовым законодательством и законодательством о муниципальной службе.

Раздел V.
Досудебный (внесудебный) порядок обжалования решений и действий (бездействия) органа, предоставляющего муниципальную услугу, а также должностных лиц, муниципальных служащих

19. Действия (бездействие) должностных лиц Отдела, принимаемые ими решения при предоставлении муниципальной услуги могут быть обжалованы заявителями.

Жалоба на нарушение порядка предоставления муниципальной услуги (далее — жалоба) — требование заявителя или его законного представителя о восстановлении или защите нарушенных прав или законных интересов заявителя при получении им муниципальной услуги.

20. Предметом досудебного (внесудебного) обжалования являются действия (бездействие) и решения, принятые должностными лицами Отдела, в ходе выполнения административного регламента.

Заявители могут обратиться с жалобой в следующих случаях:

1) нарушение срока регистрации запроса заявителя о предоставлении муниципальной услуги;

2) нарушение срока предоставления муниципальной услуги;

3) требование у заявителя документов, не предусмотренных нормативными правовыми актами Российской Федерации, нормативными правовыми актами Челябинской области, муниципальными правовыми актами для предоставления муниципальной услуги;

4) отказ в приеме документов, предоставление которых предусмотрено нормативными правовыми актами Российской Федерации, нормативными правовыми актами Челябинской области, муниципальными правовыми актами для предоставления муниципальной услуги, у заявителя;

5) отказ в предоставлении муниципальной услуги, если основания отказа не предусмотрены федеральными законами и принятыми в соответствии с ними иными нормативными правовыми актами Российской Федерации, нормативными правовыми актами Челябинской области, муниципальными правовыми актами;

6) затребование с заявителя при предоставлении муниципальной услуги платы, не предусмотренной нормативными правовыми актами Российской Федерации, нормативными правовыми актами Челябинской области, муниципальными правовыми актами;

7) отказ администрации Снежинского городского округа, должностных лиц Отдела, в исправлении допущенных опечаток и ошибок в выданных в результате предоставления муниципальной услуги документах либо нарушение установленного срока таких исправлений.

21. Основанием для начала процедуры досудебного (внесудебного) обжалования является жалоба.

Жалоба подается в письменной форме на бумажном носителе, в электронной форме.

Жалоба может быть направлена по почте, через многофункциональный центр предоставления государственных и муниципальных услуг (далее — АУ «МФЦ»), с использованием информационно-телекоммуникационной сети «Интернет», официального сайта администрации Снежинского городского округа, единого портала государственных и муниципальных услуг либо регионального портала государственных и муниципальных услуг, а также может быть принята при личном приеме заявителя:

по адресу: 456770, Челябинская область, г. Снежинск, ул.Свердлова, 24, администрация Снежинского городского округа;

по телефону/факсу: (35146) 32510;

по электронному адресу: adm@snzadm.ru

Личный прием заявителей осуществляется по предварительной записи в соответствии с утвержденным графиком. Запись на личный прием заявителей осуществляется в администрации Снежинского городского округа или по телефону 8 (35146) 32510;

по адресу: 456770, Челябинская область, г. Снежинск, ул.Свердлова, 1, цокольный этаж, АУ «МФЦ» города Снежинска;

по электронному адресу: mfc@snzadm.ru

22. При поступлении жалобы через многофункциональный центр АУ «МФЦ» обеспечивает ее передачу в уполномоченный на ее рассмотрение орган не позднее следующего рабочего дня со дня поступления жалобы.

При этом срок рассмотрения жалобы исчисляется со дня регистрации жалобы в уполномоченном на ее рассмотрение органе.

23. Действия (бездействие) и (или) решения должностных лиц отделов администрации Снежинского городского округа, должностных лиц администрации Снежинского городского округа могут быть обжалованы:

действия (бездействие) и (или) решения должностных лиц учреждений, управлений, отделов администрации Снежинского городского округа, ответственных за предоставление муниципальной услуги,— главе администрации Снежинского городского округа.

24. Жалоба должна содержать:

1) наименование органа, предоставляющего муниципальную услугу, должностного лица органа, предоставляющего муниципальную услугу, либо муниципального служащего, решения и действия (бездействие) которых обжалуются;

2) фамилию, имя, отчество (последнее — при наличии), сведения о месте жительства заявителя — физического лица либо наименование, сведения о месте нахождения заявителя — юридического лица, а также номер (номера) контактного телефона, адрес (адреса) электронной почты (при наличии) и почтовый адрес, по которым должен быть направлен ответ заявителю;

3) сведения об обжалуемых решениях и действиях (бездействии) органа, предоставляющего муниципальную услугу, должностного лица органа, предоставляющего муниципальную услугу, либо муниципального служащего;

4) доводы, на основании которых заявитель не согласен с решением и действием (бездействием) органа, предоставляющего муниципальную услугу, должностного лица органа, предоставляющего муниципальную услугу, либо муниципального служащего. Заявителем могут быть представлены документы (при наличии), подтверждающие доводы заявителя, либо их копии. В случае, если документы, указанные в настоящем подпункте, находятся в распоряжении администрации Снежинского городского округа, структурных учреждений, управлений, заявитель имеет право на получение таких документов и информации, необходимых для обоснования и рассмотрения жалобы.

25. Поступившая жалоба подлежит рассмотрению должностным лицом, наделенным полномочиями по рассмотрению жалоб, в течение 15 (пятнадцати) рабочих дней со дня ее регистрации.

В случае обжалования отказа органа, предоставляющего муниципальную услугу, его должностного лица в приеме документов у заявителя либо в исправлении допущенных опечаток и ошибок или в случае обжалования нарушения установленного срока таких исправлений — в течение 5 (пяти) рабочих дней со дня ее регистрации.

26. По результатам рассмотрения жалобы органом, предоставляющим муниципальную услугу, должно быть принято одно из следующих решений:

1) удовлетворение жалобы, в том числе в форме отмены принятого решения, исправления допущенных опечаток и ошибок в выданных в результате предоставления муниципальной услуги документах, возврата заявителю денежных средств, взимание которых не предусмотрено нормативными правовыми актами Российской Федерации, нормативными правовыми актами Челябинской области, муниципальными правовыми актами, а также в иных формах;

2) отказ в удовлетворении жалобы.

27. Мотивированный ответ о результатах рассмотрения жалобы должен быть направлен заявителю в письменной форме либо в электронной форме (по желанию заявителя) не позднее дня, следующего за днем принятия одного из решений, указанных в пункте 7 административного регламента.

28. Решения, принятые по результатам рассмотрения жалобы, могут быть обжалованы заявителем в судебном порядке в соответствии с законодательством Российской Федерации.

29. В случае установления в ходе или по результатам рассмотрения жалобы признаков состава административного правонарушения или преступления должностное лицо, наделенное полномочиями по рассмотрению жалоб, незамедлительно должно направить имеющиеся материалы в органы прокуратуры.

ПРИЛОЖЕНИЕ 1
к административному регламенту предоставления архивным отделом администрации города Снежинска муниципальной услуги по выдаче документов, не относящихся к государственной собственности Челябинской области

Главе администрации
города Снежинска

В. Б. Абакулову

от _____
(фамилия, имя, отчество полностью) проживающего (ей) по адресу:

Контактный телефон
_____

Заявление

Прошу выдать _____
(указать вид, реквизиты запрашиваемого документа)

от _____ № _____
(число, месяц, год)
_____
_____
(указать наименование или краткое содержание документа)

«____» _____ 20 ___ г. Подпись _____

Допускается форма заявления на бланке организации, за подписью руководителя юридического лица.

ПРИЛОЖЕНИЕ 2
к административному регламенту предоставления архивным отделом администрации города Снежинска муниципальной услуги по выдаче документов, не относящихся к государственной собственности Челябинской области

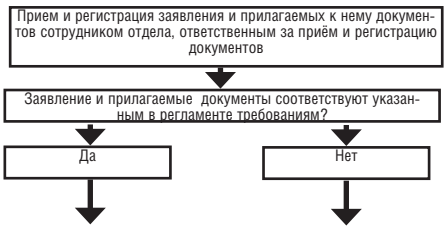

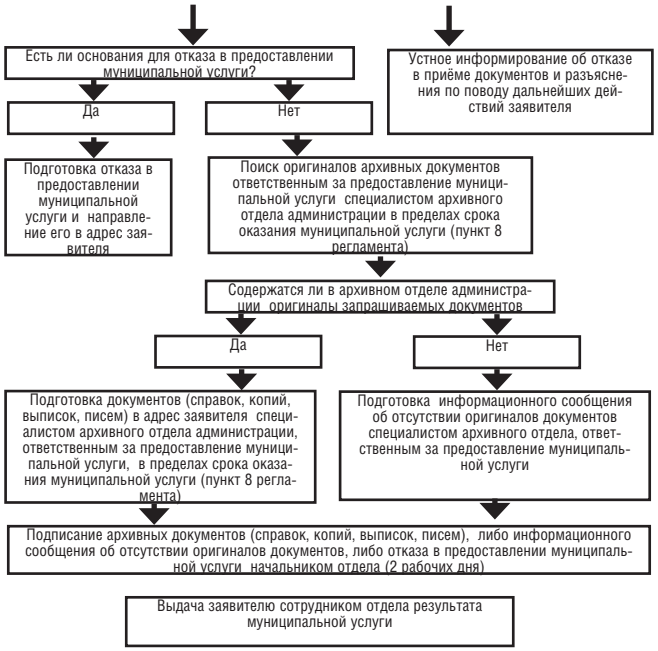

Администрация Снежинского городского округа постановление от 19 ноября 2013 № 1780

О внесении изменений в муниципальную целевую Программу «Комплексное развитие систем коммунальной инфраструктуры Снежинского городского округа» на 2013–2015 гг.

В соответствии с Бюджетным кодексом Российской Федерации, Федеральным законом от 06.10.2003 № 131-ФЗ «Об общих принципах организации местного самоуправления в Российской Федерации», Положением «О разработке и принятии муниципальных целевых программ Снежинского городского округа и контроле за их исполнением», утвержденным постановлением администрации Снежинского городского округа от 10.05.2012 № 573, руководствуясь статьями 40, 41 Устава муниципального образования «Город Снежинск»,

ПОСТАНОВЛЯЮ:

1. Внести изменения в муниципальную целевую Программу «Комплексное развитие систем коммунальной инфраструктуры Снежинского городского округа» на 2013–2015 гг., утвержденную постановлением администрации Снежинского городского округа от 04.07.2013 № 923 (прилагаются).

2. Опубликовать настоящее постановление в газете «Известия Собрания депутатов и администрации города Снежинска».

3. Контроль за выполнением настоящего постановления возложить заместителя главы администрации Снежинского городского округа И. И. Сапрыкина.

Глава администрации
Снежинского городского округа В. Б. Абакулов

ПРИЛОЖЕНИЕ
к постановлению администрации
Снежинского городского округа
от 19. 11. 2013 № 1780

ИЗМЕНЕНИЯ
в муниципальную целевую Программу «Комплексное развитие систем коммунальной инфраструктуры Снежинского городского округа» на 2013–2015 гг.

1. Раздел «Объем и источники финансирования Программы» Паспорта программы изложить в новой редакции:

«Источниками финансирования Программы являются:
· средства местного бюджета (далее — МБ);
· внебюджетные источники (далее — ВИ).

Общий объём финансирования Программы составляет 59 181 251,96 руб., в т. ч.:
· МБ — 57 451 251,96 руб.;
· ВИ — 1 730 000 руб.

Финансирование мероприятий Программы осуществляется в пределах выделенных бюджетных средств и внебюджетных источников и ежегодно уточняется исходя из возможностей областного и местного бюджетов и внебюджетных источников».

2. Раздел 3 «Затраты на реализацию Программы» изложить в новой редакции:

«Величина требуемых суммарных капитальных вложений для реализации мероприятий Программы определена в размере 59 181 251,96 руб., в том числе:
— коммунальные системы теплоснабжения — 18 081 000 руб.;
— коммунальные системы электроснабжения — 3 390 043,84 руб.;
— коммунальные системы водоснабжения и водоотведения — 35 292 708,12 руб.;
— коммунальные систем газоснабжения — 2 417 500 руб.».

3. Таблицу 3 раздела 5 «Перечень основных мероприятий Программы и ее ресурсное обеспечение» изложить в новой редакции:

Таблица 3

Коммунальные системы	Источник финансирования	*Необходимое ресурсное обеспечение, руб.			
		2013 г.	2014 г.	2015 г.	всего
Теплоснабжение	МБ		16 351 000		16 351 000
	ВИ	1 730 000			1 730 000
Электроснабжение	МБ	890 043,84	2 500 000		3 390 043,84
	ВИ				0
Водоснабжение и водоотведение	МБ	13 501 461,12	21 791 247		35 292 708,12
	ВИ				0
Газоснабжение	МБ	417 500	2 000 000		2 417 500
	ВИ				0
Итого, в т. ч.:		16 539 004,96	42 642 247	0	59 181 251,96
	МБ	14 809 004,96	42 642 247		57 451 251,96
	ВИ	1 730 000			1 730 0000

* Объем финансирования указан справочно, исходя из потребности. Фактический объем финансирования будет утверждаться при формировании бюджета на очередной финансовый год (либо при очередной корректировке бюджета на текущий год).»

4. Приложение 1 к Программе изложить в новой редакции (прилагается).

ПРИЛОЖЕНИЕ 1
к Программе «Комплексное развитие систем коммунальной инфраструктуры Снежинского городского округа» на 2013–2015 гг.

Перечень основных мероприятий Программы

№ п/п	Наименование мероприятий	Источники финансирования	Потребность в финансовых средствах, рублей				Исполнитель	Обоснование
			2013	2014*	2015*	Всего*		
1. КОММУНАЛЬНЫЕ СИСТЕМЫ ТЕПЛОСНАБЖЕНИЯ								
Жилой район «Поселок Сокол»								
1.1.	Ремонт системы отопления объектов муниципального предприятия «Энергетик», в том числе замена участков тепловых сетей и водогрейных котлов на фильтровальной станции и хлораторной очистных сооружений канализации (2 шт.)	Всего, в т. ч.	1 730 000	0	0	1 730 000	МП «Энергетик»	
		МБ				0		
		ВИ	1 730 000			1 730 000		
1.2.	Капитальный ремонт системы теплоснабжения ДОЦ «Орленок», в т. ч. ПИР: — доработка проектной документации; — капитальный ремонт магистральных сетей теплоснабжения, реконструкция тепловых пунктов корпусов с установкой теплообменников	Всего, в т. ч.	0	16 351 000	0	16 351 000	МКУ «СЗСР»	
		МБ		16 351 000		16 351 000		
		ВИ				0		
	Всего по разделу 1:	Всего, в т. ч.	1 730 000	16 351 000	0	18 081 000		
		МБ	0	16 351 000	0	16 351 000		
		ВИ	1 730 000	0	0	1 730 000		
2. КОММУНАЛЬНЫЕ СИСТЕМЫ ЭЛЕКТРОСНАБЖЕНИЯ								
Город Снежинск								
Объекты инженерно-транспортной инфраструктуры								
2.1.	Строительство РТП в мкр.23 (проектно-изыскательские работы)	Всего, в т. ч.	890 043,84	2 500 000,00	0,00	3 390 043,84	МКУ «СЗСР»	
		МБ	890 043,84	2 500 000,00		3 390 043,84		
		ВИ				0,00		
	Всего по разделу 2:	Всего, в т. ч.	890 043,84	2 500 000,00	0,00	3 390 043,84		
		МБ	890 043,84	2 500 000,00	0,00	3 390 043,84		
		ВИ	0,00	0,00	0,00	0,00		
3. КОММУНАЛЬНЫЕ СИСТЕМЫ ВОДОСНАБЖЕНИЯ И ВОДООТВЕДЕНИЯ								
Город Снежинск								
Объекты инженерно-транспортной инфраструктуры								
3.1.	Магистральный водопровод Ду 300 мм от УТ-17 до ул.Чкаловской	Всего, в т. ч.	2 500 000	0	0	2 500 000	МКУ «СЗСР»	
		МБ	2 500 000			2 500 000		
		ВИ				0		

Жилой район «Поселок Сокол»								
3.2.	Реконструкция очистных сооружений сточных бытовых вод	Всего, в т. ч.	9 541 097,41	21 791 247	0	31 332 344,41	МКУ «СЗСР»	
		МБ	9 541 097,41	21 791 247		31 332 344,41		
		ВИ				0		
3.3.	Реконструкция системы холодного водоснабжения. Наружные сети водоснабжения г. Снежинск, пос.Сокол	Всего, в т. ч.	880 775,71	0	0	880 775,71	МКУ «СЗСР»	
		МБ	880 775,71			880 775,71		
		ВИ				0		
Поселок Ближний Береговой								
3.4.	Замена аварийного магистрального трубопровода холодной воды длиной 90 м. от колодца № 7 до пожарного гидранта № 3 ул. Новая	Всего, в т. ч.	329 706	0	0	329 706	МКУ «СЗИГХ»	
		МБ	329 706			329 706		
		ВИ				0		
3.5.	Замена аварийного магистрального трубопровода холодной воды диаметром 57 мм длиной 65 м. от пожарного гидранта № 3 до колодца № 6 ул. Новая	Всего, в т. ч.	249 882	0	0	249 882	МКУ «СЗИГХ»	
		МБ	249 882			249 882		
		ВИ				0		
	Всего по разделу 3:	Всего, в т. ч.	13 501 461,12	21 791 247	0	35 292 708,12		
		МБ	13 501 461,12	21 791 247	0	35 292 708,12		
		ВИ	0	0	0	0		
4. КОММУНАЛЬНЫЕ СИСТЕМЫ ГАЗОСНАБЖЕНИЯ								
Город Снежинск								
Объекты инженерно-транспортной инфраструктуры								
4.1.	Строительство газовой распределительной подстанции в мкр. 22, 23 (в т. ч. проектно-изыскательские работы)	Всего, в т. ч.	0	2 000 000	0	2 000 000	МКУ «СЗСР»	
		МБ		2 000 000		2 000 000		
		ВИ				0		
4.2.	Магистральные сети газоснабжения (1 этап реализации мероприятий по обеспечению перспективной застройки микрорайонов 22, 23 инженерными сетями газоснабжения)	Всего, в т. ч.	417 500	0	0	417 500	МКУ «СЗСР»	
		МБ	417 500			417 500		
		ВИ				0,00		
	Всего по разделу 4:	Всего, в т. ч.	417 500	2 000 000	0	2 417 500		
		МБ	417 500	2 000 000	0	2 417 500		
		ВИ	0	0	0	0		
	Всего по Программе, в т. ч.	Всего, в т. ч.	16 539 004,96	42 642 247,00	0,00	59 181 251,96		
		МБ	14 809 004,96	42 642 247,00	0,00	57 451 251,96		
		ВИ	1 730 000,00	0,00	0,00	1 730 000,00		
	в том числе по получателям:							
	МКУ «СЗСР»	МБ	14 229 416,96	42 642 247,00	0,00	56 871 663,96		
	МКУ «СЗИГХ»	МБ	579 588,00	0,00	0,00	579 588,00		
	МП «Энергетик»	ВИ	1 730 000,00	0,00	0,00	1 730 000,00		

* Объем финансирования указан справочно, исходя из потребности. Фактический объем финансирования будет утверждаться при формировании бюджета на очередной финансовый год (либо при очередной корректировке бюджета на текущий год).

Администрация Снежинского городского округа постановление от 19 ноября 2013 № 1781

О внесении изменений в муниципальную целевую Программу строительства, реконструкции и капитального ремонта автомобильных дорог на территории Снежинского городского округа на 2012–2014 гг.

Руководствуясь Положением «О разработке и принятии муниципальных целевых программ Снежинского городского округа и контроле за их исполнением», утвержденным постановлением администрации Снежинского городского округа от 10.05.2012 № 573, на основании статьи 40 Устава муниципального образования «Город Снежинск»

ПОСТАНОВЛЯЮ:

1. Внести изменения в муниципальную целевую Программу строительства, реконструкции и капитального ремонта автомобильных дорог на территории Снежинского городского округа на 2012–2014 гг., утвержденную постановлением администрации Снежинского городского округа от 26.06.2012 № 824 (с изменениями от 18.01.2013 № 50) (прилагаются).
2. Опубликовать настоящее постановление в газете «Известия Собрания депутатов и администрации города Снежинска».
3. Контроль за выполнением настоящего постановления возложить заместителя главы администрации Снежинского городского округа И. И. Сапрыкина.

Глава администрации
Снежинского городского округа В. Б. Абакулов

ПРИЛОЖЕНИЕ
к постановлению администрации
Снежинского городского округа
от 19. 11. 2013 № 1781

Изменения в муниципальную целевую Программу троительства, реконструкции и капитального ремонта автомобильных дорог на территории Снежинского городского округа на 2012–2014 гг.

1. Раздел «Объем и источники финансирования программы» Паспорта программы изложить в новой редакции:
«Общий объем финансирования — 234 366,702 тыс. руб., в том числе:
из средств федерального бюджета — 30 000,0 тыс. руб.;
из средств областного бюджета — 46 226,422 тыс. руб.;
из средств местного бюджета — 158 140,280 тыс. руб.;
Объем финансирования в 2012 году — 16 896,380 тыс. руб., в том числе:
из средств федерального бюджета — 0 тыс. руб.;
из средств областного бюджета — 0 тыс. руб.;
из средств местного бюджета — 16 896,380 тыс. руб.
Объем финансирования в 2013 году — 28 799,355 тыс. руб., в том числе:
из средств федерального бюджета — 0 тыс. руб.;
из средств областного бюджета — 0 тыс. руб.;
из средств местного бюджета — 28 799,355 тыс. руб.;
Объем финансирования в 2014 году — 188 670,967 тыс. руб., в том числе:
из средств федерального бюджета — 30 000,0 тыс. руб.;
из средств областного бюджета — 46 226,422 тыс. руб.;
из средств местного бюджета — 112 444,545 тыс. руб.;
Финансирование мероприятий Программы осуществляется в пределах выделенных бюджетных средств и ежегодно уточняется, исходя из возможностей федерального, областного и местного бюджетов».
2. Раздел «Индикативные показатели и ожидаемые конечные результаты реализации программы» изложить в новой редакции:
«- строительство 0,6 км новых автодорог;
— реконструкция 4,1 км существующих улиц;
— капитальный ремонт 13,54 км и 16 369 кв. м существующих улиц и дорог;
— капитальный ремонт 2 863 кв. м существующих проездов».
— снижение уровня аварийности на автодорогах за счет улучшения качества дорожного покрытия и оптимизации режима движения».
3. Раздел 3 «Система мероприятий программы» изложить в новой редакции:
«Основными направлениями развития сети автомобильных дорог города Снежинска являются:
— реконструкция наиболее загруженных автомобильных дорог и перевод их в более высокую категорию;
— строительство новых автомобильных дорог с усовершенствованным типом покрытия;
— капитальный ремонт существующих автомобильных дорог.
Программой предусмотрено строительство 0,6 км новых автодорог, реконструкция 4,1 км существующих улиц, капитальный ремонт 13,54 км и 16 369 кв. м существующих улиц и дорог, капитальный ремонт 2 863 кв. м существующих проездов.
Перечень мероприятий Программы приведен в Приложении».
4. Раздел 4 «Ресурсное обеспечение Программы» изложить в новой редакции:
«Финансирование Программы предусматривается за счет средств федерального, областного и местного бюджетов.
Общая сумма финансирования Программы составляет — 234 366,702 тыс. руб., в том числе:
из средств федерального бюджета 30 000,0 тыс. руб.;
из средств областного бюджета — 46 226,422 тыс. руб.;
из средств местного бюджета — 158 140,280 тыс. руб.».
Финансирование мероприятий Программы осуществляется в пределах выделенных бюджетных средств и ежегодно уточняется, исходя из возможностей федерального, областного и местного бюджетов».
5. Раздел 6 «Результаты реализуемой программы» изложить в новой редакции:
«В планируемый период предусматривается:
— строительство 0,6 км новых автодорог, что позволит включить в транспортную сеть микрорайоны перспективной застройки и разгрузить существующие автодороги;
— реконструкция 4,1 км существующих улиц для приведения их характеристик в соответствие с требованиями категорий, предусмотренных Генеральным планом г. Снежинска;
— капитальный ремонт 13,54 км и 16 369 кв. м существующих автомобильных дорог с целью поддержания покрытий дорог в проезжем состоянии в соответствии с техническими нормативами и регламентами:
— капитальный ремонт 2 863 кв. м существующих проездов.
— снижение уровня аварийности на автодорогах за счет улучшения качества дорожного покрытия и оптимизации режима движения».
6. Приложение к Программе «Перечень мероприятий программы» изложить в новой редакции (прилагается).

ПРИЛОЖЕНИЕ
к муниципальной целевой Программе
строительства, реконструкции и капитального ремонта
автомобильных дорог на территории Снежинского
городского округа на 2012–2014 гг.

Перечень мероприятий Программы

№ п/п	Наименование объекта	Получатель средств	Характеристика автомобильных дорог				Финансирование, тыс. руб.				
			Протяженность (км)	а/бетон	щебень	грунт	По источникам	Всего	2012	2013	2014*
I. Автомобильные дороги местного значения, подлежащие проектированию, строительству, реконструкции											
1.1	Строительство улицы № 27 А (от улицы Ломинского до улицы Транспортной) в городе Снежинске (в т. ч. проектно-изыскательские работы)	МКУ «СЗСР»	0,60					16 064,247	0	16 064,247	0
							ФБ	0			
							ОБ	0			
							МБ	16 064,247		16 064,247	
1.2	Устройство пешеходной дорожки (от перекрестка улиц Нечая-Ломинского до улицы Транспортная)	МКУ «СЗИГХ»						500,00	0	0	500,00
							ФБ	0			
							ОБ	0			
							МБ	500,00			500,00
1.3	Реконструкция улицы Пионерской (от улицы Школьной до улицы Первомайской) в жилом поселке № 2 города Снежинска	МКУ «СЗСР»	0,57		0,57			11 000,00	0	0	11 000,00
							ФБ	0			
							ОБ	10 000,00			10 000,00
							МБ	1 000,00			1 000,00
1.4	Реконструкция улицы Уральская (от улицы Строителей до улицы Чуйкова) в жилом поселке № 2 города Снежинска	МКУ «СЗСР»	0,28		0,28			12 310,00	0	0	12 310,00
							ФБ	0,00			
							ОБ	10 000,00			10 000,00
							МБ	2 310,00			2 310,00

1.5	Реконструкция улицы Берёзовая (от улицы Чуйкова до улицы Строителей) в жилом поселке № 2 города Снежинска	МКУ «СЗСР»	0,35		0,35			9 373,00		620,00	8 753,00
							ФБ	0			
							ОБ	0			
							МБ	9 373,00		620,00	8 753,00
1.6	Реконструкция улицы Чуйкова (от улицы Забабахина до улицы Чкаловской) в городе Снежинске (в т. ч. проектно-изыскательские работы)	МКУ «СЗСР»	0,45	0,30		0,15		17 800,00	0	0	17 800,00
							ФБ	0			
							ОБ	8 900,000			8 900,00
							МБ	8 900,00			8 900,00
1.7	Реконструкция улицы Феоктистова (от проспекта Щелкина до улицы Ломинского) в городе Снежинске (в т. ч. проектно-изыскательские работы)	МКУ «СЗСР»	1,50	1,50				30 000,00	0,00		30 000,00
							ФБ	30 000,00			30 000,00
							ОБ	0			
							МБ	0			
1.8	Реконструкция проспекта Мира (от улицы Нечая до улицы Широкой) в городе Снежинске (в т. ч. проектно-изыскательские работы)	МКУ «СЗСР»	0,95	0,95				30 115,108	0	115,108	30 000,00
							ФБ	0,0			
							ОБ	0			
							МБ	30 115,108	0	115,108	30 000,00
1.9	Реконструкция улично-дорожной сети мкр. 22,23 (проектно-изыскательские работы)	МКУ «СЗСР»						4 320,00	0	0	4 320,00
							ФБ	0			
							ОБ	0			
							МБ	4 320,00			4 320,00
	ИТОГО по разделу:		4,70	2,75	1,2	0,15		131 482,355	0	16 799,355	114 683,00
							ФБ	30 000,00			30 000,00
							ОБ	28 900,00	0	0	28 900,00
							МБ	72 582,355	0	16 799,355	55 783,00
II. Автомобильные дороги местного значения, внутриквартальные территории, подлежащие капитальному ремонту											
2.1	Перекресток ул.Мира, Широкая, Каслинское шоссе (3386,5 кв.м)	МКУ «СЗИГХ»						1 873,451	1 873,451	0	0
							ФБ	0			
							ОБ	0			
							МБ	1 873,451	1 873,451		
2.2	Ул.Васильева (от б.Циолковского до ПК-8) (1664,7 кв.м)	МКУ «СЗИГХ»						891,674	891,674	0	0
							ФБ	0			
							ОБ	0			
							МБ	891,674	891,674		
2.3	Транспортная развязка ул.Победы, Ленина, Щелкина, Дзержинского (8061 кв.м)	МКУ «СЗИГХ»						7 548,546	7 548,546	0	0
							ФБ	0			
							ОБ	0			
							МБ	7 548,546	7 548,546		
2.4	Ул.Васильева (от б.Свердлова до ул.Пищерова) (3257 кв.м)	МКУ «СЗИГХ»						1 712,516	1 712,516	0	0
							ФБ	0			
							ОБ	0			
							МБ	1 712,516	1 712,516		
2.5	Ремонт отдельными картами автодороги от КПП-2 до М-5	МКУ «СЗИГХ»	8,350					41 520,544	2 858,999	0,000	38 661,545
							ФБ	0			
							ОБ	0,00			
							МБ	41 520,544	2 858,999	0	38 661,545
2.6	Капитальный ремонт участка автодороги подъезд к г. Снежинску от автомобильной дороги М5 подъезд к г. Екатеринбургу	МКУ «СЗИГХ»	0,550					5 777,194	0	0	5 777,194
							ФБ	0			
							ОБ	0			
							МБ	5 777,194			5 777,194
2.7	Расширение перекрестка Транспортная-Феоктистова	МКУ «СЗИГХ»						155,701	155,701	0	0
							ФБ	0			
							ОБ	0			
							МБ	155,701	155,701		
2.8	Капитальный ремонт автодорог по улице Победы и участка Каслинского шоссе за КПП-1	МКУ «СЗИГХ»						12 000,000	0,000	12 000,000	0
							ФБ	0			
							ОБ	0		0	
							МБ	12 000,000		12 000,000	
2.9	Капитальный ремонт автодороги ул.Васильева	МКУ «СЗИГХ»	1,130					8 192,662	0	0	8 192,662
							ФБ	0			
							ОБ	8 192,662		0	8 192,662
							МБ	0			
2.10	Капитальный ремонт автодороги улицы Ломинского	МКУ «СЗИГХ»	1,050					9 133,760	0	0	9 133,760
							ФБ	0			
							ОБ	9 133,760		0	9 133,760
							МБ	0			
2.11	Капитальный ремонт участка автодороги подъезд к г. Снежинску от автодороги Тюбук-Кыштым	МКУ «СЗИГХ»	2,455					12 222,806	0	0	12 222,806
							ФБ	0			
							ОБ	0			
							МБ	12 222,806			12 222,806
2.12	Въезд к дому Чуйкова, 8 (220 кв.м)	МКУ «СЗИГХ»						142,581	142,581	0	0
							ФБ	0			
							ОБ	0			
							МБ	142,581	142,581		
2.13	Въезд к дому Комсомольская, 20 (200 кв.м)	МКУ «СЗИГХ»						129,619	129,619	0	0
							ФБ	0			
							ОБ	0			
							МБ	129,619	129,619		
2.14	Въезд к дому Комсомольская, 26 (240 кв.м)	МКУ «СЗИГХ»						155,543	155,543	0	0
							ФБ	0			
							ОБ	0			
							МБ	155,543	155,543		
2.15	Проезд у ТОЦ «Синара» к д/с № 2 (1100 кв.м)	МКУ «СЗИГХ»						712,903	712,903	0	0
							ФБ	0			
							ОБ	0			
							МБ	712,903	712,903		
2.16	Проезд к домам 30, 32 по ул.Дзержинского (653 кв.м)	МКУ «СЗИГХ»						423,205	423,205	0	0
							ФБ	0			
							ОБ	0			
							МБ	423,205	423,205		
2.17	Проезд у жилого дома 28 по ул.Победы (450 кв.м)	МКУ «СЗИГХ»						291,642	291,642	0	0
							ФБ	0			
							ОБ	0			
							МБ	291,642	291,642		
	ИТОГО по разделу:		13,54	0	0	0		102 884,347	16 896,380	12 000,000	73 987,967
							ФБ	0	0	0	0
							ОБ	17 326,422	0	0,000	17 326,422
							МБ	85 557,925	16 896,380	12 000,000	56 661,545
	ВСЕГО:		18,24	2,75	1,2	0,15		234 366,702	16 896,380	28 799,355	188 670,967
							ФБ	30 000,000	0	0	30 000,000
							ОБ	46 226,422	0	0,000	46 226,422
							МБ	158 140,280	16 896,380	28 799,355	112 444,545
	В том числе по бюджетополучателям										
	МКУ «СЗСР»							130 982,355	0,000	16 799,355	114 183,000
							ФБ	30 000,00	0	0	30 000,00
							ОБ	28 900,00	0	0	28 900,00
							МБ	72 082,355	0	16 799,355	55 283,000
	МКУ «СЗИГХ»							103 384,347	16 896,380	12 000,000	74 487,967
							ФБ	0	0	0	0
							ОБ	17 326,422	0	0,000	17 326,422
							МБ	86 057,925	16 896,380	12 000,000	57 161,545

*- Объем финансирования указан справочно, исходя из потребности. Фактический объем финансирования будет утверждаться при формировании бюджета на очередной финансовый год (либо при очередной корректировке бюджета на текущий год).

Администрация города Снежинска

Информация о проведении конкурса

18 ноября 2013 года по адресу г.Снежинск, ул. Свердлова, 24 состоялось заседание конкурсной комиссии по проведению конкурсного отбора субъектов малого и среднего предпринимательства для получения услуг в инновационном бизнес-инкубаторе.

По итогам заседания конкурсной комиссией принято решение признать победителем конкурсного отбора ИП Ахмадуллина Р.Н.

Муниципальное казенное учреждение «Комитет по управлению имуществом города Снежинска»

Информационное сообщение о заключении сделки купли-продажи недвижимого имущества

Муниципальное казенное учреждение «Комитет по управлению имуществом города Снежинска» сообщает о том, что 25.10.2013 заключен договор купли-продажи недвижимого имущества — нежилого помещения, общей площадью 21,2 кв.м, расположенного по адресу: Россия, Челябинская обл., г. Снежинск, ул. Ленина, дом 19, помещение № 48. Цена продажи — 352 000 (триста пятьдесят две тысячи) рублей (без НДС).

Имущество продано в соответствии с Федеральным законом от 22.07.2008 № 159-ФЗ «Об особенностях отчуждения недвижимого имущества, находящегося в государственной собственности субъектов Российской Федерации или в муниципальной собственности и арендуемого субъектами малого и среднего предпринимательства, и о внесении изменений в отдельные законодательные акты Российской Федерации» посредством его отчуждения в общую долевую собственность индивидуальных предпринимателей Зудихиной Людмилы Николаевны и Фроловой Татьяны Сергеевны, являющихся субъектами малого предпринимательства и имеющих преимущественное право на приобретение Имущества.

Информационное сообщение о заключении сделки купли-продажи недвижимого имущества

Муниципальное казенное учреждение «Комитет по управлению имуществом города Снежинска» сообщает о том, что 25.10.2013 заключен договор купли-продажи недвижимого имущества — нежилого помещения, общей площадью 29,8 кв.м, расположенного по адресу: Россия, Челябинская обл., г. Снежинск, ул. Ленина, дом 19, помещение № 52. Цена продажи — 419 000 (четыреста девятнадцать тысяч) рублей (без НДС).

Имущество продано в соответствии с Федеральным законом от 22.07.2008 № 159-ФЗ «Об особенностях отчуждения недвижимого имущества, находящегося в государственной собственности субъектов Российской Федерации или в муниципальной собственности и арендуемого субъектами малого и среднего предпринимательства, и о внесении изменений в отдельные законодательные акты Российской Федерации» посредством его отчуждения в общую долевую собственность индивидуальных предпринимателей Зайцевой Аллы Васильевны, Никишовой Людмилы Сергеевны, Севостьяновой Анастасии Леонидовны, Холодиловой Алины Витальевны, являющихся субъектами малого предпринимательства и имеющих преимущественное право на приобретение Имущества.

Информационное сообщение о заключении договора купли-продажи недвижимого имущества (о результатах приватизации муниципального имущества)

Муниципальное казенное учреждение «Комитет по управлению имуществом города Снежинска» сообщает о том, что 25 октября 2013 года заключен договор купли-продажи недвижимого имущества — производственной базы, общей площадью 1625,4 кв.м, расположенной по адресу: Челябинская обл., город Снежинск, ул. Транспортная, д. 36 (далее — Имущество).

Цена продажи Имущества составила 7 049 000 (семь миллионов сорок девять тысяч) рублей (без НДС).

Имущество продано в соответствии с Федеральным законом от 22.07.2008 № 159-ФЗ «Об особенностях отчуждения недвижимого имущества, находящегося в государственной собственности субъектов Российской Федерации или в муниципальной собственности и арендуемого субъектами малого и среднего предпринимательства, и о внесении изменений в отдельные законодательные акты Российской Федерации» посредством его отчуждения в собственность общества с ограниченной ответственностью «Автоэкспресс», являющегося субъектом малого предпринимательства и имеющего преимущественное право на приобретение Имущества.

Муниципальное казенное учреждение «Служба заказчика по инфраструктуре и городскому хозяйству»

Извещение о проведении открытого конкурса на право осуществления регулярных пассажирских перевозок населения городским пассажирским транспортом общего пользования по внутримуниципальным маршрутам, входящим в состав маршрутной сети Снежинского городского округа.

Раздел 1. Сведения об организаторе конкурса		
1	Наименование	Администрация Снежинского городского округа
2	Место нахождения	456770 Челябинская обл., г. Снежинск, ул. Свердлова, д. 22.
3	Почтовый адрес	456770 Челябинская обл., г. Снежинск, ул. Свердлова, д. 22.
4	Телефон. Факс	
5	Адрес электронной почты	adm@snzadm.ru
Раздел 2. Сведения о Заказчике		
1	Наименование	Муниципальное казенное учреждение «Служба заказчика по инфраструктуре и городскому хозяйству»
2	Место нахождения	456770 Челябинская обл., г. Снежинск, ул. Ленина, д. 30.
3	Почтовый адрес	456770 Челябинская обл., г. Снежинск, ул. Ленина, д. 30, а/я 526
4	Контактное лицо	Рыжова Лариса Ивановна
5	Телефон. Факс	тел/факс 8 (351 46) 3–25–70, 2–45–47
6	Адрес электронной почты	kgkhsnezhinsk@mail.ru
Раздел 3. Сведения о предмете конкурса		
1	Наименование предмета конкурса	Осуществление регулярных пассажирских перевозок населения городским пассажирским транспортом общего пользования по внутримуниципальным маршрутам, входящим в состав маршрутной сети Снежинского городского округа.
2	Срок действия	с 01.01.2014 г. по 31.12.2014 г.
3	Условия договора	Договор заключается по типовой форме (раздел XI конкурсной документации). Срок действия договора — с 01.01.2014 г. по 31.12.2014 г. Условия выполнения пассажирских перевозок, включая вместимость транспортных средств, количество рейсов по маршрутам и т.д., определяются в соответствии с условиями заключенного договора и разделами I, II, III конкурсной документации (Расписание движения автобусов на маршрутах и Вместимость транспортных средств и количество рейсов, которое должно выполняться транспортными средствами).
Раздел 4. Сведения о лотах		
Сведения о лоте № 1		
1	Номер; название; протяжённость рейса маршрутов, входящих в лот № 1	№ 1; Автовокзал — Горбольница; 16,7 км. № 51; Феоктистова — ул. Победы; 49,3 км. № 24; Бассейн — Горбольница; 26,1 км. № 40; Феоктистова — ул. Победы; 21,5 км.
2	Транспортное средство	Автобус
3	Режим работы	Согласно расписанию
4	Расписание на маршруте количество рейсов в день, вместимость транспортных средств.	Раздел I конкурсной документации (Расписание движения автобусов на маршрутах и Вместимость транспортных средств и количество рейсов, которое должно выполняться транспортными средствами).
Сведения о лоте № 2		
1	Номер; название; протяжённость рейса маршрутов, входящих в лот № 2	№ 2; Автовокзал — Горбольница; 12,3 км. № 21; Бассейн — Горбольница; 53,1 км. № 21 Б; Бассейн — Горбольница; 55,3 км. № 28; Бассейн — Горбольница; 54,2 км. № 46; Бассейн — Горбольница; 31,4 км.
2	Транспортное средство	Автобус
3	Режим работы	Согласно расписанию
4	Расписание на маршруте количество рейсов в день, вместимость транспортных средств.	Раздел II конкурсной документации (Расписание движения автобусов на маршрутах и Вместимость транспортных средств и количество рейсов, которое должно выполняться транспортными средствами).
Сведения о лоте № 3		
1	Номер; название; протяжённость рейса маршрутов, входящих в лот № 3	№ 3; Автовокзал — Горбольница; 12,7 км. № 21У; Бассейн — Горбольница; 32,5 км. № 23; Бассейн — Горбольница; 26,9 км. № 50; Бассейн — Горбольница; 29,5 км. № 52; Бассейн — Горбольница; 27,7 км.
2	Транспортное средство	Автобус
3	Режим работы	Согласно расписанию
4	Расписание на маршруте количество рейсов в день, вместимость транспортных средств.	Раздел III конкурсной документации (Расписание движения автобусов на маршрутах и Вместимость транспортных средств и количество рейсов, которое должно выполняться транспортными средствами).
Раздел 5. Сведения о порядке представления конкурсной документации		
1	Адрес сайта, на котором размещена конкурсная документация	Конкурсная документация размещена на официальном сайте Снежинского городского округа http:/www.snzadm.ru
2	Начало представления конкурсной документации	Со дня размещения конкурсной документации на сайте.
3	Порядок и форма представления конкурсной документации	Конкурсная документация представляется Заказчиком конкурса на основании письменного заявления любого заинтересованного лица в течение двух рабочих дней со дня получения соответствующего заявления, на магнитных носителях (необходимо при себе иметь чистый магнитный носитель) или по электронной почте.
Раздел 6. Сведения о порядке подачи заявки на участие в конкурсе		
1	Дата начала подачи заявки	«15»ноября 2013 г. (не позднее, чем за 30 календарных дней до дня вскрытия конвертов)
2	Дата и время окончание подачи заявки	«16» декабря 2013 г. в 17 часов.
3	Место и время подачи заявки	456770 Челябинская обл., г. Снежинск, ул. Ленина № 30, каб.309 Понедельник — четверг: с 08.00 до 17.00, Пятница: 08.00 до 15.00, Перерыв на обед: 12.00–13.00 Контактные лица: Рыжова Лариса Ивановна Контактный телефон — 8 (351 46) 3–25–70, 2–45–47
4	Порядок подачи заявки	Заявка на участие в конкурсе может быть подана лично претендентом, либо с курьером. Претендент подаёт заявку на участие в конкурсе в письменной форме в запечатанном конверте. На конверте указывается наименование и адрес Организатора конкурса, наименование конкурса, наименование претендента на участие в конкурсе, почтовый адрес претендента. Каждый конверт с заявкой на участие в конкурсе, поступившей в срок, регистрируется секретарем комиссии в Журнале регистрации заявок на участие в конкурсе. Конверты с заявками на участие в конкурсе маркируются путём нанесения на конверт регистрационного номера. По требованию лица, подавшего конверт с заявкой на участие в конкурсе, секретарём комиссии выдается расписка в получении конверта с заявкой на участие в конкурсе с указанием даты и времени ее получения. Заявки, полученные Организатором конкурса после даты и времени окончания срока подачи заявок на участие в конкурсе, признаются опоздавшими.
Раздел 7. Сведения о порядке вскрытия конвертов с заявками на участие в конкурсе		
1	Дата и время вскрытия конвертов	«17 » декабря 2013 года. 10 часов
2	Место вскрытия конвертов с заявками	456770 Челябинская обл., г. Снежинск, ул. Ленина, д. 30, каб. 206
3	Порядок вскрытия конвертов с заявками	В день вскрытия конвертов с заявками на участие в конкурсе, непосредственно перед вскрытием конвертов, но не раньше времени окончания подачи заявок, указанного в конкурсной документации, Конкурсная комиссия объявляет присутствующим участникам конкурса о возможности отзыва поданной заявки на участие в конкурсе. Конкурсная комиссия осуществляет вскрытие конвертов с заявками на участие в конкурсе в порядке их поступления по Журналу регистрации заявок на участие в конкурсе. Претенденты, подавшие заявки на участие в конкурсе, или их представители вправе присутствовать при вскрытии конвертов с заявками на конкурс. Председатель конкурсной комиссии вскрывает конверт с документами каждого участника конкурса и оглашает содержащуюся в нем информацию. При вскрытии конвертов с заявками на участие в конкурсе объявляется наименование (для юридического лица), фамилия, имя, отчество (для индивидуального предпринимателя) и юридический адрес каждого участника конкурса, конверт с заявкой которого на участие в конкурсе вскрывается, наличие сведений и документов в соответствии с прилагаемой описью, предусмотренных конкурсной документацией.
Раздел 8. Оценка и сопоставление заявок на участие в конкурсе.		
1	Срок проведения оценки и сопоставления заявок	С «17» декабря 2013 года по «18» декабря 2013 года
2	Критерии оценки заявок и порядок оценки	Указаны в Пункте 4 конкурсной документации «Критерии оценки заявок на участие в конкурсе»

3	Протокол оценки и сопоставления заявок на участие в конкурсе	В протоколе заседания Конкурсной комиссии указывается: — место, дата, время заседания конкурсной комиссии; — члены комиссии, присутствующие на заседании; — сведения об участниках конкурса, заявки которых были оценены; — сведения о порядке оценки заявок на участие в конкурсе; — решение о присвоении заявкам на участие в конкурсе порядковых номеров; — наименование (для юридических лиц), фамилия имя, отчество (для индивидуальных предпринимателей) и почтовый адрес участника конкурса, заявке на участие в конкурсе которого присвоен первый номер. Протокол заседания Конкурсной комиссии составляется в двух экземплярах, подписывается всеми членами комиссии, принявшими участие в заседании. После утверждения протокола результаты проведения конкурса публикуются в официальном печатном издании и размещаются на официальном сайте в срок не более 1 рабочего дня с даты подведения итогов конкурса. Заказчик в течение пяти рабочих дней со дня подписания протокола направляет победителю уведомление с предложением о заключении договора.
Раздел 9. Сведения о порядке заключения договора		
1	Срок договора по каждому лоту	МКУ «СЗИГХ» заключает с победителем конкурса договор сроком на один год в течение пяти рабочих дней с момента подписания протокола подведения итогов.

Конкурсная документация
открытого конкурса на право осуществления регулярных пассажирских перевозок населения городским пассажирским транспортом общего пользования по внутримуниципальным маршрутам, входящим в состав маршрутной сети Снежинского городского округа.

Содержание:

I. Лот № 1.
1. Срок осуществления регулярных пассажирских перевозок населения.
2. Расписание движение автобусов на маршрутах.
3. Вместимость транспортных средств и количество рейсов, которое должно выполняться транспортными средствами.

II. Лот № 2.
1. Срок осуществления регулярных пассажирских перевозок населения.
2. Расписание движение автобусов на маршрутах.
3. Вместимость транспортных средств и количество рейсов, которое должно выполняться транспортными средствами.

III. Лот № 3.
1. Срок осуществления регулярных пассажирских перевозок населения.
2. Расписание движение автобусов на маршрутах.
3. Вместимость транспортных средств и количество рейсов, которое должно выполняться транспортными средствами.

IV. Критерии оценки заявок на участие в конкурсе.

V. Порядок оценки и сопоставления заявок на участие в конкурсе.

VI. Условия допуска к участию в конкурсе.

VII. Место, даты начала и окончания срока подачи заявок на участие в конкурсе.

VIII. Место, дата и время вскрытия конвертов с заявками на участие в конкурсе.

IX. Место, дата и время подведения итогов конкурса.

X. Требования к содержанию, форме, составу заявки на участие в конкурсе.

XI. Проект договора на осуществление регулярных пассажирских перевозок населения городским пассажирским транспортом общего пользования по внутримуниципальным маршрутам, входящим в состав маршрутной сети Снежинского городского округа.

XII. Нормативные правовые акты, утверждающие маршрутную сеть на территории Снежинского городского округа:
1. Постановление администрации Снежинского городского округа № 326 от 26.03.2012 г. «Об утверждении внутримуниципальной маршрутной сети пассажирского автотранспорта общего пользования в Снежинском городском округе».
2. Постановление администрации Снежинского городского округа № 402 от 29.03.2013 г. «О внесении изменений в Постановление администрации Снежинского городского округа № 326 от 26.03.2012 г. «Об утверждении внутримуниципальной маршрутной сети пассажирского автотранспорта общего пользования в Снежинском городском округе»».

XIII. Приложение № 1 к конкурсной документации: «Форма заявки на участие в конкурсе».
I. Лот № 1.
1. Маршруты: № 1; Автовокзал — Горбольница; протяжённость рейса 16,7 км.
№ 51; Феоктистова — ул. Победы; протяжённость рейса 49,3 км.
№ 24; Бассейн — Горбольница; протяжённость рейса 26,1 км.
№ 40; Феоктистова — ул. Победы; протяжённость рейса 21,5 км.
2. Срок осуществления регулярных пассажирских перевозок населения с 01.01.2014 г. по 31.12.2014 г.
3. Расписание движение автобусов на маршрутах.

РАСПИСАНИЕ ДВИЖЕНИЯ АВТОБУСОВ

№№ маршрута	Рабочие дни	Выходные дни
1 от а/вок	6–25 6–45 7–10 7–30 7–55 8–40 9–25 10–20 11–05 11–50 12–40 13–25 14–05 14–45 15–30 16–20 17–05 17–50 18–35 19–20 20–05 20–50 21–35 22–20	7–10 7–55 8–40 9–50 10–35 11–40 12–25 13–30 14–15 15–10 15–55 17–10 17–55 18–55 19–40 20–40 21–25 22–10
51 с Феоктистова	6–00 8–35 (2) 14–25 17–40	6–25 8–35 10–20 14–00 16–25
51 ост. «Сады»	6–50 9–35 (2) 15–25 18–40	7–30 9–45 11–15 15–10 17–30
24 от бассейна	8–55 13–50 18–00	9–15 10–30 13–30 14–50 16–20
24 ост. «Сады»	9–50 14–45 18–45	10–05 11–20 14–20 15–50 17–00
40 с Феоктистова	9–15 14–15 17–55	9–20 13–30 16–15
40 ост. «Сады»	9–55 14–50 18–35	10–00 14–00 16–50

апрель 2014 г.

май-сентябрь 2014 г.

№№ маршрута	Рабочие дни	Выходные дни
1 от а/вок	май-август: 6–25 6–45 7–10 7–30 7–55 8–40 9–25 11–05 11–50 12–40 13–25 14–05 14–45 16–20 17–05 17–50 20–05 20–50 21–35 22–20	май-август: 7–10 7–55 8–40 11–40 12–25 13–30 14–15 15–10 15–55 17–10 18–55 19–40 20–40 21–25 22–10
	сентябрь: 6–25 6–45 7–10 7–30 7–55 8–40 9–25 10–20 11–05 11–50 12–40 13–25 14–05 14–45 15–30 16–20 17–05 17–50 18–35 19–20 20–05 20–50 21–35 22–20	сентябрь: 7–10 7–55 8–40 9–50 10–35 11–40 12–25 13–30 14–15 15–10 15–55 17–10 17–55 18–55 19–40 20–40 21–25 22–10
51 с Феоктистова	май-август: 6–00 8–35 (2) 14–25 (2) 17–40 20–15	май-август: 6–25 7–50 8–40 (2) 9–25 12–00 14–00 15–45 16–35 (2) 17–20 18–10 (2)
	сентябрь: 6–00 8–35 14–25 17–40 20–15	сентябрь: 6–25 7–50 8–40 (2) 9–25 12–00 14–00 15–45 16–35 (2) 17–20 18–10 (2)
51 ост. «Сады»	май-август: 6–50 9–35 (2) 15–25 (2) 18–40 21–10	май-август: 7–30 8–50 9–55 (2) 10–35 13–15 15–10 16–45 17–35 (2) 18–30 19–20 (2)
	сентябрь: 6–50 9–35 15–25 18–40 21–10	сентябрь: 7–30 8–50 9–55 (2) 10–35 13–15 15–10 16–45 17–35 (2) 18–30 19–20 (2)
24 от бассейна	8–00 8–55 10–15 13–50 18–00 20–05	8–05 (2) 9–25 (2) 10–55 (2) 13–30 14–40 (2) 17–15 (2) 18–25 (2) 19–50
24 ост. «Сады»	8–55 9–50 11–20 14–40 18–50 20–45	8–55 (2) 10–30 (2) 11–40 (2) 14–15 15–20 (2) 17–55 (2) 19–20 (2) 20–25
40 с Феоктистова	9–15 14–10 17–55 20–05	9–20 10–30 14–30 18–30
40 ост. «Сады»	10–00 14–50 18–35 20–35	10–05 11–10 15–15 19–00

октябрь 2014 г.

№№ маршрута	Рабочие дни	Выходные дни
1 от а/вок	6–25 6–45 7–10 7–30 7–55 8–40 9–25 10–20 11–05 11–50 12–40 13–25 14–05 14–45 15–30 16–20 17–05 17–50 18–35 19–20 20–05 20–50 21–35 22–20	7–10 7–55 8–40 9–50 10–35 11–40 12–25 13–30 14–15 15–10 15–55 17–10 17–55 18–55 19–40 20–40 21–25 22–10
51 с Феоктистова	6–00 8–35 14–25 17–40	6–25 8–35 10–20 14–00 16–25
51 ост. «Сады»	6–50 9–35 15–25 18–40	7–30 9–45 11–15 15–10 17–30
24 от бассейна	8–55 13–50 18–00	9–15 10–30 13–30 14–35 15–50
24 ост. «Сады»	9–40 14–30 18–40	10–05 11–10 14–10 15–20 16–40
40 с Феоктистова	9–15 14–10 17–55	9–20 13–30 16–15
40 ост. «Сады»	9–55 14–45 18–35	10–00 14–00 16–50

январь-март, ноябрь-декабрь 2014 г.

№№ маршрута	Рабочие дни	Выходные дни
1 от а/вок	6–25 6–45 7–10 7–30 7–55 8–40 9–25 10–20 11–05 11–50 12–40 13–25 14–05 14–45 15–30 16–20 17–05 17–50 18–35 19–20 20–05 20–50 21–35 22–20	7–10 7–55 8–40 9–50 10–35 11–40 12–25 13–30 14–15 15–10 15–55 17–10 17–55 18–55 19–40 20–40 21–25 22–10
51 с Феоктистова	6–00 14–25 17–40	6–25 14–00 16–25
51 ост. «Сады»	6–50 15–25 18–40	7–30 15–10 17–30
24 от бассейна	———————	10–30 15–20
24 ост. «Сады»	———————	11–15 16–05
40 с Феоктистова	———————	10–30 15–40
40 ост. «Сады»	———————	11–05 16–10

3. Вместимость транспортных средств и количество рейсов, которое должно выполняться транспортными средствами.
Маршруты № 1, 51, 24, 40

Месяц	№ маршрута	Маршрут следования	Время, затраченное на 1 рейс/час	Протяженность рейса, км	Количество автобусов на один рейс (вместимостью не менее)	Количество рейсов в день, ед.		Примечание
						В рабочие дни	В выходные дни	
Январь, февраль, март, ноябрь, декабрь	1	В соответствии с Постановлением администрации Снежинского городского округа № 326 от 26.03.2012 г. «Об утверждении внутримуниципальной маршрутной сети пассажирского автотранспорта общего пользования в Снежинском городском округе».	1,0	16,7	1 (АБВ)	24	18	
	51		2,2	49,3	1 (АБВ)	3	3	
	24		1,95	26,1	1 (АОБВ)		2	
	40		1,3	21,5	1 (АБВ)		2	
Апрель	1		1,0	16,7	1 (АБВ)	24	18	
	51		2,2	49,3	2 (АБВ)	1		
					1 (АБВ)	3	5	
	24		1,95	26,1	1 (АОБВ)	3	5	
	40		1,3	21,5	1 (АБВ)	3	3	
Май	1		1,0	16,7	1 (АБВ)	19	14	
	51		2,2	49,3	2 (АБВ)	2	3	
					1 (АБВ)	3	7	
	24		1,95	26,1	1 (АОБВ)	6	2	
					1 (АБВ), 1 (АОБВ)		6	
	40		1,3	21,5	1 (АБВ)	4	4	
Июнь	1		1,0	16,7	1 (АБВ)	19	14	
	51		2,2	49,3	2 (АБВ)	2	3	
					1 (АБВ)	3	7	
	24		1,95	26,1	1 (АБВ), 1 (АОБВ)		6	
					1 (АОБВ)	6	2	
	40		1,3	21,5	1 (АБВ)	4	4	
Июль, август, сентябрь	1		1,0	16,7	1 (АБВ)	19	14	Количество рейсов в июле, августе (в день)
						24	18	Количество рейсов в сентябре (в день)
	51		2,2	49,3	2 (АБВ)	2	3	Количество рейсов в июле, августе (в день)
					1 (АБВ)	3	7	
					2 (АБВ)		3	Количество рейсов в сентябре (в день)
					1 (АБВ)	5	7	
	24		1,95	26,1	1 (АБВ), 1 (АОБВ)		6	
					1 (АОБВ)	6	2	
	40		1,3	21,5	1 (АБВ)	4	4	
Октябрь	24		1,95	26,1	1 (АОБВ)	3	5	
	40		1,3	21,5	1 (АБВ)	3	3	
	1		1,0	16,7	1 (АБВ)	24	18	
	51		2,2	49,3	1 (АБВ)	4	5	

Краткое пояснение по классификации подвижного состава.

АОБВ — Автобусы особо большой вместимости (более 100 пасс., включая стоячие) — сочлененные типа «Икарус-280», «Скания» и подобные.
АБВ — Автобусы большой вместимости (80–100 пасс., включая стоячие) — одиночные типа «Икарус-260», ЛиАЗ, МАЗ-103 и подобные.
АСВ — Автобусы средней вместимости (40–60 пасс., включая стоячие) — одиночные типа «Богдан», «Эталон», ПАЗ, «Мерседес-Т2» и подобные.
АМВ — Автобусы малой вместимости (25–30 пасс., включая стоячие) — одиночные типа «ИВЕКО», «Мерседес-Т1» и подобные.
М/А — Микроавтобусы (до 20 пассажиров, только сидячие) — одиночные типа «Газель», «Мерседес-Спринтер», Тойота, РАФ и подобные.

Потребность транспортных средств по лоту № 1:
АОБВ — 2 единицы подвижного состава
АБВ — 7 единиц подвижного состава
Для бесперебойного обеспечения пассажироперевозок требуется иметь резерв подвижного состава АБВ — 1 единицу.

II. Лот № 2.

1. Маршруты: № 2; Автовокзал — Горбольница; протяжённость рейса 12,3 км.
№ 21; Бассейн — Горбольница; протяжённость рейса 53,1 км.
№ 21 Б; Бассейн — Горбольница; протяжённость рейса 55,3 км.
№ 28; Бассейн — Горбольница; протяжённость рейса 54,2 км.
№ 46; Бассейн — Горбольница; протяжённость рейса 31,4 км.
2. Срок осуществления регулярных пассажирских перевозок населения
с 01.01.2014 г. по 31.12.2014 г.
3. Расписание движение автобусов на маршрутах.
РАСПИСАНИЕ ДВИЖЕНИЯ АВТОБУСОВ
апрель 2014 г.

№№ маршрута	Рабочие дни	Выходные дни
2 от а/вок	6–25 6–45 6–55 7–15 7–25 7–45 7–55 10–05 10–35 11–05 11–35 12–05 12–35 13–05 13–40 14–10 16–25 16–55 17–25 17–55 18–30 19–00	——
46 от бассейна	6–40 (от а/вок) 11–55 17–10	6–40 (от а/вок) 11–55 17–10
46 Б. Береговой	7–10 12–40 17–50	7–10 12–40 17–50
21 от бассейна	5–35 6–40 7–05 8–10 11–15 13–55 15–05 16–10 17–20 19–10 22–30	6–30 8–00 10–00 12–30 14–45 17–10 22–35
21 п. Сокол	6–25 7–30 8–00 9–10 12–15 14–55 16–05 17–10 18–20 20–10 23–30	7–30 9–00 11–00 13–30 15–45 18–10 23–30
21 Б от бассейна	20–20	19–20
28 от бассейна (с 14 апреля)	———	9–25 15–15 (с 14 апреля)
28 ост. «Сады» (с 14 апреля)	———	10–25 16–15 (с 14 апреля)

май-сентябрь 2014 г.

№№ маршрута	Рабочие дни	Выходные дни
2 от а/вок	май — август 6–25 6–45 6–55 7–15 7–25 7–45 7–55 12–05 12–35 16–25 16–55 17–25 сентябрь 6–25 6–45 6–55 7–15 7–25 7–45 7–55 10–05 10–35 11–05 11–35 12–05 12–35 13–05 13–40 14–10 16–25 16–55 17–25 17–55 18–30 19–00	——
46 от бассейна	6–40 (от а/вок) 11–55 17–10	6–40 (от а/вок) 11–55 17–10
46 Б. Береговой	7–10 12–40 17–50	7–10 12–40 17–50
21 от бассейна	5–35 6–40 7–05 8–10 11–15 13–55 15–05 16–10 17 –20 19–10 22–30	6–30 8–00 10–00 12–30 14–45 17–10 22–35
21 п. Сокол	6–25 7–30 8–00 9–10 12–15 14–55 16–05 17–10 18 –20 20–10 23–30	7–30 9–00 11–00 13–30 15–45 18–10 23–30
21 Б от бассейна	20–20	19–20
28 от бассейна	8–45 13–35 17–45 20–25	8–10 9–55 16–25 18–10
28 ост. «Сады»	9–45 14–45 18–45 21–15	9–10 11–10 17–25 19–20

октябрь 2014 г.

№№ маршрута	Рабочие дни	Выходные дни
2 от а/вок	6–25 6–45 6–55 7–15 7–25 7–45 7–55 10–05 10–35 11–05 11–35 12–05 12–35 13–05 13–40 14–10 16–25 16–55 17–25 17–55 18–30 19–00	
46 от бассейна	6–40 (от а/вок) 11–55 17–10	6–40 (от а/вок) 11–55 17–10
46 Б. Береговой	7–10 12–40 17–50	7–10 12–40 17–50
21 от бассейна	5–35 6–40 7–05 8–10 11–15 13–55 15–05 16–10 17 –20 19–10 22–30	6–30 8–00 10–00 12–30 14–45 17–10 22–35
21 п. Сокол	6–25 7–30 8–00 9–10 12–15 14–55 16–05 17–10 18 –20 20–10 23–30	7–30 9–00 11–00 13–30 15–45 18–10 23–30
21 Б от бассейна	20–20	19–20
28 от бассейна	8–45 13–35 17–45	9–20 12–20 16–05
28 ост. «Сады»	9–45 14–45 18–45	10–15 13–30 17–15

январь-март, ноябрь-декабрь 2014 г.

№№ маршрута	Рабочие дни	Выходные дни
2 от а/вок	6–25 6–45 6–55 7–15 7–25 7–45 7–55 10–05 10–35 11–05 11–35 12–05 12–35 13–05 13–40 14–10 16–25 16–55 17–25 17–55 18–30 19–00	
46 от бассейна	6–40 (от а/вок) 11–55 17–10	6–40 (от а/вок) 11–55 17–10
46 Б. Береговой	7–10 12–40 17–50	7–10 12–40 17–50
21 от бассейна	5–35 6–40 7–05 8–10 11–15 13–55 15–05 16–10 17– 20 19–10 22–30	6–30 8–00 10–00 12–30 14–45 17–10 22–35
21 п. Сокол	6–25 7–30 8–00 9–10 12–15 14–55 16–05 17–10 18– 20 20–10 23–30	7–30 9–00 11–00 13–30 15–45 18–10 23–30
21 Б от бассейна	20–20	19–20

4. Вместимость транспортных средств и количество рейсов, которое должно выполняться транспортными средствами.
Маршруты № 2, 21, 21 Б, 46, 28

Месяц	№ маршрута	Маршрут следования	Время, затраченное на 1 рейс/час	Протяженность рейса, км	Плановое количество машин на линии, ед./вместимость, мест	Количество рейсов в день, ед.		Примечание
						В рабочие дни	В выходные дни	
Январь, февраль, март, ноябрь, декабрь	21	В соответствии с Постановлением администрации Снежинского городского округа № 326 от 26.03.2012 г. «Об утверждении внутримуниципальной маршрутной сети пассажирского автотранспорта общего пользования в Снежинском городском округе», Постановлением администрации Снежинского городского округа № 402 от 29.03.2013 г. «О внесении изменений в Постановление администрации Снежинского городского округа № 326 от 26.03.2012 г. «Об утверждении внутримуниципальной маршрутной сети пассажирского автотранспорта общего пользования в Снежинском городском округе»».	2,5	53,1	1 (АБВ)	11	7	
	21 Б		2,6	55,3	1 (АБВ)	1	1	
	2		0,7	12,3	1 (АБВ)	22	0	
	46		1,7	31,4	1 (АБВ)	3	3	
Апрель	21		2,5	53,1	1 (АБВ)	11	7	
	21 Б		2,6	55,3	1 (АБВ)	1	1	
	2		0,7	12,3	1 (АБВ)	22	0	
	46		1,7	31,4	1 (АБВ)	3	3	
	28		2,6	54,2	1 (АБВ)	0	2	С 19.04.2014 г.
Май	21		2,5	53,1	1 (АБВ)	11	7	
	21 Б		2,6	55,3	1 (АБВ)	1	1	
	2		0,7	12,3	1 (АБВ)	12	0	
	46		1,7	31,4	1 (АБВ)	3	3	
	28		2,6	54,2	1 (АБВ)	4	4	
Июнь	21		2,5	53,1	1 (АБВ)	11	7	
	21 Б		2,6	55,3	1 (АБВ)	1	1	
	2		0,7	12,3	1 (АБВ)	12	0	
	46		1,7	31,4	1 (АБВ)	3	3	
	28		2,6	54,2	1 (АБВ)	4	4	
Июль, август, сентябрь	21		2,5	53,1	1 (АБВ)	11	7	
	21 Б		2,6	55,3	1 (АБВ)	1	1	
	2		0,7	12,3	1 (АБВ)	12		Количество рейсов в июле, августе (в день).
						22		Количество рейсов в сентябре (в день).
	46		1,7	31,4	1 (АБВ)	3	3	
	28		2,6	54,2	1 (АБВ)	4	4	
Октябрь	21		2,5	53,1	1 (АБВ)	11	7	
	21 Б		2,6	55,3	1 (АБВ)	1	1	
	28		2,6	54,2	1 (АБВ)	3	3	
	2		0,7	12,3	1 (АБВ)	22	0	
	46		1,7	31,4	1 (АБВ)	3	3	

Краткое пояснение по классификации подвижного состава.
АОБВ — Автобусы особо большой вместимости (более 100 пасс., включая стоячие) — сочлененные типа «Икарус-280», «Скания» и подобные.
АБВ — Автобусы большой вместимости (80–100 пасс., включая стоячие) — одиночные типа «Икарус-260», ЛиАЗ, МАЗ-103 и подобные.
АСВ — Автобусы средней вместимости (40–60 пасс., включая стоячие) — одиночные типа «Богдан», «Эталон», ПАЗ, «Мерседес-Т2» и подобные.
АМВ — Автобусы малой вместимости (25–30 пасс., включая стоячие) — одиночные типа «ИВЕКО», «Мерседес-Т1» и подобные.
М/А — Микроавтобусы (до 20 пассажиров, только сидячие) — одиночные типа «Газель», «Мерседес-Спринтер», Тойота, РАФ и подобные.
Потребность транспортных средств по лоту № 2:
АОБВ — 0 единиц подвижного состава
АБВ — 6 единиц подвижного состава
Для бесперебойного обеспечения пассажироперевозок требуется иметь резерв подвижного состава АБВ — 1 единицу.

III. Лот № 3.
1. Маршруты: № 3; Автовокзал — Горбольница; протяжённость рейса 12,7 км.
№ 21У; Бассейн — Горбольница; протяжённость рейса 32,5 км.
№ 23; Бассейн — Горбольница; протяжённость рейса 26,9 км.
№ 50; Бассейн — Горбольница; протяжённость рейса 29,5 км.
№ 52; Бассейн — Горбольница; протяжённость рейса 27,7 км.
2. Срок осуществления регулярных пассажирских перевозок населения
с 01.01.2014 г. по 31.12.2014 г.
3. Расписание движение автобусов на маршрутах.
РАСПИСАНИЕ ДВИЖЕНИЯ АВТОБУСОВ
апрель 2014 г.

№№ маршрута	Рабочие дни	Выходные дни
3 от а/вок	7–05 7–23 7–41 7–59 8–17 8–35 9–00 9–36 10–12 10–48 11–24 11–42 12–00 12–18 12–36 12–54 13–12 13–48 14–24 15–00 15–36 16–12 16–36 16–54 17–12 17–30 17–48 18–06 18–42 19–18 19–54 20–30	7–10 (от Комс.) 7–23 7–59 8–35 9–00 9–36 10–12 10–48 11–24 12–00 12–36 13–12 13–48 14–24 15–00 15–36 16–12 16–54 17–30 18–06 18–42 19–18 19–54 20–30
21 У от бассейна	——	9–10 10–35 14–30 16–00 (с 01 апреля)
21 У ост. «Сады»	——	10–05 11–25 15–30 16–50 (с 01 апреля)
52 от бассейна	9–10 14–00 17–55	9–20 10–35 13–40 14–55 16–25
52 ост. «Сады»	10–00 14–55 18–40	10–10 11–25 14–30 16–00 17–10
50 от бассейна	9–05 13–40 17–50	9–05 10–15 13–25 14–35 16–05
50 ост. «Сады»	9–55 14–35 18–30	9–50 11–00 14–10 15–40 16–55

Примечание: расписание по автобусному маршруту № 23 по отдельному графику

май-сентябрь 2014 г.

№№ маршрута	Рабочие дни	Выходные дни
3 от а/вок	май — август: 7–23 7–59 8–35 9–00 9–36 10–12 10–48 11–24 12–00 12 –36 13–12 13–48 14–24 15–00 15–36 16–12 16–54 17–3 0 18–06 18–42 19–18 19–54 20–30	май — август: 7–23 7–59 8–35 9–00 9–36 10–12 10–48 11–24 12– 00 12–36 13–12 13–48 14–24 15–00 15–36 16–12 1 6–54 17–30 18–06 18–42 19–18 19–54 20–30
	сентябрь: 7–05 7–23 7–41 7–59 8–17 8–35 9–00 9–36 10–12 10–48 11–24 11–42 12–00 12–18 12–36 12–54 13– 12 13–48 14–24 15–00 15–36 16–12 16–36 16–54 17–12 17–30 17–48 18–06 18–42 19–18 19–54 20–30	сентябрь: 7–10 (от Комс.) 7–23 7–59 8–35 9–00 9–36 10–12 10–48 11–24 12–00 12–36 13–12 13–48 14– 24 15–00 15–36 16–12 16–54 17–30 18–06 18–42 1 9–18 19–54 20–30
21 У от бассейна	9–05 13–45 18–05 20–35	7–50 9–10 10–50 16–40 18–05
21 У ост. «Сады»	10–00 14–35 18–55 21–10	8–40 10–20 11–40 17–30 19–00
52 от бассейна	май — август: 9–10 (2) 10–30 14–00 (2) 17–55 20–00	май — август: 8–10 (2) 9–20 (2) 10–45 (2) 13–20 15–50 17–05 (2) 18–30 (2)
	сентябрь: 9–10 10–30 14–00 17–55 20–00	сентябрь: 8–10 (2) 9–20 (2) 10–45 (2) 13–20 15–50 17–05 (2) 18–30 (2)
52 ост. «Сады»	май — август: 10–05 (2) 11–20 14–50 (2) 18–45 20–35	май — август: 8–55 (2) 10–20 (2) 11–30 (2) 14–05 16–30 17–55 (2) 19–05 (2)
	сентябрь: 10–05 11–20 14–50 18–45 20–35	сентябрь: 8–55 (2) 10–20 (2) 11–30 (2) 14–05 16–30 17–55 (2) 19–05 (2)
50 от бассейна	9–00 (2) 10–20 13–40 (2) 17–50 20–10	8–15 (2) 9–25 (2) 10–50 (2) 15–30 (2) 16–45 (2) 18–15 (2)
50 ост. «Сады»	9–55 (2) 11–15 14–30 (2) 18–40 20–50	9–00 (2) 10–25 (2) 11–35 (2) 16–15 (2) 17–45 (2) 19–00 (2)

Примечание: расписание по автобусному маршруту № 23 по отдельному графику
октябрь 2014 г.

№№ маршрута	Рабочие дни	Выходные дни
3 от а/вок	7–05 7–23 7–41 7–59 8–17 8–35 9–00 9–36 10–12 10–48 11–24 11–42 12–00 12–18 12–36 12–54 13–1 2 13–48 14–24 15–00 15–36 16–12 16–36 16–54 17–12 17– 30 17–48 18–06 18–42 19–18 19–54 20–30	7–10 (от Комс.) 7–23 7–59 8–35 9–00 9–36 10–12 10–48 11–24 12–00 12–36 13–12 13–48 14– 24 15–00 15–36 16–12 16–54 17–30 18–06 18–42 19–18 19–54 20–30
21 У от бассейна	9–05 13–45 18–05	9–10 10–35 14–30 15–45
21 У ост. «Сады»	9–50 14–25 18–45	10–05 11–20 15–15 16–35
52 от бассейна	9–10 14–10 17–55	9–20 10–25 13–40 14–40 15–55
52 ост. «Сады»	9–55 14–50 18–35	10–00 11–15 14–15 15–30 16–45
50 от бассейна	9–00 13–40 17–50	9–05 10–10 13–25 14–25 15–40
50 ост. «Сады»	9–45 14–20 18–30	9–45 11–00 14–00 15–15 16–30

Примечание: расписание по автобусному маршруту № 23 по отдельному графику
январь-март, ноябрь-декабрь 2014 г.

№№ маршрута	Рабочие дни	Выходные дни
3 от а/вок	7–05 7–23 7–41 7–59 8–17 8–35 9–00 9–36 10–12 10–48 11–24 11–42 12–00 12–18 12–36 12–54 13–1 2 13–48 14–24 15–00 15–36 16–12 16–36 16–54 17–12 17– 30 17–48 18–06 18–42 19–18 19–54 20–30	7–10 (от Комс.) 7–23 7–59 8–35 9–00 9–36 10–12 10–48 11–24 12–00 12–36 13–12 13–48 14– 24 15–00 15–36 16–12 16–54 17–30 18–06 18–42 19–18 19–54 20–30

52 от бассейна	———————	9–20 13–40
52 ост. «Сады»	———————	10–05 14–15
50 от бассейна	———————	9–10 13–20
50 ост. «Сады»	———————	9–50 14–00

Примечание: расписание по автобусному маршруту № 23 по отдельному графику

График движения по маршруту № 23

№ п/п	Дата	Время отправления в храм	Время отправления из храма	№ п/п	Дата	Время отправления в храм	Время отправления из храма
1	04.01.2014	15–00	19–00	51	09.04.2014	8–00	12–30
2	05.01.2014	8–00 15–00	12–20 19–00	52	11.04.2014	15–00	19–00
3	06.01.2014	8–00 22–30 (2)	12–00	53	12.04.2014	8–00 15–00	12–00 19–00
4	07.01.2014		4–30 (2)	54	13.04.2014	8–00	12–20
5	11.01.2014	15–00	19–00	55	14.04.2014	8–00	12–30
6	12.01.2014	8–00	12–20	56	15.04.2014	8–00	12–30
7	13.01.2014	15–00	19–00	57	16.04.2014	8–00 15–00	12–30 19–00
8	14.01.2014	8–00	12–00	58	17.04.2014	8–00 15–00	12–30 19–20
9	17.01.2014	15–00	19–00	59	18.04.2014	15–00	19–10
10	18.01.2014	8–00 22–30 (2)	13–15	60	19.04.2014	8–00 22–00 (2)	13–00
11	19.01.2014		5–10 (2)	61	20.04.2014		4–00 (2)
12	25.01.2014	15–00	19–00	62	24.04.2014	15–00	17–40
13	26.01.2014	8–00	12–20	63	25.04.2014	8–00	11–40
14	01.02.2014	15–00	19–00	64	26.04.2014	15–00	19–00
15	02.02.2014	8–00	12–20	65	27.04.2014	8–00	12–20
16	08.02.2014	15–00	19–00	66	28.04.2014	15–00	19–00
17	09.02.2014	8–00	12–20	67	29.04.2014	8–00	12–00
18	14.02.2014	15–00	19–00	68	03.05.2014	15–00	19–00
19	15.02.2014	8–00 15–00	12–00 19–00	69	04.05.2014	8–00	12–20
20	16.02.2014	8–00	12–20	70	05.05.2014	15–00	19–00
21	21.02.2014	15–00	19–00	71	06.05.2014	8–00	12–00
22	22.02.2014	8–00 15–00	12–00 19–00	72	10.05.2014	15–00	19–00
23	23.02.2014	8–00	12–20	73	11.05.2014	8–00	12–20
24	24.02.2014	15–00	19–00	74	13.05.2014	15–00	19–00
25	25.02.2014	8–00	12–00	75	14.05.2014	8–00	12–00
26	01.03.2014	15–00	19–00	76	17.05.2014	15–00	19–00
27	02.03.2014	8–00	12–40	77	18.05.2014	8–00	12–20
28	03.03.2014	8–00	12–30	78	19.05.2014	15–00	19–00
29	04.03.2014	8–00	12–30	79	20.05.2014	8–00	12–00
30	05.03.2014	8–00	12–30	80	21.05.2014	15–00	19–00
31	06.03.2014	8–00	12–30	81	22.05.2014	8–00	12–00
32	07.03.2014	8–00 15–00	13–00 19–00	82	24.05.2014	15–00	19–00
33	08.03.2014	8–00 15–00	12–00 19–00	83	25.05.2014	8–00	12–20
34	09.03.2014	8–00	12–30	84	28.05.2014	15–00	19–00
35	12.03.2014	8–00	12–30	85	29.05.2014	8–00	12–00
36	14.03.2014	15–00	19–00	86	31.05.2014	15–00	19–00
37	15.03.2014	8–00 15–00	12–00 19–00	87	01.06.2014	8–00	12–20
38	16.03.2014	8–00	12–20	88	06.06.2014	15–00	19–00
39	19.03.2014	8–00	12–30	89	07.06.2014	8–00 15–00	12–00 19–00
40	21.03.2014	15–00	19–00	90	08.06.2014	8–00	12–40
41	22.03.2014	8–00 15–00	12–00 19–00	91	09.06.2014	8–00	11–30
42	23.03.2014	8–00	12–20	92	14.06.2014	15–00	19–00
43	26.03.2014	8–00	12–30	93	15.06.2014	8–00	12–20
44	29.03.2014	15–00	19–00	94	21.06.2014	15–00	19–00
45	30.03.2014	8–00	12–20	95	22.06.2014	8–00	12–20
46	02.04.2014	8–00	12–30	96	28.06.2014	15–00	19–00
47	04.04.2014	15–00	19–00	97	29.06.2014	8–00	12–20
48	05.04.2014	8–00 15–00	12–00 19–00	98	05.07.2014	15–00	19–00
49	06.04.2014	8–00 15–00	12–20 19–00	99	06.07.2014	8–00	12–20
50	07.04.2014	8–00	12–00	100	07.07.2014	8–00	12–00
101	11.07.2014	15–00	19–00	152	31.10.2014	15–00	19–00
102	12.07.2014	8–00 15–00	12–00 19–00	153	01.11.2014	15–00	19–00
103	13.07.2014	8–00	12–20	154	02.11.2014	8–00	12–20
104	16.07.2014	15–00	19–00	155	03.11.2014	15–00	19–00
105	17.07.2014	8–00	12–00	156	04.11.2014	8–00	12–00
106	19.07.2014	15–00	19–00	157	08.11.2014	15–00	19–00
107	20.07.2014	8–00	12–20	158	09.11.2014	8–00	12–20
108	26.07.2014	15–00	19–00	159	15.11.2014	15–00	19–00
109	27.07.2014	8–00	12–20	160	16.11.2014	8–00	12–20
110	31.07.2014	15–00	19–00	161	21.11.2014	8–00	12–00
111	01.08.2014	8–00	12–00	162	22.11.2014	15–00	19–00
112	02.08.2014	15–00	19–00	163	23.11.2014	8–00	12–20
113	03.08.2014	8–00	12–20	164	29.11.2014	15–00	19–00
114	08.08.2014	15–00	19–00	165	30.11.2014	8–00	12–20
115	09.08.2014	8–00 15–00	12–00 19–00	166	03.12.2014	15–00	19–00
116	10.08.2014	8–00	12–20	167	04.12.2014	8–00	12–00
117	13.08.2014	15–00	19–00	168	06.12.2014	15–00	19–00
118	14.08.2014	8–00	12–00	169	07.12.2014	8–00	12–20
119	16.08.2014	15–00	19–00	170	09.12.2014	15–00	19–00
120	17.08.2014	8–00	12–20	171	10.12.2014	8–00	12–10
121	18.08.2014	15–00	19–00	172	13.12.2014	15–00	19–00
122	19.08.2014	8–00	12–00	173	14.12.2014	8–00	12–20
123	23.08.2014	15–00	19–00	174	18.12.2014	15–00	19–00
124	24.08.2014	8–00	12–20	175	19.12.2014	8–00	12–00
125	27.08.2014	15–00	19–00	176	20.12.2014	15–00	19–00
126	28.08.2014	8–00	12–00	177	21.12.2014	8–00	12–20
127	30.08.2014	15–00	19–00	178	25.12.2014	15–00	19–00
128	31.08.2014	8–00	12–20	179	26.12.2014	8–00	11–30
129	06.09.2014	15–00	19–00	180	27.12.2014	15–00	19–00
130	07.09.2014	8–00	12–20	181	28.12.2014	8–00	12–20
131	10.09.2014	15–00	19–00	182	30.12.2014	15–00	19–00
132	11.09.2014	8–00	12–00	183	31.12.2014	8–00	12–00
133	13.09.2014	15–00	19–00				
134	14.09.2014	8–00	12–20				
135	20.09.2014	15–00	19–00				
136	21.09.2014	8–00	12–20				
137	26.09.2014	15–00	19–00				
138	27.09.2014	8–00 15–00	12–00 19–00				
139	28.09.2014	8–00	12–20				
140	04.10.2014	15–00	19–00				
141	05.10.2014	8–00	12–20				
142	07.10.2014	15–00	19–00				
143	08.10.2014	8–00	12–00				
144	11.10.2014	15–00	19–00				
145	12.10.2014	8–00	12–20				
146	13.10.2014	15–00	19–00				
147	14.10.2014	8–00	12–00				
148	18.10.2014	15–00	19–00				
149	19.10.2014	8–00	12–20				
150	25.10.2014	15–00	19–00				
151	26.10.2014	8–00	12–20				

4. Вместимость транспортных средств и количество рейсов, которое должно выполняться транспортными средствами.

Маршруты № 3, 23, 21У, 50, 52

Месяц	№ маршрута	Маршрут следования	Время, затраченное на 1 рейс/час	Протяженность рейса, км	Количество автобусов на один рейс (вместимостью не менее)	Количество рейсов в день, ед.		Примечание
						В рабочие дни	В выходные дни	
Январь, февраль, март, ноябрь, декабрь	23	В соответствии с Постановлением администрации Снежинского городского округа № 326 от 26.03.2012 г. «Об утверждении внутримуниципальной маршрутной сети пассажирского автотранспорта общего пользования в Снежинском городском округе»	1,5	26,9	1 (АБВ)	6	26	Полное количество рейсов в январе (в месяц)
					1 (АБВ)	8	20	Полное количество рейсов в феврале (в месяц)
					1 (АБВ)	22	26	Полное количество рейсов в марте (в месяц)
					1 (АБВ)	2	24	Полное количество рейсов в ноябре (в месяц)
					1 (АБВ)	20	16	Полное количество рейсов в декабре (в месяц)
	3		0,8	12,7	1 (АБВ)	32	24	
	50		1,75	29,5	1 (АБВ)		2	
	52		1,75	27,7	1 (АОБВ)		2	
Апрель	23		1,5	26,9	1 (АБВ)	32	24	Полное количество рейсов в месяц
	3		0,8	12,7	1 (АБВ)	32	24	
	50		1,75	29,5	1 (АБВ)	3	5	
	52		1,75	27,7	1 (АОБВ)	3	5	
	21У		1,95	32,5	1 (АОБВ)		4	С 01.04.2014 г.
Май	23		1,5	26,9	1 (АБВ)	20	18	Полное количество рейсов в месяц
	3		0,8	12,7	1 (АБВ)	23	23	
	50		1,75	29,5	2 (АБВ)	2	6	
					1 (АБВ)	3		
	52		1,75	27,7	1 (АОБВ); 1 (АБВ)	2	5	
					1 (АОБВ)	3	2	
	21У		1,95	32,5	1 (АОБВ)	4	5	
Июнь	23		1,5	26,9	1 (АБВ)	4	20	Полное количество рейсов в месяц
	3		0,8	12,7	1 (АБВ)	23	23	
	50		1,75	29,5	2 (АБВ)	2	6	
					1 (АБВ)	3		
	52		1,75	27,7	1 (АОБВ); 1 (АБВ)	2	5	
					1 (АОБВ)	3	2	
	21У		1,95	32,5	1 (АОБВ)	4	5	
Июль, август, сентябрь	23		1,5	26,9	1 (АБВ)	10	18	Полное количество рейсов в июле (в месяц)
					1 (АБВ)	16	22	Полное количество рейсов в августе (в месяц)
					1 (АБВ)	6	18	Полное количество рейсов в сентябре (в месяц)
	50		1,75	29,5	2 (АБВ)	2	6	
					1 (АБВ)	3		
	52		1,75	27,7	1 (АОБВ); 1 (АБВ)	2	5	Количество рейсов в июле, августе (в день)
					1 (АОБВ)	3	2	
					1 (АОБВ); 1 (АБВ)		5	Количество рейсов в сентябре (в день)
					1 (АОБВ)	5	2	
	21У		1,95	32,5	1 (АОБВ)	4	5	
	3		0,8	12,7	1 (АБВ)	23	23	Количество рейсов в июле, августе (в день)
						32	24	Количество рейсов в сентябре (в день)
Октябрь	21У		1,95	32,5	1 (АОБВ)	3	4	
	50		1,75	29,5	1 (АБВ)	3	5	
	52		1,75	27,7	1 (АОБВ)	3	5	
	23		1,5	26,9	1 (АБВ)	10	16	Полное количество рейсов в месяц
	3		0,8	12,7	1 (АБВ)	32	24	

Краткое пояснение по классификации подвижного состава.

АОБВ — Автобусы особо большой вместимости (более 100 пасс., включая стоячие) — сочлененные типа «Икарус-280», «Скания» и подобные.

АБВ — Автобусы большой вместимости (80–100 пасс., включая стоячие) — одиночные типа «Икарус-260», ЛиАЗ, МАЗ-103 и подобные.

АСВ — Автобусы средней вместимости (40–60 пасс., включая стоячие) — одиночные типа «Богдан», «Эталон», ПАЗ, «Мерседес-Т2» и подобные.

АМВ — Автобусы малой вместимости (25–30 пасс., включая стоячие) — одиночные типа «ИВЕКО», «Мерседес-Т1» и подобные.

М/А — Микроавтобусы (до 20 пассажиров, только сидячие) — одиночные типа «Газель», «Мерседес-Спринтер», Тойота, РАФ и подобные.

Потребность транспортных средств по лоту № 3:

АОБВ — 2 единицы подвижного состава

АБВ — 6 единиц подвижного состава

Для бесперебойного обеспечения пассажироперевозок требуется иметь резерв подвижного состава АБВ — 1 единицу.

IV. Критерии оценки заявок на участие в конкурсе.

Для определения лучших условий, предложенных в заявках на участие в конкурсе, конкурсная комиссия оценивает и сопоставляет заявки на участие в конкурсе по следующим критериям.

№№ п/п	Содержание критериев оценки участников конкурса	Оценка по критерию (количество баллов)
1.	Средний срок эксплуатации подвижного состава, заявленного на участие в конкурсе Начало срока эксплуатации автотранспортного средства определяется с даты выпуска транспортного средства.	
	до 1 года	10
	от 1 года до 3 лет	8
	от 3 лет до 5 лет	6
	от 5 лет до 8 лет	3
	свыше 8 лет	0
	Порядок оценки заявки по критерию: Ср. экс. = (Ср.1+Ср.2+Ср.3+……+Ср.n)/Т где Ср.1, Ср.2 и т.д.— сроки эксплуатации каждого транспортного средства, которое будет работать по договору, с момента выпуска транспортного средства; Т — общее количество транспортных средств, заявленных на участие в перевозке пассажиров по данному лоту.	
2.	Показатели стабильности работы перевозчика	
	Участники конкурса осуществляют транспортные услуги по перевозке пассажиров:	
	более 10 лет	10
	от 5 лет до 10 лет	8
	от 3 лет до 5 лет	5
	от 1 года до 3 лет	1
	до 1 года	0
	при отсутствии стажа	0
	Подтверждением стабильности работы перевозчика является представление копий лицензий или справки из органа, выдававшего ранее действующую лицензию.	

3.	Соблюдение Правил перевозки пассажиров автомобильным транспортом и лицензионных требований к деятельности по перевозке пассажиров автомобильным транспортом	
	отсутствие нарушений	10
	до 0,2	5
	от 0,2 до 0,4	1
	свыше 0,4	0
	Нарушение участником конкурса лицензионных требований по данным последней проверки УГАДН по Челябинской области, определяется по формуле: Кл = НУ/Т где НУ — количество нарушений условий лицензирования по результатам последней проверки УГАДН по Челябинской области (справка о результатах проверки прилагается); Т — общее количество транспортных средств, оборудованных для перевозок более 8 человек и использующихся для деятельности подлежащей лицензированию (определяется согласно справке участника конкурса). При стаже деятельности перевозчика по перевозке пассажиров автобусами менее 1 месяца по показателю не оценивается.	
4.	Наличие дорожно-транспортных происшествий в течение последнего календарного года:	
	отсутствие ДТП	10
	до 0,05	5
	свыше 0,05	0
	Оценка по критерию осуществляется на основании справки ГИБДД о ДТП за предшествующие 12 месяцев, виновниками которых являются водители, осуществляющие пассажирские перевозки маршрутным транспортом, подлежащим лицензированию. определяется по формуле: К = ДТП/Т где ДТП — количество дорожно-транспортных происшествий; Т — общее количество транспортных средств, оборудованных для перевозок более 8 человек и использующихся для деятельности подлежащей лицензированию (определяется согласно справке участника конкурса). При стаже деятельности перевозчика по перевозке пассажиров автобусами менее 1 месяца по показателю не оценивается.	
5.	Нарушение правил дорожного движения водителями в течение последнего календарного года	
	отсутствие нарушений	10
	до 0,1	5
	от 0,1 до 0,2	1
	свыше 0,2 либо нарушения, связанные с нахождением водителей в состоянии опьянения.	0
	Оценка по критерию производится на основании справки ГИБДД за предшествующие 12 месяцев о нарушениях Правил дорожного движения, совершенных водителями, осуществляющими пассажирские перевозки маршрутным транспортом, подлежащим лицензированию с отдельным указанием нарушений, связанных с нахождением водителей в состоянии опьянения. определяется по формуле: К = Н/В где Н — количество нарушений правил дорожного движения, повлекших привлечение перевозчика или его водителей к административной ответственности; В — общее количество водителей, работающих на транспортных средствах, оборудованных для перевозок более 8 человек и подлежащих лицензированию. При стаже деятельности перевозчика по перевозке пассажиров автобусами менее 1 месяца по показателю не оценивается.	
6.	Экологические показатели транспортных средств, заявленных на участие в конкурсе	
	от 7,0 до 10,0	10
	от 5,0 до 7,0	5
	от 3,5 до 5,0	2
	до 3,5	0
	Оценка по критерию производится на основании справки ГИБДД определяется по формуле: Е = (Е4+Е3+Е2…)/Т, где Е4 = количество транспортных средств с двигателем Евро-4 и выше умноженное на коэффициент 10; Е3 = количество транспортных средств с двигателем Евро-3 умноженное на коэффициент 5; Е2 = количество транспортных средств с двигателем ниже Евро-3 умноженное на коэффициент 1; Т — общее количество ТС, заявленных на участие в конкурсе.	
7.	Наличие производства для выполнения технического обслуживания и ремонта транспортных средств	
	наличие собственной базы	10
	наличие арендованной базы	8
	наличие договора на выполнение указанных работ со сторонней организацией	5
	при наличии сертификата соответствия производства для выполнения технического обслуживания и ремонта подвижного состава добавляется к оценке по критерию	10
8.	Организация предрейсового и после рейсового медицинского освидетельствования водительского состава	
	есть, включая наличие собственного оборудованного медицинского кабинета	10
	наличие договора на выполнение указанных работ со сторонней организацией, отвечающей необходимым требованиям	5
9.	Организация хранения подвижного состава	
	наличие собственной стоянки	10
	наличие арендованной стоянки	8
	наличие договора на оказание услуг по хранению автотранспорта со сторонней организацией	5
10.	Организация контроля технического состояния транспортных средств перед выездом на линию и при возвращении к месту стоянки	
	наличие специального пункта технического контроля подвижного состава перед выездом на линию и по возвращении с линии	10
	наличие договора на выполнение указанных работ со сторонней организацией	5
11.	Право владения транспортными средствами, заявленными на участие в конкурсе.	
	более 51 % от общей численности автобусов находится в собственности или в лизинге	10
	50 % и более от общей численности автобусов находятся в аренде, безвозмездном пользовании, в пользовании по другим соглашениям	5
	Оценка осуществляется по представленным документам, указывающим право законного владения транспортных средств	
12.	Обеспечение доступности проезда отдельных категорий граждан, маломобильных групп населения	
	Наличие низкопольных или полунизкопольных единиц транспортных средств, заявленных на участие в конкурсе	10
	Отсутствие низкопольных или полунизкопольных единиц транспортных средств, заявленных на участие в конкурсе	0
	ИТОГО: Результатом оценки участников конкурса является простое суммирование баллов по каждому критерию оценки.	

V. Порядок оценки и сопоставления заявок на участие в конкурсе.

Конкурсная комиссия производит оценку участников и их конкурсных предложений на основе представленных ими документов по балльной системе в соответствии с критериями оценки участников открытого конкурса, указанными в разделе IV конкурсной документации.

Конкурсная комиссия оценивает всех участников по каждому из критериев. Затем производится суммирование баллов, полученных каждым из участников Конкурса по конкретному лоту.

Победителем Конкурса по решению комиссии признается участник, получивший наибольшее суммарное количество баллов по конкретному лоту.

В случае если несколько участников конкурса набрали наибольшее одинаковое количество баллов, победителем конкурса признается участник, заявка которого поступила ранее других заявок, поданных участниками конкурса, набравших такое же количество баллов.

Если на лот подана заявка от одного участника, Конкурс по данному лоту не проводится и считается несостоявшимся. В данном случае конкурсная комиссия принимает решение о предоставлении права на заключение договора на осуществление перевозок пассажиров по данному лоту участнику, допущенному к участию в Конкурсе.

Решение конкурсной комиссии об итогах Конкурса оформляется протоколом, в котором указываются участник Конкурса, признанный победителем, остальные участники Конкурса, не набравшие наибольшее количество баллов, результаты оценок участников по каждому из примененных критериев оценки и участники, не допущенные к участию в Конкурсе с указанием причин.

VI. Условия допуска к участию в конкурсе.

1. Претендентами на участие в Конкурсе могут выступать юридические лица и индивидуальные предприниматели, отвечающие требованиям, предъявляемым к перевозчикам пассажиров.

2. К участию в Конкурсе допускаются претенденты на участие в Конкурсе, подавшие заявку на участие в конкурсе и имеющие:

— лицензию на осуществление пассажирских перевозок;

— транспортные средства, предназначенные для перевозки пассажиров и отвечающие требованиям и условиям, предъявляемым при осуществлении лицензируемого вида деятельности по перевозке пассажиров на территории Российской Федерации, а также требованиям, изложенным в конкурсной документации (Перевозчик должен подтвердить наличие необходимого количества автобусов с соответствующей вместимостью транспортных средств для осуществления перевозок пассажиров по конкретным лотам, представив документы о правах собственности и/или аренды автобусов, хозяйственного ведения, безвозмездного пользования, лизинга или с использованием других финансовых схем приобретения автобусов (субаренда автобусов не допускается), об ином законном основании владения автобусами);

— производственную базу, оснащенную оборудованием и инструментом для проведения технического обслуживания и ремонта автотранспортных средств, или договор на выполнение указанных работ со сторонней организацией, отвечающей указанным требованиям;

— систему контроля технического состояния подвижного состава;

— систему контроля за состоянием здоровья водителей, систему учета труда и отдыха водителей или договор на выполнение этих работ со сторонними организациями, сертифицированными в этой сфере деятельности;

— подготовленный персонал водителей, имеющих соответствующие квалификацию и стаж работы, а также условия для обучения, стажировки и инструктажа водительского персонала по требованиям обеспечения безопасности пассажирских перевозок;

— предоставившие в полном объеме документы, затребованные настоящей конкурсной документацией.

3. К участию в Конкурсе допускаются Претенденты на участие в Конкурсе:

— не находящиеся в процессе ликвидации (реорганизации), банкротства;

— не признанные в установленном законодательством Российской Федерации порядке банкротами и в отношении которых не проводятся процедуры, предусмотренные законодательством Российской Федерации о несостоятельности (банкротстве).

— не имеющие задолженности по налогам и сборам в бюджеты и государственные внебюджетные фонды за последний завершенный отчетный период;

— имеющие в установленном порядке регулируемые тарифы на перевозку пассажиров.

4. Для участия в Конкурсе претенденты представляют Заявку на участие в открытом конкурсе. Заявка и все прилагаемые документы предоставляются на бумажном носителе в запечатанном конверте.

Документация подаваемая участником открытого конкурса на право осуществления регулярных пассажирских перевозок на территории Снежинского городского округа:

4.1. Заявка на участие в Конкурсе с указанием наименования организации и ее организационно-правовой формы, фамилии, имени, отчества руководителя организации, фамилии, имени, отчества индивидуального предпринимателя без образования юридического лица, банковских реквизитов, номера лота* (лотов), на который претендует соискатель, а также заполненное «Приложение к заявке на участие в открытом конкурсе на право осуществления регулярных пассажирских перевозок населения городским пассажирским транспортом общего пользования по внутримуниципальным маршрутам, входящим в состав маршрутной сети Снежинского городского округа» (форма заявки с приложением в соответствии с разделом XIII настоящей конкурсной документации).

4.2. Копии документов по утверждению в установленном порядке тарифов на перевозку пассажиров — при проведении конкурсных процедур, связанных с организацией регулярных пассажирских перевозок с применением регулируемых тарифов.

4.3. Копии документов, заверенные в установленном порядке и подтверждающие соответствие претендента установленным требованиям для участия в Конкурсе:

а) действующая лицензия на осуществление перевозок пассажиров автомобильным транспортом, оборудованным для перевозок более 8 человек с приложениями, а также ранее выданные предприятию лицензии (с документацией, подтверждающей право преемственности в случае реорганизации предприятия);

б) перечень автотранспортных средств, заявляемых к осуществлению пассажирских

перевозок по лотам Конкурса, с указанием права их законного владения, свидетельства о регистрации данных автотранспортных средств, лицензионные карточки (при их наличии);

в) справка подразделения государственной инспекции безопасности дорожного движения, в котором (ых) осуществляет деятельность и/или зарегистрирован претендент, об отсутствии или наличии дорожно-транспортных происшествий с участием транспортных средств, осуществляющих перевозку пассажиров, подлежащую лицензированию с указанием количества происшествий за год, предшествующий дню размещения Конкурсной документации на официальном сайте, и их последствий;

г) справка подразделения государственной инспекции безопасности дорожного движения, в котором (ых) осуществляет деятельность претендент и/или зарегистрирован, по экологическим показателям каждого транспортного средства, выставляемого на конкурс;

д) справка-описание производственно-технической базы для проведения технического обслуживания и ремонта автотранспортных средств, а также контроля технического состояния подвижного состава с указанием зданий, помещений и перечня оборудования, предназначенных для проведения указанных работ;

сертификат соответствия на услуги по техническому обслуживанию и ремонту автотранспортных средств (в случае наличия сертификата);

документы, подтверждающие организацию контроля технического состояния подвижного состава;

либо при выполнении работ, указанных в настоящем подпункте, сторонней организацией — аналогичные документы сторонней организации и соответствующий договор претендента с этой организацией;

е) сведений, подтверждающих возможность претендента обеспечить хранение подвижного состава, или копии договора со сторонней организацией на оказание соответствующих услуг;

ж) трудовой договор с медицинским работником, который вправе осуществлять медицинское освидетельствование (переосвидетельствование) и медицинский осмотр водителей с приложением копии сертификата, подтверждающего прохождение специального обучения, другие документы, подтверждающие квалификацию персонала, данные о наличии оборудованного медицинского кабинета;

либо при выполнении работ, указанных в настоящем подпункте, сторонней организацией — копия лицензии, выданной сторонней организации и копия соответствующего договора претендента с этой специализированной организацией;

з) справка инспекции Федеральной налоговой службы России об отсутствии или наличии задолженности по налогам и сборам в бюджеты и государственные внебюджетные фонды за последний завершенный отчетный период;

и) справка Управления государственного автодорожного надзора по Челябинской области, в котором (ых) претендент получал лицензию Федеральной службы по надзору в сфере транспорта Министерства транспорта Российской Федерации, об отсутствии или наличии нарушений лицензионных требований на момент последней проверки;

к) свидетельство о внесении записи в Единый государственный реестр;

л) свидетельство о постановке на учет в налоговом органе на территории Российской Федерации;

м) справка руководителя организации или индивидуального предпринимателя без образования юридического лица, подтверждающей отсутствие процедуры банкротства, а также просроченной задолженности по заработной плате;

н) справка по осуществлению контроля за работой автобусов с использованием средств навигации (при наличии);

о) документы подтверждающие стаж и квалификацию водительского состава, а также справку с указанием количества водителей организации, работающих на транспортных средствах, оборудованных для перевозок более 8 человек и задействованных в деятельности по перевозке пассажиров подлежащей лицензированию;

---

* Если хозяйствующий субъект подает заявки на несколько лотов (маршрутов), то он обязан представить отдельные заявки и полный пакет требуемых документов на каждый заявленный лот (маршрут)

п) справка подразделения государственной инспекции безопасности дорожного движения, в котором (ых) осуществляет деятельность и/или зарегистрирован претендент, об отсутствии или наличии нарушений правил дорожного движения водителями организации, осуществляющими деятельность по перевозке пассажиров, подлежащую лицензированию с указанием количества нарушений за год, предшествующий дню размещения Конкурсной документации на официальном сайте;

р) справка подразделения государственной инспекции безопасности дорожного движения, в котором (ых) осуществляет деятельность претендент и/или зарегистрирован, об отсутствии или наличии нарушений правил дорожного движения, связанных с нахождением в состоянии опьянения водителей организации, осуществляющих деятельность по перевозке пассажиров, подлежащую лицензированию с указанием количества нарушений за год, предшествующий дню размещения Конкурсной документации на официальном сайте;

с) справка о среднесписочном количестве транспортных средств предприятия за год, оборудованных для перевозок более 8 человек и использующихся для деятельности по перевозке пассажиров, подлежащей лицензированию;

т) опись представленных документов в двух экземплярах.

2. Заверенными в установленном порядке признаются копии документов, заверенные подписью и печатью (при наличии) претендента на участие в Конкурсе полистно.

3. Заявка на участие в Конкурсе в одном экземпляре сдается секретарю комиссии с описью представленных документов.

Секретарь комиссии регистрирует подачу документов под расписку с указанием даты и времени регистрации

Секретарем конкурсной комиссии принимаются заявки на участие в Конкурсе и

документы, предусмотренные в пункте 1. настоящего пункта, которые должны быть прошиты, согласно порядку описи представленных документов, скреплены печатью и/или подписью претендента и запечатаны в отдельные конверты.

Информация на конверте должна содержать следующее:

— наименование юридического лица или Ф. И.О. претендента;

— заявляемый лот или № маршрута.

4. В указанный в извещении о проведении Конкурса день комиссия осуществляет

вскрытие конвертов, при котором допускается присутствие претендентов на участие в Конкурсе, после чего комиссия самостоятельно изучает представленные документы и принимает решение о допуске к участию в Конкурсе каждого претендента.

5. Претенденты и участники Конкурса несут ответственность за достоверность представленной ими информации.

6. Заявки, поступившие по истечении установленного конкурсной комиссией срока, не принимаются к рассмотрению, о чем делается соответствующая запись на заявке секретарем комиссии с указанием даты, времени и причин отказа в приеме.

7. Причины исключения из конкурсных процедур претендента или участника конкурса:

— заявки, не подкрепленные всеми требуемыми в п. 1. документами, в установленные сроки;

— представление недостоверной информации;

— несоответствие претендента требованиям действующего законодательства, регулирующего деятельность по перевозкам пассажиров автомобильным транспортом в Российской Федерации.

— несоответствие претендента условиям настоящего раздела конкурсной документации.

8. Претендент вправе отозвать зарегистрированную заявку путем письменного уведомления комиссии до дня проведения Конкурса.

VII. Место, даты начала и окончания срока подачи заявок на участие в конкурсе.

1	Дата начала подачи заявки	«15 »ноября 2013 г. (не позднее, чем за 30 календарных дней до дня вскрытия конвертов)
2	Дата и время окончание подачи заявки	«16» декабря 2013 г. в 17 часов.
3	Место и время подачи заявки	456770 Челябинская обл., г. Снежинск, ул. Ленина № 30, каб.309 Понедельник — четверг: с 08.00 до 17.00, Пятница: 08.00 до 15.00, Перерыв на обед: 12.00–13.00 Контактные лица: Рыжова Лариса Ивановна Контактный телефон — 8 (35146) 3–25–70, 2–45–47

VIII. Место, дата и время вскрытия конвертов с заявками на участие в конкурсе.

1	Дата и время вскрытия конвертов	«17» декабря 2013 года. 10 часов
2	Место вскрытия конвертов с заявками	456770 Челябинская обл., г. Снежинск, ул. Ленина, д. 30, каб. 206

IX. Место, дата и время подведения итогов конкурса.

1	Срок проведения оценки и сопоставления заявок	С «17» декабря 2013 года по «18» декабря 2013 года
2	Место подведения итогов конкурса	456770 Челябинская обл., г. Снежинск, ул. Ленина, д. 30, каб. 206

X. Требования к содержанию, форме, составу заявки на участие в конкурсе.

Заявка на участие в конкурсе должна быть оформлена по форме, приведённой в Приложении № 1 конкурсной документации.

Заявка на участие в конкурсе должна содержать:

— наименования организации и ее организационно-правовой формы, фамилии, имени, отчества руководителя организации, фамилии, имени, отчества индивидуального предпринимателя без образования юридического лица, банковских реквизитов, номера лота (лотов) <*>, на который претендует соискатель. Заявка предоставляется на бумажном носителе в запечатанном конверте.

— В случае подачи заявки уполномоченным лицом претендента необходимо представить документ, подтверждающий полномочия лица на осуществление действий от имени претендента — юридического лица (копия решения о назначении или избрании либо приказа о назначении физического лица на должность, в соответствии с которым такое физическое лицо обладает правом действовать от имени претендента без доверенности) (далее — руководитель)

Для юридических лиц, в случае если от имени претендента действует иное лицо, заявка должна содержать доверенность на осуществление действий от имени претендента, заверенную печатью претендента и подписанную руководителем претендента или уполномоченным этим руководителем лицом, либо нотариально заверенную копию такой доверенности.

Приложения к заявке:

Копии документов по утверждению в установленном порядке тарифов на перевозку пассажиров — при проведении конкурсных процедур, связанных с организацией регулярных пассажирских перевозок с применением регулируемых тарифов.

Копии документов, заверенные в установленном порядке и подтверждающие соответствие претендента установленным требованиям для участия в Конкурсе:

а) действующая лицензия на осуществление перевозок пассажиров автомобильным транспортом, оборудованным для перевозок более 8 человек с приложениями, а также ранее выданные предприятию лицензии (с документацией, подтверждающей право преемственности в случае реорганизации предприятия);

б) перечень автотранспортных средств, заявляемых к осуществлению пассажирских перевозок по лотам Конкурса, с указанием права их законного владения, свидетельства о регистрации данных автотранспортных средств, лицензионные карточки;

в) справка подразделения государственной инспекции безопасности дорожного движения, в котором (ых) осуществляет деятельность претендент и/или зарегистрирован, об отсутствии или наличии дорожно-транспортных происшествий с участием транспортных средств претендента с указанием последствий ДТП за год, предшествующий дню начала проведения Конкурса;

г) справка подразделения государственной инспекции безопасности дорожного движения, в котором (ых) осуществляет деятельность претендент и/или зарегистрирован, по экологическим показателям каждого транспортного средства, выставляемого на конкурс;

д) справка-описание производственно-технической базы для проведения технического обслуживания и ремонта автотранспортных средств, а также контроля технического состояния подвижного состава с указанием зданий, помещений и перечня оборудования, предназначенных для проведения указанных работ;

сертификат соответствия на услуги по техническому обслуживанию и ремонту автотранспортных средств (в случае наличия сертификата);

документы, подтверждающие организацию контроля технического состояния подвижного состава;

либо при выполнении работ, указанных в настоящем подпункте, сторонней организацией — аналогичные документы сторонней организации и соответствующий договор претендента с этой организацией;

е) сведений, подтверждающих возможность претендента обеспечить хранение подвижного состава, или копии договора со сторонней организацией на оказание соответствующих услуг;

ж) трудовой договор с медицинским работником, который вправе осуществлять медицинское освидетельствование (переосвидетельствование) и медицинский осмотр водителей с приложением копии сертификата, подтверждающего прохождение специального обучения, другие документы, подтверждающие квалификацию персонала, данные о наличии оборудованного медицинского кабинета;

либо при выполнении работ, указанных в настоящем подпункте, сторонней организацией — копия лицензии, выданной сторонней организации и копия соответствующего договора претендента с этой специализированной организацией;

з) справка инспекции Федеральной налоговой службы России об отсутствии или наличии задолженности по налогам и сборам в бюджеты и государственные внебюджетные фонды за последний завершенный отчетный период;

и) справка Управления государственного автодорожного надзора по Челябинской области, в котором (ых) претендент получал лицензию Федеральной службы по надзору в сфере транспорта Министерства транспорта Российской Федерации, об отсутствии или наличии нарушений лицензионных требований на момент последней проверки;

к) свидетельство о внесении записи в Единый государственный реестр;

л) свидетельство о постановке на учет в налоговом органе на территории Российской Федерации;

м) справка руководителя организации или индивидуального предпринимателя без образования юридического лица, подтверждающей отсутствие процедуры банкротства, а также просроченной задолженности по заработной плате;

н) справка по осуществлению контроля за работой автобусов с использованием средств навигации (при наличии);

о) документы подтверждающие стаж и квалификацию водительского состава, а также справку с указанием количества водителей организации, работающих на транспортных средствах, оборудованных для перевозок более 8 человек и задействованных в деятельности по перевозке пассажиров подлежащей лицензированию;

п) справка подразделения государственной инспекции безопасности дорожного движения, в котором (ых) осуществляет деятельность претендент и/или зарегистрирован, об отсутствии или наличии нарушений правил дорожного движения водителями организации, осуществляющими деятельность по перевозке пассажиров, подлежащую лицензированию с указанием количества нарушений за год, предшествующий дню начала проведения Конкурса;

р) справка подразделения государственной инспекции безопасности дорожного движения, в котором (ых) осуществляет деятельность претендент и/или зарегистрирован, об отсутствии или наличии нарушений правил дорожного движения, связанных с нахождением в состоянии опьянения водителей организации, осуществляющих деятельность по перевозке пассажиров, подлежащую лицензированию с указанием количества нарушений за год, предшествующий дню начала проведения Конкурса;

с) справка о среднесписочном количестве транспортных средств предприятия за год, оборудованных для перевозок более 8 человек и использующихся для деятельности по перевозке пассажиров, подлежащей лицензированию;

т) опись представленных документов в двух экземплярах.

При наличии представляются:

— копия сертификата на перевозку пассажиров, документ, подтверждающий оснащение транспортного средства автоматизированной навигационной системой и т. д.

Все листы заявки и прилагаемые документы на участие в конкурсе должны быть прошиты и пронумерованы.

Заявка на участие в конкурсе с прилагаемыми документами должна содержать опись входящих в заявку документов, скреплена печатью претендента (для юридического лица) и подписана претендентом или лицом, уполномоченным таким претендентом.

<*> Если хозяйствующий субъект подает заявки на несколько лотов (маршрутов), то он обязан представить отдельные заявки и полный пакет требуемых документов на каждый заявленный лот (маршрут).

XI. Проект договора на осуществление регулярных пассажирских перевозок населения городским пассажирским транспортом общего пользования по внутримуниципальным маршрутам, входящим в состав маршрутной сети Снежинского городского округа.

Лот № 1
Договор № _____

г. Снежинск **«___» _____ 2013 г.**

_____, имеющее лицензию _____, именуемое в дальнейшем ПЕРЕВОЗЧИК, в лице _____, действующего на основании _____, с одной стороны, и Муниципальное казенное учреждение “Служба заказчика по инфраструктуре и городскому хозяйству” от имени муниципального образования «Город Снежинск» Челябинской области, именуемый в дальнейшем ЗАКАЗЧИК, в лице директора Алексеева Сергея Владимировича, действующего на основании Устава, с другой стороны, именуемые в дальнейшем Стороны, заключили настоящий Договор о нижеследующем:

1. ИСХОДНЫЕ ПОЛОЖЕНИЯ

1.1. Настоящий Договор заключен по результатам открытого конкурса №_____ от _____г., проведенного в соответствии с Положением «О проведении открытого конкурса на право осуществления регулярных пассажирских перевозок населения городским пассажирским транспортом общего пользования по внутримуниципальным маршрутам, входящим в состав маршрутной сети Снежинского городского округа», утвержденным Постановлением администрации Снежинского городского округа № 1469 от 16.11.2012 г. «Об организации транспортного обслуживания населения и утверждении Положения», а также Постановлением администрации Снежинского городского округа от 21.10.2013 г. № 1573 «О внесении изменений в постановление администрации Снежинского городского округа № 1469 от 16.11.2012 г. «Об организации транспортного обслуживания населения и утверждении Положения «О проведении открытого конкурса на право осуществления регулярных пассажирских перевозок населения городским пассажирским транспортом общего пользования по внутримуниципальным маршрутам, входящим в состав маршрутной сети Снежинского городского округа»».

1.2. Результаты проведения открытого конкурса подтверждены протоколом от ___.___.2013 г. № _____, размещенным на официальном сайте http://www. snzadm.ru

1.3. Источником финансирования настоящего Договора является местный бюджет муниципального образования «Город Снежинск».

2. ПРЕДМЕТ ДОГОВОРА

2.1. По настоящему Договору ПЕРЕВОЗЧИК обязуется осуществлять регулярные пассажирские перевозки населения городским пассажирским транспортом общего пользования по внутримуниципальным маршрутам № 1, 51, 24, 40 Снежинского городского округа (далее оказание транспортных услуг жителям Снежинского городского округа) согласно Приложению № 1 «Требования к оказанию транспортных услуг жителям Снежинского городского округа», а ЗАКАЗЧИК обязуется принять качественно оказанные услуги.

2.1.1. Настоящим договором предусматривается порядок и основания предоставления ЗАКАЗЧИКОМ субсидии на возмещение недополученных доходов ПЕРЕВОЗЧИКУ в связи с выполнением регулярных пассажирских перевозок на внутримуниципальных маршрутах по регулируемым тарифам, далее по тексту субсидии.

2.2. Основанием для предоставления субсидий ПЕРЕВОЗЧИКУ является выполнение следующих требований:

— осуществление перевозок пассажиров по утвержденному Государственным комитетом «Единый тарифный орган Челябинской области» тарифу;

— предоставление ежемесячно «Отчета о пассажироперевозках» (Приложение № 6), «Акта о приемке оказанных транспортных услуг жителям Снежинского городского округа» (Приложение № 3).

2.3. В случае установления факта использования перевозчиком субсидии не по назначению, ПЕРЕВОЗЧИК в месячный срок возвращает на лицевой счет МКУ «СЗИГХ» использованные не по назначению средства. Факт установления использования субсидий не по назначению фиксируется двухсторонним актом.

2.4. Объем Пассажироперевозок определяется «Требованиями к оказанию транспортных услуг жителям Снежинского городского округа» (Приложение № 1), и расписанием движения автобусов (Приложение № 2) являющимся неотъемлемой частью Договора.

2.5. ПЕРЕВОЗЧИК по настоящему Договору оказывает услуги по Пассажироперевозкам непосредственно жителям Снежинского городского округа (далее по тексту — «Пассажирам») со всеми вытекающими из этого правами и обязанностями.

2.6. Срок действия Договора:

начальный срок — 01.01.2014 г.

конечный срок — 31.12.2014 г.

Ответственность за нарушение как начального, так и конечного сроков пассажироперевозок несет ПЕРЕВОЗЧИК.

2.7. Место выполнения работ: РФ, Челябинская область, г. Снежинск.

3. ПОРЯДОК ПРЕДОСТАВЛЕНИЯ СУБСИДИИ

3.1. Предоставление субсидии осуществляется из бюджета Снежинского городского округа в пределах бюджетных ассигнований и лимитов бюджетных обязательств, предусмотренных в бюджете города по соответствующим кодам классификации расходов бюджета города на текущий финансовый год на цели, указанные в п. 2.1 настоящего Договора, но не более 9515403,00 рублей.

3.2. Субсидии предоставляются ежемесячно на основании «Отчета о пассажироперевозках» (Приложение № 6) и «Акта о приемке оказанных транспортных услуг жителям Снежинского городского округа» (Приложение № 3).

3.3. Предоставление субсидий производится путем перечисления денежных средств на расчетный счет ПЕРЕВОЗЧИКА в течение 2-х банковских дней с момента поступления бюджетных средств на лицевой счёт ЗАКАЗЧИКА, но не более 30-ти банковских дней с момента получения ЗАКАЗЧИКОМ счёта-фактуры, подтвержденного «Актом о приёмке оказанных транспортных услуг жителям Снежинского городского округа» (Образец Акта — Приложение № 3).

3.4. Для получения субсидий ПЕРЕВОЗЧИК предоставляет ежемесячно в течение пяти рабочих дней месяца, следующего за отчетным, Заказчику «Акт о приемке оказанных транспортных услуг жителям Снежинского городского округа», «Отчет о пассажироперевозках».

4. ОБЯЗАТЕЛЬСТВА И ПРАВА СТОРОН.

4.1. ПЕРЕВОЗЧИК обязан:

4.1.1. Осуществлять Пассажироперевозки в соответствии с маршрутами следования и количеством рейсов по маршрутам следования автобусов, указанными в Приложениях № 1, № 2 к настоящему Договору. Соблюдать положения Закона РФ № 259 — ФЗ от 08.11.2007 г. «Устав автомобильного транспорта и городского наземного электрического транспорта», «Правил перевозок пассажиров и багажа автомобильным транспортом и городским наземным электрическим транспортом» (Постановление Правительства Российской Федерации от 14.02.2009 № 112), Постановления Правительства Российской Федерации от 02.04.2012 г. № 280 «Об утверждении положения о лицензиро-

вании перевозок пассажиров автомобильным транспортом, оборудованным для перевозок более 8 человек (за исключением случая, если указанная деятельность осуществляется по заказам либо для собственных нужд юридического лица или индивидуального предпринимателя)», требования ГОСТ Р 51825–2001 «Услуги пассажирского автомобильного транспорта» от 14.11.2001 г., Постановления администрации Снежинского городского округа № 326 от 26.03.2012 г. «Об утверждении внутримуниципальной маршрутной сети пассажирского автотранспорта общего пользования в Снежинском городском округе», Постановления администрации Снежинского городского округа № 402 от 29.03.2013 г. «О внесении изменений в Постановление администрации Снежинского городского округа № 326 от 26.03.2012 г. «Об утверждении внутримуниципальной маршрутной сети пассажирского автотранспорта общего пользования в Снежинском городском округе»», Решения Собрания депутатов города Снежинска от 25.10.2011 г. № 163 «Об утверждении Положения «О порядке организации транспортного обслуживания населения на маршрутах регулярных перевозок на территории Снежинского городского округа»», а также других законодательных и иных правовых актов определяющих порядок, либо условия предоставления услуг в области пассажироперевозок и обеспечения безопасности дорожного движения ПЕРЕВОЗЧИКОМ, а также нести полную ответственность за их нарушение в рамках, установленных законодательством.

4.1.2. Обеспечить остановочные пункты необходимой информацией о расписании следования по маршрутам.

4.1.3. Обеспечить диспетчерское сопровождение пассажирских перевозок: оперативный сбор информации о выпуске транспорта на маршрут, соблюдении регулярности движения на маршрутах и эффективности использования транспорта; хранение, обработку и передачу информации о работе транспорта ЗАКАЗЧИКУ; подготовку рекомендаций по составлению расписаний, графиков движения автобусов, мониторинг их исполнения.

4.1.4. Предоставлять ЗАКАЗЧИКУ в сроки, установленные настоящим договором, отчетность о выполненных перевозках согласно Приложению № 6 к настоящему Договору.

4.1.5. Соблюдать Правила безопасности дорожного движения.

4.1.6. Извещать своевременно через средства массовой информации жителей муниципального образования «Город Снежинск» об изменениях расписаний, маршрутов движения автобусов.

4.1.7. Соблюдать выполнение расписания движения автобусов на маршрутах.

4.1.8. Осуществлять контроль над выполнением расписания движения городских пассажирских автобусов.

4.1.9. В течении пяти рабочих дней месяца, следующего за отчётным, предоставить ЗАКАЗЧИКУ «Акт о приемке оказанных транспортных услуг жителям Снежинского городского округа», «Отчет о пассажироперевозках».

4.1.10. Приступить к осуществлению регулярных перевозок пассажиров по «Расписанию движения автобусов» (Приложение № 2) и в соответствии с «Требованиями к оказанию транспортных услуг жителям Снежинского городского округа» (Приложением № 1) к настоящему Договору в начальный срок, указанный в п. 2.5 Договора.

4.1.11. Обеспечивать:

4.1.11.1 выполнение параметров Приложения № 1 в части требований к вместимости транспортных средств, выходящих на соответствующий маршрут;

4.1.11.2 соблюдение схем движения маршрутов в соответствии с Постановлением администрации Снежинского городского округа от 26.03.2012 г. № 326;

4.1.11.3 экипировку транспортных средств, оказание транспортных услуг, включая информирование пассажиров об остановочных пунктах, в соответствии с «Правилами перевозок пассажиров и багажа автомобильным транспортом и городским наземным электрическим транспортом» (Постановление Правительства Российской Федерации от 14.02.2009 № 112)

4.1.11.4 безопасность перевозки пассажиров;

4.1.11.5 беспрепятственный допуск представителей ЗАКАЗЧИКА и контролирующих органов к транспортным средствам и объектам, используемым при транспортном обслуживании населения, и выполнение требований и предписаний уполномоченных и контролирующих органов;

4.1.11.6 соблюдение требований к условиям обслуживания при пребывании пассажиров в автотранспортном средстве:

— салоны автотранспортных средств должны быть чистыми, освещенными, не допускаются неисправности, которые могут нанести вред здоровью и имуществу пассажиров, отопление в зимнее время должно работать;

— автотранспортное средство должно быть оформлено необходимой и достоверной информацией о перевозчике, о правилах проезда и провоза багажа, маршруте следования, тарифе, местах расположения аварийных выходов и способах их открытия.

4.1.12. При поступлении от ЗАКАЗЧИКА информации о внесении изменений в расписание регулярных перевозок по маршрутам, указанным в п. 2.1 настоящего Договора, в 3-дневный срок внести необходимые изменения в остановочные расписания и экипировку подвижного состава, а также осуществлять перевозку пассажиров в соответствии с внесенными изменениями.

4.1.13. Осуществлять перевозку льготных категорий граждан, меры социальной поддержки которых предусмотрены законодательством Российской Федерации, Челябинской области и муниципальными правовыми актами г. Снежинска.

4.1.14. Осуществлять учет поездок, совершаемых пассажирами, относящимися к льготным категориям граждан, учет проданных на льготных условиях проездных документов.

4.1.15. Незамедлительно предупреждать ЗАКАЗЧИКА об обстоятельствах препятствующих выполнению обязательств по настоящему Договору.

4.1.16. В течение всего срока действия настоящего Договора не допускать ухудшения параметров и требований к транспортным средствам, условиям организации и осуществления перевозок пассажиров заявленных в заявке на участие в конкурсе, в том числе несогласованной с ЗАКАЗЧИКОМ замены транспортных средств, заявленных на участие в открытом конкурсе.

4.1.17. В сроки, установленные ЗАКАЗЧИКОМ, устранять выявленные нарушения условий выполнения перевозок пассажиров.

4.1.18. В срок до 31.01.2014 г. разработать и согласовать паспорта маршрутов, указанных в п. 2.1 настоящего Договора.

4.1.19. Не привлекать к осуществлению перевозок по маршрутам, указанным в п. 2.1 настоящего Договора, третьих лиц.

4.1.20. В 3-дневный срок письменно уведомлять ЗАКАЗЧИКА об изменениях места прохождения предрейсового технического осмотра транспортных средств, стоянки транспорта, места прохождения медицинского осмотра водителей.

4.1.21. Рассматривать обращения ЗАКАЗЧИКА об увеличении (уменьшении) количества и (или) вместимости транспортных средств на маршруте (маршрутах) и в течение 30 дней заключить соответствующие дополнительные соглашения к настоящему Договору либо отказаться от заключения с указанием мотивов.

4.2. ЗАКАЗЧИК обязан:

4.2.1. Предоставлять ПЕРЕВОЗЧИКУ субсидии на возмещение недополученных доходов в связи с выполнением регулярных пассажирских перевозок на внутримуниципальных маршрутах по регулируемому тарифу в соответствии с Предметом договора и ПорядкОМ Предоставления субсидии.

4.2.2. Осуществлять контроль и надзор за ходом и качеством оказания услуг жителям Снежинского городского округа, не вмешиваясь при этом в оперативно-хозяйственную деятельность ПЕРЕВОЗЧИКА.

4.2.3. Требовать от ПЕРЕВОЗЧИКА предоставление документов, оформляемых в рамках настоящего Договора.

4.2.4. Рассматривать предложения ПЕРЕВОЗЧИКА по изменению условий работы на маршрутах.

4.3. ПЕРЕВОЗЧИК вправе:

4.3.1. Не выполнять рейсы в случае неудовлетворительных погодных условий в соответствии с «Руководством по временному прекращению движения автобусов в неотложных случаях, вызванных стихийными явлениями или изменениями дорожно-климатических условий», утвержденным департаментом автомобильного транспорта Минтранса России 16.01.1995 г., с немедленным извещением ЗАКАЗЧИКА телефонограммой.

4.3.2. Направлять своего представителя при проверке ЗАКАЗЧИКОМ качества оказываемых услуг жителям Снежинского городского округа.

4.3.3. Вносить предложения по изменению расписания движения транспортных средств по маршрутам.

4.3.4. По согласованию с ЗАКАЗЧИКОМ заменить автотранспортное средство, участвовавшее в конкурсе, на транспортное средство, технические параметры которого не ниже, указанных в заявке на участие в конкурсе.

4.3.5. По согласованию с ЗАКАЗЧИКОМ заменить автотранспортное средство, участвовавшее в конкурсе, на транспортное средство меньшей вместимости.

4.4. ЗАКАЗЧИК вправе:

4.4.1. Осуществлять контроль за соблюдением расписания движения автобусов совместно с представителем ПЕРЕВОЗЧИКА. В случае отказа ПЕРЕВОЗЧИКА от совместного осуществления контроля, акт проверки качества оказания услуг по перевозке жителей г. Снежинска принимается ПЕРЕВОЗЧИКОМ безоговорочно.

4.4.2. При некачественном оказании услуг по перевозке пассажиров на городских автобусных маршрутах общего пользования применять к ПЕРЕВОЗЧИКУ санкции в соответствии с Приложением № 5 «Критерии оценки качества услуг, неустойка в форме штрафа».

4.4.3. Запрашивать у Перевозчика информацию по вопросам, связанным с обеспечением безопасности дорожного движения и пассажиропотоком.

4.4.4. Удерживать из денежных сумм, предоставляемых ПЕРЕВОЗЧИКУ, суммы убытков, если последние возникли в результате наложения на ЗАКАЗЧИКА штрафных санкций административными органами за нарушения, допущенные ПЕРЕВОЗЧИКОМ при оказании им услуг жителям Снежинского городского округа.

4.4.5. При наличии штрафных санкций, наложенных в соответствии с Приложением № 5 «Критерии оценки качества услуг, неустойка в форме штрафа», уменьшить субсидию ПЕРЕВОЗЧИКУ, на сумму выставленных штрафов.

4.4.6. Вносить изменения в расписание движения по маршрутам.

4.4.7. Проводить в установленном порядке обследование пассажиропотоков на маршрутах, требовать от Перевозчика соответственного увеличения (уменьшения) количества и (или) вместимости транспортных средств на маршруте (маршрутах) и заключать соответствующие дополнительные соглашения к настоящему Договору.

5. ПРИЕМКА ЗАКАЗЧИКОМ УСЛУГ ЖИТЕЛЯМ СНЕЖИНСКОГО ГОРОДСКОГО ОКРУГА, ОКАЗАННЫХ ПЕРЕВОЗЧИКОМ

5.1. ПЕРЕВОЗЧИК в течение пяти рабочих дней месяца, следующего за отчетным, предоставляет ЗАКАЗЧИКУ счёт-фактуру, «Акт о приемке оказанных транспортных услуг жителям Снежинского городского округа», «Отчет о пассажироперевозках».

5.2. ЗАКАЗЧИК направляет ПЕРЕВОЗЧИКУ «Акт о приемке оказанных транспортных услуг жителям Снежинского городского округа» в течение трех рабочих дней со дня его получения подписанным и заверенным печатью, либо предоставляет мотивированный отказ от подписания.

5.3. ЗАКАЗЧИК направляет в течение отчетного месяца в адрес ПЕРЕВОЗЧИКА претензии по исполнению настоящего Договора в письменном виде (либо путем передачи телефонограммы). Претензии принимаются до 5 числа месяца, следующего за отчётным.

5.4. При наличии штрафных санкций ЗАКАЗЧИК вправе уменьшить субсидию ПЕРЕВОЗЧИКУ, на сумму выставленных штрафов.

6. ОТВЕТСТВЕННОСТЬ СТОРОН

6.1. За неисполнение или ненадлежащее исполнение условий настоящего Договора Стороны несут ответственность в соответствии с действующим законодательством Российской Федерации.

6.2. В случае нарушения ПЕРЕВОЗЧИКОМ обязательств и требований к оказанию услуги, предусмотренных настоящим Договором, ЗАКАЗЧИК вправе потребовать от ПЕРЕВОЗЧИКА уплаты неустойки в форме штрафа на основании «Акта проверки качества оказанных услуг жителям Снежинского городского округа на городских автобусных маршрутах общего пользования №.» (Приложение № 4) или письменных жалоб граждан.

6.3. Расчет штрафных санкций к перевозчику производится, согласно Приложению № 5 «Критерии оценки качества услуг, неустойка в форме штрафа» к настоящему Договору.

6.4. Стороны освобождаются от ответственности за частичное или полное неисполнение обязательств по Договору, если это неисполнение явилось следствием обстоятельств непреодолимой силы, возникших после заключения настоящего Договора в результате обстоятельств чрезвычайного характера, которые стороны

не могли предвидеть или предотвратить.

Сторона, ссылающаяся на обстоятельства непреодолимой силы, обязана в 7-дневный срок в письменной форме уведомить другую Сторону о наступлении подобных обстоятельств. Неуведомление или несвоевременное уведомление об обстоятельствах непреодолимой силы лишает соответствующую Сторону права ссылаться на них как на основание, освобождающее от ответственности за неисполнение своих обязательств по настоящему Договору.

6.5. Применение штрафных санкций не освобождает стороны от исполнения принятых по Договору обязательств.

6.6. Ответственность перевозчика за вред, причиненный жизни, здоровью или имуществу пассажира либо третьих лиц, пострадавших в результате деятельности перевозчика, определяется в соответствии с законодательством Российской Федерации.

7. ПОРЯДОК РАСТОРЖЕНИЯ ДОГОВОРА

7.1. Настоящий Договор может быть расторгнут досрочно:

— по взаимному соглашению сторон;

— по решению суда по основаниям, предусмотренным гражданским законодательством.

7.2. Сторона, принявшая решение об инициировании расторжения Договора, направляет другой стороне уведомление с предложением о расторжении Договора по взаимному соглашению сторон. Письменный ответ на вышеуказанное уведомление должен быть дан в срок не позднее 3 (трех) рабочих дней.

7.3. В случае принятия Сторонами решения о расторжении Договора по взаимному соглашению ПЕРЕВОЗЧИК прекращает оказание услуг жителям Снежинского городского округа с момента подписания соответствующего Соглашения.

7.4. В случае необоснованного отказа Стороны от расторжения Договора по взаимному соглашению сторон или от подписания Соглашения о расторжении Договора и/или приложений к нему, Сторона — инициатор расторжения обращается в Арбитражный суд Челябинской области с требованием о досрочном расторжении Договора.

7.5. Заказчик вправе в одностороннем внесудебном порядке отказаться от исполнения Договора, письменно уведомив об этом другую Сторону за 3 (три) рабочих дня, в следующих случаях:

7.5.1. Нарушения ПЕРЕВОЗЧИКОМ начального срока оказания услуги жителям Снежинского городского округа по Договору на 3 календарных дня и более.

7.5.2. Шесть и более раз в течение месяца нарушения ПЕРЕВОЗЧИКОМ условий Договора. При нарушении перевозчиком условий Договора расторжение Договора не освобождает ПЕРЕВОЗЧИКА от уплаты начисленных штрафов.

7.5.3. Отзыва лицензии на осуществление перевозки пассажиров.

7.5.4. Оказания услуги с ненадлежащим качеством, несоответствующим техническим нормам и требованиям, указанным в п. 4.1.1.

7.5.5. Взимания провозной платы не соответствующей размерам тарифов, утвержденных в установленном порядке.

7.5.6. Утраты ПЕРЕВОЗЧИКОМ прав на производственно-техническую базу и транспортные средства, а также значительное ухудшение их качественных характеристик, если в течение одного месяца ПЕРЕВОЗЧИКОМ не будет обеспечена их замена на иную производственно-техническую базу или транспортные средства, позволяющие выполнять условия настоящего Договора и соответствующие заявке на участие в конкурсе.

7.5.7. Привлечения ПЕРЕВОЗЧИКОМ к работе на маршрутах третьих лиц.

7.5.8. В иных случаях, предусмотренных действующим гражданским законодательством.

7.6. Уведомление об одностороннем отказе от Договора должно содержать:

— название документа;

— ссылку на номер и дату заключения Договора;

— основание для одностороннего отказа от Договора с приложением документов, свидетельствующих об обоснованности принятия решения об одностороннем отказе от Договора;

— порядок урегулирования материальных и финансовых претензий, возникших между Сторонами до прекращения действия Договора.

7.7. В течение 10 (Десяти) дней с момента получения Стороной уведомления об одностороннем отказе от Договора, Стороны должны произвести все взаиморасчеты.

7.8. В случае отказа или умышленного уклонения ПЕРЕВОЗЧИКА от получения уведомления об одностороннем отказе от настоящего Договора, либо отказа или умышленного уклонения от проведения взаиморасчетов после досрочного прекращения действия Договора, ЗАКАЗЧИК обращается в Арбитражный суд Челябинской области за защитой своих прав и законных интересов.

7.9. Досрочное расторжение Договора, а также односторонний отказ от него возможны также в порядке и случаях, установленных действующим законодательством РФ.

7.10. В случае принятия одной из Сторон или Сторонами совместно решения о расторжении Договора в судебном порядке, они руководствуются действующим законодательством РФ и положениями настоящего Договора.

7.11. Все изменения, дополнения и приложения к настоящему Договору оформляются в письменном виде и являются неотъемлемой частью настоящего Договора после их подписания сторонами.

7.12. В случае досрочного расторжения настоящего Договора в одностороннем порядке ЗАКАЗЧИКОМ по любому основанию, упущенная выгода ПЕРЕВОЗЧИКА не подлежит возмещению.

8. ЗАКЛЮЧИТЕЛЬНЫЕ ПОЛОЖЕНИЯ

8.1. Во всем ином, не урегулированном в настоящем Договоре, применяются нормы действующего гражданского законодательства России.

8.2. Все споры и разногласия, которые могут возникнуть по настоящему Договору, стороны будут стремиться разрешить путем переговоров.

8.3. В случае если споры и разногласия не смогут быть решены путем переговоров, они подлежат разрешению в Арбитражном суде Челябинской области.

8.4. Договор вступает в силу с момента его подписания и действует до момента полного исполнения сторонами обязательств.

8.5. Договор составлен в двух экземплярах, один для ЗАКАЗЧИКА, второй для ПЕРЕВОЗЧИКА.

8.6. Неотъемлемой частью настоящего Договора являются:

— Приложение № 1 «Требования к оказанию транспортных услуг жителям Снежинского городского округа»

— Приложение № 2 «Расписание движения автобусов»

— Приложение № 3 «Акт о приемке оказанных транспортных услуг жителям Снежинского городского округа»
— Приложение № 4 «Акт проверки качества оказанных услуг жителям Снежинского городского округа на городских автобусных маршрутах общего пользования №.»
— Приложение № 5 «Критерии оценки качества услуг, неустойка в форме штрафа»
— Приложение № 6 «Отчет о пассажироперевозках»
— Приложение № 7 «Сведения об используемых транспортных средствах»

	МКУ «СЗИГХ» 456770 Челябинская обл., г. Снежинск, ул. Ленина № 30, а/я 526
тел/факс.	тел/факс (35146) 3–25–70.
ИНН	ИНН/КПП 7423003975/742301001
Р/с	УФК по Челябинской обл. (администрация г. Снежинска, МКУ «СЗИГХ» л/с 03693044110) Р/с 40204810500000000317 в ГРКЦ ГУ Банка России по Челябинской
К/с	обл. г. Челябинск
БИК	БИК 047501001
ОКПО	ОКПО 31216047
ОКОНХ	ОГРН 1027401353044 ОКВЭД 74.14

_____ С. В. Алексеев

Приложение № 1
к договору
№_____ от ____. 2013 г.

Требования к оказанию транспортных услуг жителям Снежинского городского округа
Маршруты № 1, 51, 24, 40

Месяц	№ маршрута	Маршрут следования	Время, затраченное на 1 рейс/час	Протяженность рейса, км	Количество автобусов на один рейс (вместимостью не менее)	Количество рейсов в день, ед.		Примечание
						В рабочие дни	В выходные дни	
Январь, февраль, март, ноябрь, декабрь	1	В соответствии с Постановлением администрации Снежинского городского округа № 326 от 26.03.2012 г. «Об утверждении внутримуниципальной маршрутной сети пассажирского автотранспорта общего пользования в Снежинском городском округе».	1,0	13	1 (АБВ)	24	18	
	51		2,2	52	1 (АБВ)	3	3	
	24		1,95	26	1 (АОБВ)		2	
	40		1,3	24	1 (АБВ)		2	
Апрель	1		1,0	13	1 (АБВ)	24	18	
	51		2,2	52	2 (АБВ)	1		
			2,2	52	1 (АБВ)	3	5	
	24		1,95	26	1 (АОБВ)	3	5	
	40		1,3	24	1 (АБВ)	3	3	
Май	1		1,0	13	1 (АБВ)	19	14	
	51		2,2	52	2 (АБВ)	2	3	
			2,2	52	1 (АБВ)	3	7	
	24		1,95	26	1 (АОБВ)	6	2	
			1,95	26	1 (АБВ), 1 (АОБВ)		6	
	40		1,3	24	1 (АБВ)	4	4	
Июнь	1		1,0	13	1 (АБВ)	19	14	
	51		2,2	52	2 (АБВ)	2	3	
			2,2	52	1 (АБВ)	3	7	
	24		1,95	26	1 (АБВ), 1 (АОБВ)		6	
			1,95	26	1 (АОБВ)	6	2	
	40		1,3	24	1 (АБВ)	4	4	
Июль, август, сентябрь	1		1,0	13	1 (АБВ)	19	14	Количество рейсов в июле, августе (в день)
						24	18	Количество рейсов в сентябре (в день)
	51		2,2	52	2 (АБВ)	2	3	Количество рейсов в июле, августе (в день)
			2,2	52	1 (АБВ)	3	7	
			2,2	52	2 (АБВ)		3	Количество рейсов в сентябре (в день)
			2,2	52	1 (АБВ)	5	7	
	24		1,95	26	1 (АБВ), 1 (АОБВ)		6	
			1,95	26	1 (АОБВ)	6	2	
	40		1,3	24	1 (АБВ)	4	4	
Октябрь	24		1,95	26	1 (АОБВ)	3	5	
	40		1,3	24	1 (АБВ)	3	3	
	1		1,0	13	1 (АБВ)	24	18	
	51		2,2	52	1 (АБВ)	4	5	

Краткое пояснение по классификации подвижного состава.
АОБВ — Автобусы особо большой вместимости (более 100 пасс., включая стоячие) — сочлененные типа «Икарус-280», «Скания» и подобные.
АБВ — Автобусы большой вместимости (80–100 пасс., включая стоячие) — одиночные типа «Икарус-260», ЛиАЗ, МАЗ-103 и подобные.
АСВ — Автобусы средней вместимости (40–60 пасс., включая стоячие) — одиночные типа «Богдан», «Эталон», ПАЗ, «Мерседес-Т2» и подобные.
АМВ — Автобусы малой вместимости (25–30 пасс., включая стоячие) — одиночные типа «ИВЕКО», «Мерседес-Т1» и подобные.
М/А — Микроавтобусы (до 20 пассажиров, только сидячие) — одиночные типа «Газель», «Мерседес-Спринтер», Тойота, РАФ и подобные.

Приложение № 2
к договору
№_____ от ____. 2013 г.

РАСПИСАНИЕ ДВИЖЕНИЯ АВТОБУСОВ

апрель 2014 г.

№№ маршрута	Рабочие дни	Выходные дни
1 от а/вок	6–25 6–45 7–10 7–30 7–55 8–40 9–25 10–20 11–05 11–50 12–40 13–25 14–05 14–45 15–30 16–20 17–05 17–50 18–35 19–20 20–05 20–50 21–35 22–20	7–10 7–55 8–40 9–50 10–35 11–40 12–25 13–30 14–15 15–10 15–55 17–10 17–55 18–55 19–40 20–40 21–25 22–10
51 с Феоктистова	6–00 8–35 (2) 14–25 17–40 20–15	6–25 8–35 10–20 14–00 16–25
51 ост. «Сады»	6–50 9–35 (2) 15–25 18–40 21–10	7–30 8–50 9–55 (2) 10–35 13–15 15–10 16–45 17–35 (2) 18–30 19–20 (2)
24 от бассейна	8–55 13–50 18–00	9–15 10–30 13–30 14–30 15–50
24 ост. «Сады»	9–50 14–45 18–45	10–05 11–20 14–20 15–50 17–00
40 с Феоктистова	9–15 14–15 17–55	9–20 13–30 16–15
40 ост. «Сады»	9–55 14–50 18–35	10–00 14–00 16–50

май-сентябрь 2014 г.

№№ маршрута	Рабочие дни	Выходные дни
1 от а/вок	май-август: 6–25 6–45 7–10 7–30 7–55 8–40 9–25 11–05 11–50 12–40 13–25 14–45 16–20 17–05 17–50 20–05 20–50 21–35 22–20	май-август: 7–10 7–55 8–40 11–40 12–25 13–30 14–15 15–10 15–55 17–10 17–55 18–55 19–40
	сентябрь: 6–25 6–45 7–10 7–30 7–55 8–40 9–25 10–20 11–05 11–50 12–40 13–25 14–05 14–45 15–30 16–20 17–05 17–50 18–35 19–20 20–05 20–50 21–35 22–20	сентябрь: 7–10 7–55 8–40 9–50 10–35 11–40 12–25 13–30 14–15 15–10 15–55 17–10 17–55 18–55 19–40 20–40 21–25 22–10
51 с Феоктистова	май-август: 6–00 8–35 (2) 14–25 (2) 17–40 20–15	май-август: 6–25 7–50 8–40 (2) 9–25 12–00 14–00 15–45 16–35 (2) 17–20 18–10 (2)
	сентябрь: 6–00 8–35 14–25 17–40 20–15	сентябрь: 6–25 7–50 8–40 (2) 9–25 12–00 14–00 15–45 16–35 (2) 17–20 18–10 (2)
51 ост. «Сады»	май-август: 6–50 9–35 (2) 15–25 (2) 18–40 21–10	май-август: 7–30 8–50 9–55 (2) 10–35 13–15 15–10 16–45 17–35 (2) 18–30 19–20 (2)
	сентябрь: 6–50 9–35 15–25 18–40 21–10	сентябрь: 7–30 8–50 9–55 (2) 10–35 13–15 15–10 16–45 17–35 (2) 18–30 19–20 (2)
24 от бассейна	8–00 8–55 10–15 13–50 18–00 20–05	8–05 (2) 9–25 (2) 10–55 (2) 13–30 14–40 (2) 17–15 (2) 18–25 (2) 19–50
24 ост. «Сады»	8–55 9–50 11–20 14–40 18–50 20–45	8–55 (2) 10–30 (2) 11–40 (2) 14–15 15–20 (2) 17–55 (2) 19–20 (2) 20–25
40 с Феоктистова	9–15 14–10 17–55 20–05	9–20 10–30 14–30 18–30
40 ост. «Сады»	10–00 14–50 18–35 20–35	10–05 11–10 15–15 19–00

октябрь 2014 г.

№№ маршрута	Рабочие дни	Выходные дни
1 от а/вок	6–25 6–45 7–10 7–30 7–55 8–40 9–25 10–20 11–05 11–50 12–40 13–25 14–05 14–45 15–30 16–20 17–05 17–50 18–35 19–20 20–05 20–50 21–35 22–20	7–10 7–55 8–40 9–50 10–35 11–40 12–25 13–30 14–15 15–10 15–55 17–10 17–55 18–55 19–40 20–40 21–25 22–10
51 с Феоктистова	6–00 8–35 14–25 17–40	6–25 8–35 10–20 14–00 16–25
51 ост. «Сады»	6–50 9–35 15–25 18–40	7–30 9–45 11–15 15–10 17–30
24 от бассейна	8–55 13–50 18–00	9–15 10–30 13–30 14–30 15–50
24 ост. «Сады»	9–40 14–30 18–40	10–05 11–10 14–10 15–20 16–40
40 с Феоктистова	9–15 14–10 17–55	9–20 13–30 16–15
40 ост. «Сады»	9–55 14–45 18–35	10–00 14–00 16–50

январь-март, ноябрь-декабрь 2014 г.

№№ маршрута	Рабочие дни	Выходные дни
1 от а/вок	6–25 6–45 7–10 7–30 7–55 8–40 9–25 10–20 11–05 11–50 12–40 13–25 14–05 14–45 15–30 16–20 17–05 17–50 18–35 19–20 20–05 20–50 21–35 22–20	7–10 7–55 8–40 9–50 10–35 11–40 12–25 13–30 14–15 15–10 15–55 17–10 17–55 18–55 19–40 20–40 21–25 22–10
51 с Феоктистова	6–00 14–25 17–40	6–25 14–00 16–25
51 ост. «Сады»	6–50 15–25 18–40	7–30 15–10 17–30
24 от бассейна	_____	10–30 15–20
24 ост. «Сады»	_____	11–15 16–05
40 с Феоктистова	_____	10–30 15–40
40 ост. «Сады»	_____	11–05 16–10

Приложение № 3
к договору
№_____ от ____. 2013 г.

ОБРАЗЕЦ
АКТ №____ от _____
о приемке оказанных транспортных услуг жителям Снежинского городского округа
по договору №_____
за _____ 2014 года

Мы, нижеподписавшиеся, Перевозчик в лице _____, и Заказчик в лице директора МКУ «СЗИГХ» Алексеева Сергея Владимировича, действующего на основании Устава, составили настоящий акт о том, что регулярные пассажирские перевозки населения по внутримуниципальным маршрутам
№. Снежинского городского округа выполнены в полном (неполном) объеме и соответствуют (не соответствуют) условиям договора.
Акты проверки качества оказания услуг жителям Снежинского городского округа на городских автобусных маршрутах общего пользования в количестве ____ шт. прилагаются (не прилагаются).

1. Субсидия на возмещение недополученных доходов _____ руб.
2. Неустойка в форме штрафа _____ руб.
3. Итого к оплате _____ руб.

Приложение № 4
к договору
№_____ от ____. 2013 г.

ОБРАЗЕЦ

Акт проверки качества оказанных услуг жителям Снежинского городского округа на городских автобусных маршрутах общего пользования №.
от «___» _____ 2014 г.

Комиссия в составе: _____
Провела проверку оказания услуг жителям Снежинского городского округа по осуществлению регулярных пассажирских перевозок по внутримуниципальным маршрутам №_____ и выявила следующие нарушения договора №_____ от _____. В результате проверки установлено:
1. Нарушение маршрута следования: _____
_____
_____
2. Нарушение расписания движения автобусов: _____
_____
_____
3. Непредоставление услуги: _____
_____
_____
4. Обоснованная жалоба: _____
_____

На основании выявленных замечаний комиссия решила:
_____
_____
_____

Члены комиссии:
_____
_____
_____
_____
_____

Приложение № 5
к договору
№_____ от ____. 2013 г.

Критерии оценки качества услуг, неустойка в форме штрафа

Критерии оценки	Обоснование требований	Размер штрафа
Нарушение маршрута следования	Постановление администрации Снежинского городского округа № 326 от 26.03.2012 г. «Об утверждении внутримуниципальной маршрутной сети пассажирского автотранспорта общего пользования в Снежинском городском округе», Постановление администрации Снежинского городского округа № 402 от 29.03.2013 г. «О внесении изменений в Постановление администрации Снежинского городского округа № 326 от 26.03.2012 г. «Об утверждении внутримуниципальной маршрутной сети пассажирского автотранспорта общего пользования в Снежинском городском округе»»	За каждое нарушение в размере 7000 рублей.
Нарушение расписания движения автобусов на время более 8 минут.	Условия настоящего договора, приложение № 2.	
Нарушение требований к вместимости транспортных средств, выходящих на маршрут.	Условия настоящего договора, приложение № 1.	
Несогласованная с ЗАКАЗЧИКОМ замена транспортных средств, заявленных на участие в открытом конкурсе	Условия настоящего договора, приложение № 7.	
Отсутствие обеспечения остановочных пунктов информацией о расписании следования по маршрутам.	Правила перевозок пассажиров и багажа автомобильным транспортом и городским наземным электрическим транспортом, утвержденные Постановлением Правительства Российской Федерации от 14.02.2009 № 112.	
Несоблюдение требований к экипировке транспортных средств.	Правила перевозок пассажиров и багажа автомобильным транспортом и городским наземным электрическим транспортом», утвержденные Постановлением Правительства Российской Федерации от 14.02.2009 № 112.	
Отсутствие надлежащего содержания салонов. Оценивается любое из перечисленных критериев: Салоны автотранспортных средств грязные, неосвещенные, присутствуют неисправности, которые могут нанести вред здоровью и имуществу пассажиров, отопление в зимнее время отключено и прочее.	ГОСТ Р 51825–2001 «Услуги пассажирского автомобильного транспорта» от 14.11.2001 г.	
Отсутствие в автотранспортном средстве достоверной информацией о перевозчике, правилах проезда, маршруте следования, тарифе, местах расположения аварийных выходов и способах их открытия.	Правила перевозок пассажиров и багажа автомобильным транспортом и городским наземным электрическим транспортом, утвержденные Постановлением Правительства Российской Федерации от 14.02.2009 № 112.	
Отсутствие своевременного извещения через средства массовой информации жителей Снежинского городского округа об изменениях расписаний, маршрутов движения автобусов.	Условия настоящего договора, п. 4.1.6.	
Отсутствие диспетчерского сопровождения пассажирских перевозок.	Условия настоящего договора, п. 4.1.3.	
Обоснованные заявления граждан на некачественное предоставление услуги (жалобы)	Федеральный закон № 259-ФЗ от 08.11.2007 г. «Устав автомобильного транспорта и городского наземного электрического транспорта». Правила перевозок пассажиров и багажа автомобильным транспортом и городским наземным электрическим транспортом», утвержденные Постановлением Правительства Российской Федерации от 14.02.2009 № 112.	
Нарушение ПЕРЕВОЗЧИКОМ объема перевозок: уменьшение количества рейсов, а также количества транспортных средств.	Условия настоящего договора, приложения № 1 и 2	За каждое нарушение (рейс, транспортное средство) в размере 15000 рублей.
Нарушение начального срока оказания транспортных услуг жителям Снежинского городского округа, т.е: в случае если ПЕРЕВОЗЧИК не приступил к осуществлению регулярных перевозок пассажиров по «Расписанию движения автобусов» (Приложение № 2) и в соответствии с «Требованиями к оказанию транспортных услуг жителям Снежинского городского округа» (Приложение № 1)	Условия настоящего договора, п. 2.5	За каждый день нарушений в размере 80000 рублей.
6 и более нарушений за месяц	Условия настоящего договора, п. 7.5.2	Существенное нарушение условий договора влечет расторжение договора

Приложение № 6
к договору
№ _____ от ____. 2013 г.

Отчет о пассажироперевозках. (результаты деятельности по осуществлению регулярных пассажирских перевозок) за _____ месяц 2014 г.									
№ п/п	Статьи затрат	Ед. измерения	За отчетный период по маршрутам					Всего	Примечание:
			№	№	№	№	№		
1.	Средняя стоимость автомобильного часа	руб/час.	1012,00	1012,00	1012,00	1012,00	1012,00	1012,00	Решение Собрания депутатов города Снежинска от 23.05.13 г. № 42
2.	Количество машиночасов по внутримуниципальным автобусным маршрутам	авточас							
3.	Стоимость пассажироперевозок	руб.							стр. 1х2
4.	Всего доходы получаемые от перевозки пассажиров городским автотранспортом	руб.							стр. 5+6+7
5.	Доходы, полученные по обеспечению льготного проезда граждан всех категорий	руб.							
6.	Прочие доходы перевозчика	руб.							
7.	Доходы от перевозки пассажиров (оплата проезда пассажирами):	руб.							стр. 8х9
8.	Плата за проезд по цене билета.	руб.							
9.	Количество проданных билетов	шт.							по данным перевозчика
10.	Субсидия на возмещение недополученных доходов перевозчика	руб.							стр. 3–4

Приложение № 7
к договору
№ _____ от ____. 2013 г.

СВЕДЕНИЯ
об используемых транспортных средствах

№ п/п	марка	гос. номер	год выпуска	посадочные места	вместимость в соответствии с технической документацией

Лот № 2
Договор № _____

г. Снежинск **«___» _____ 2013 г.**

_____, имеющее лицензию _____, именуемое в дальнейшем ПЕРЕВОЗЧИК, в лице _____, действующего на основании _____, с одной стороны, и Муниципальное казенное учреждение “Служба заказчика по инфраструктуре и городскому хозяйству” от имени муниципального образования «Город Снежинск» Челябинской области, именуемый в дальнейшем ЗАКАЗЧИК, в лице директора Алексеева Сергея Владимировича, действующего на основании Устава, с другой стороны, именуемые в дальнейшем Стороны, заключили настоящий Договор о нижеследующем:

1. ИСХОДНЫЕ ПОЛОЖЕНИЯ

1.1. Настоящий Договор заключен по результатам открытого конкурса №_____ от _____г., проведенного в соответствии с Положением «О проведении открытого конкурса на право осуществления регулярных пассажирских перевозок населения городским пассажирским транспортом общего пользования по внутримуниципальным маршрутам, входящим в состав маршрутной сети Снежинского городского округа», утвержденным Постановлением администрации Снежинского городского округа № 1469 от 16.11.2012 г. «Об организации транспортного обслуживания населения и утверждении Положения», а также Постановлением администрации Снежинского городского округа от 21.10.2013 г. № 1573 «О внесении изменений в постановление администрации Снежинского городского округа № 1469 от 16.11.2012 г. «Об организации транспортного обслуживания населения и утверждении Положения «О проведении открытого конкурса на право осуществления регулярных пассажирских перевозок населения городским пассажирским транспортом общего пользования по внутримуниципальным маршрутам, входящим в состав маршрутной сети Снежинского городского округа»».

1.2. Результаты проведения открытого конкурса подтверждены протоколом от ___.___.2013 г. № _____, размещенным на официальном сайте http://www. snzadm.ru

1.3. Источником финансирования настоящего Договора является местный бюджет муниципального образования «Город Снежинск».

2. ПРЕДМЕТ ДОГОВОРА

2.1. По настоящему Договору ПЕРЕВОЗЧИК обязуется осуществлять регулярные пассажирские перевозки населения городским пассажирским транспортом общего пользования по внутримуниципальным маршрутам № 2, 21, 21 Б, 46, 28 Снежинского городского округа (далее оказание транспортных услуг жителям Снежинского городского округа) согласно Приложению № 1 «Требования к оказанию транспортных услуг жителям Снежинского городского округа», а ЗАКАЗЧИК обязуется принять качественно оказанные услуги.

2.1.1. Настоящим договором предусматривается порядок и основания предоставления ЗАКАЗЧИКОМ субсидии на возмещение недополученных доходов ПЕРЕВОЗЧИКУ в связи с выполнением регулярных пассажирских перевозок на внутримуниципальных маршрутах по регулируемым тарифам, далее по тексту субсидии.

2.2. Основанием для предоставления субсидий ПЕРЕВОЗЧИКУ является выполнение следующих требований:

— осуществление перевозок пассажиров по утвержденному Государственным комитетом «Единый тарифный орган Челябинской области» тарифу;

— предоставление ежемесячно «Отчета о пассажироперевозках» (Приложение № 6), «Акта о приемке оказанных транспортных услуг жителям Снежинского городского округа» (Приложение № 3).

2.3. В случае установления факта использования перевозчиком субсидии не по назначению, ПЕРЕВОЗЧИК в месячный срок возвращает на лицевой счет МКУ «СЗИГХ» использованные не по назначению средства. Факт установления использования субсидий не по назначению фиксируется двухсторонним актом.

2.4. Объем Пассажироперевозок определяется «Требованиями к оказанию транспортных услуг жителям Снежинского городского округа» (Приложение № 1), и расписанием движения автобусов (Приложение № 2) являющимся неотъемлемой частью Договора.

2.5. ПЕРЕВОЗЧИК по настоящему Договору оказывает услуги по Пассажироперевозкам непосредственно жителям Снежинского городского округа (далее по тексту — «Пассажирам») со всеми вытекающими из этого правами и обязанностями.

2.6. Срок действия Договора:
начальный срок — 01.01.2014 г.
конечный срок — 31.12.2014 г.
Ответственность за нарушение как начального, так и конечного сроков пассажироперевозок несет ПЕРЕВОЗЧИК.

2.7. Место выполнения работ: РФ, Челябинская область, г. Снежинск.

3. ПОРЯДОК ПРЕДОСТАВЛЕНИЯ СУБСИДИИ

3.1. Предоставление субсидии осуществляется из бюджета Снежинского городского округа в пределах бюджетных ассигнований и лимитов бюджетных обязательств, предусмотренных в бюджете города по соответствующим кодам классификации расходов бюджета города на текущий финансовый год на цели, указанные в п. 2.1 настоящего Договора, но не более 12161911,00 рубля.

3.2. Субсидии предоставляются ежемесячно на основании «Отчета о пассажироперевозках» (Приложение № 6) и «Акта о приемке оказанных транспортных услуг жителям Снежинского городского округа» (Приложение № 3).

3.3. Предоставление субсидий производится путем перечисления денежных средств на расчетный счет ПЕРЕВОЗЧИКА в течение 2-х банковских дней с момента поступления бюджетных средств на лицевой счёт ЗАКАЗЧИКА, но не более 30-ти банковских дней с момента получения ЗАКАЗЧИКОМ счёта-фактуры, подтвержденного «Актом о приёмке оказанных транспортных услуг жителям Снежинского городского округа» (Образец Акта — Приложение № 3).

3.4. Для получения субсидий ПЕРЕВОЗЧИК предоставляет ежемесячно в течение пяти рабочих дней месяца, следующего за отчетным, Заказчику «Акт о приемке оказанных транспортных услуг жителям Снежинского городского округа», «Отчет о пассажироперевозках».

4. ОБЯЗАТЕЛЬСТВА И ПРАВА СТОРОН.

4.1. ПЕРЕВОЗЧИК обязан:

4.1.1. Осуществлять Пассажироперевозки в соответствии с маршрутами следования и количеством рейсов по маршрутам следования автобусов, указанными в Приложениях № 1, № 2 к настоящему Договору. Соблюдать положения Закона РФ № 259 — ФЗ от 08.11.2007 г. «Устав автомобильного транспорта и городского наземного электрического транспорта», «Правил перевозок пассажиров и багажа автомобильным транспортом и городским наземным электрическим транспортом» (Постановление Правительства Российской Федерации от 14.02.2009 № 112), Постановления Правительства Российской Федерации от 02.04.2012 г. № 280 «Об утверждении положения о лицензировании перевозок пассажиров автомобильным транспортом, оборудованным для перевозок более 8 человек (за исключением случая, если указанная деятельность осуществляется по заказам либо для собственных нужд юридического лица или индивидуального предпринимателя)», требования ГОСТ Р 51825–2001 «Услуги пассажирского автомобильного транспорта» от 14.11.2001 г., Постановления администрации Снежинского городского округа № 326 от 26.03.2012 г. «Об утверждении внутримуниципальной маршрутной сети пассажирского автотранспорта общего пользования в Снежинском городском округе», Постановления администрации Снежинского городского округа № 402 от 29.03.2013 г. «О внесении изменений в Постановление администрации Снежинского городского округа № 326 от 26.03.2012 г. «Об утверждении внутримуниципальной маршрутной сети пассажирского автотранспорта общего пользования в Снежинском городском округе»», Решения Собрания депутатов города Снежинска от 25.10.2011 г. № 163 «Об утверждении Положения «О порядке организации транспортного обслуживания населения на маршрутах регулярных перевозок на территории Снежинского городского округа»», а также других законодательных и иных правовых актов определяющих порядок, либо условия предоставления услуг в области пассажироперевозок и обеспечения безопасности дорожного движения ПЕРЕВОЗЧИКОМ, а также нести полную ответственность за их нарушение в рамках, установленных законодательством.

4.1.2. Обеспечить остановочные пункты необходимой информацией о расписании следования по маршрутам.

4.1.3. Обеспечить диспетчерское сопровождение пассажирских перевозок: оперативный сбор информации о выпуске транспорта на маршрут, соблюдении регулярности движения на маршрутах и эффективности использования транспорта; хранение, обработку и передачу информации о работе транспорта ЗАКАЗЧИКУ; подготовку рекомендаций по составлению расписаний, графиков движения автобусов, мониторинг их исполнения.

4.1.4. Предоставлять ЗАКАЗЧИКУ в сроки, установленные настоящим договором, отчетность о выполненных перевозках согласно Приложению № 6 к настоящему Договору.

4.1.5. Соблюдать Правила безопасности дорожного движения.

4.1.6. Извещать своевременно через средства массовой информации жителей муниципального образования «Город Снежинск» об изменениях расписаний, маршрутов движения автобусов.

4.1.7. Соблюдать выполнение расписания движения автобусов на маршрутах.

4.1.8. Осуществлять контроль над выполнением расписания движения городских пассажирских автобусов.

4.1.9. В течении пяти рабочих дней месяца, следующего за отчётным, предоставить ЗАКАЗЧИКУ «Акт о приемке оказанных транспортных услуг жителям Снежинского городского округа», «Отчет о пассажироперевозках».

4.1.10. Приступить к осуществлению регулярных перевозок пассажиров по «Расписанию движения автобусов» (Приложение № 2) и в соответствии с «Требованиями к оказанию транспортных услуг жителям Снежинского городского округа» (Приложением № 1) к настоящему Договору в начальный срок, указанный в п. 2.5 Договора.

4.1.11. Обеспечивать:

4.1.11.1 выполнение параметров Приложения № 1 в части требований к вместимости транспортных средств, выходящих на соответствующий маршрут;

4.1.11.2 соблюдение схем движения маршрутов в соответствии с Постановлением администрации Снежинского городского округа № 326 от 26.03.2012 г. и Постановлением администрации Снежинского городского округа № 402 от 29.03.2013 г.;

4.1.11.3 экипировку транспортных средств, оказание транспортных услуг, включая информирование пассажиров об остановочных пунктах, в соответствии с «Правилами перевозок пассажиров и багажа автомобильным транспортом и городским наземным электрическим транспортом» (Постановление Правительства Российской Федерации от 14.02.2009 № 112)

4.1.11.4 безопасность перевозки пассажиров;

4.1.11.5 беспрепятственный допуск представителей ЗАКАЗЧИКА и контролирующих органов к транспортным средствам и объектам, используемым при транспортном обслуживании населения, и выполнение требований и предписаний уполномоченных и контролирующих органов;

4.1.11.6 соблюдение требований к условиям обслуживания при пребывании пассажиров в автотранспортном средстве:

— салоны автотранспортных средств должны быть чистыми, освещенными, не допускаются неисправности, которые могут нанести вред здоровью и имуществу пассажиров, отопление в зимнее время должно работать;

— автотранспортное средство должно быть оформлено необходимой и достоверной информацией о перевозчике, о правилах проезда и провоза багажа, маршруте следования, тарифе, местах расположения аварийных выходов и способах их открытия.

4.1.12. При поступлении от ЗАКАЗЧИКА информации о внесении изменений в расписание регулярных перевозок по маршрутам, указанным в п. 2.1 настоящего Договора, в 3-дневный срок внести необходимые изменения в остановочные расписания и экипировку подвижного состава, а также осуществлять перевозку пассажиров в соответствии с внесенными изменениями.

4.1.13. Осуществлять перевозку льготных категорий граждан, меры социальной поддержки которых предусмотрены законодательством Российской Федерации, Челябинской области и муниципальными правовыми актами г. Снежинска.

4.1.14. Осуществлять учет поездок, совершаемых пассажирами, относящимися к льготным категориям граждан, учет проданных на льготных условиях проездных документов.

4.1.15. Незамедлительно предупреждать ЗАКАЗЧИКА об обстоятельствах препятствующих выполнению обязательств по настоящему Договору.

4.1.16. В течение всего срока действия настоящего Договора не допускать ухудшения параметров и требований к транспортным средствам, условиям организации и осуществления перевозок пассажиров заявленных в заявке на участие в конкурсе, в том числе несогласованной с ЗАКАЗЧИКОМ замены транспортных средств, заявленных на участие в открытом конкурсе.

4.1.17. В сроки, установленные ЗАКАЗЧИКОМ, устранять выявленные нарушения условий выполнения перевозок пассажиров.

4.1.18. В срок до 31.01.2014 г. разработать и согласовать паспорта маршрутов, указанных в п. 2.1 настоящего Договора.

4.1.19. Не привлекать к осуществлению перевозок по маршрутам, указанным в п. 2.1 настоящего Договора, третьих лиц.

4.1.20. В 3-х дневный срок письменно уведомлять ЗАКАЗЧИКА об изменениях места прохождения предрейсового технического осмотра транспортных средств, стоянки транспорта, места прохождения медицинского осмотра водителей.

4.1.21. Рассматривать обращения ЗАКАЗЧИКА об увеличении (уменьшении) количества и (или) вместимости транспортных средств на маршруте (маршрутах) и в течение 30 дней заключить соответствующие дополнительные соглашения к настоящему Договору либо отказаться от заключения с указанием мотивов.

4.2. ЗАКАЗЧИК обязан:

4.2.1. Предоставлять ПЕРЕВОЗЧИКУ субсидии на возмещение недополученных доходов в связи с выполнением регулярных пассажирских перевозок на внутримуниципальных маршрутах по регулируемому тарифу в соответствии с Предметом договора и ПорядкОМ Предоставления субсидии.

4.2.2. Осуществлять контроль и надзор за ходом и качеством оказания услуг жителям Снежинского городского округа, не вмешиваясь при этом в оперативно-хозяйственную деятельность ПЕРЕВОЗЧИКА.

4.2.3. Требовать от пЕРЕВОЗЧИКА предоставление документов, оформляемых в рамках настоящего Договора.

4.2.4. Рассматривать предложения перевозчика по изменению условий работы на маршрутах.

4.3. ПЕРЕВОЗЧИК вправе:

4.3.1. Не выполнять рейсы в случае неудовлетворительных погодных условий в соответствии с «Руководством по временному прекращению движения автобусов в неотложных случаях, вызванных стихийными явлениями или изменениями дорожно-климатических условий», утвержденным департаментом автомобильного транспорта Минтранса России 16.01.1995 г., с немедленным извещением ЗАКАЗЧИКА телефонограммой.

4.3.2. Направлять своего представителя при проверке ЗАКАЗЧИКОМ качества оказываемых услуг жителям Снежинского городского округа.

4.3.3. Вносить предложения по изменению расписания движения транспортных средств по маршрутам.

4.3.4. По согласованию с ЗАКАЗЧИКОМ заменить автотранспортное средство, участвовавшее в конкурсе, на транспортное средство, технические параметры которого не ниже, указанных в заявке на участие в конкурсе.

4.3.5. По согласованию с ЗАКАЗЧИКОМ заменить автотранспортное средство, участвовавшее в конкурсе, на транспортное средство меньшей вместимости.

4.4. ЗАКАЗЧИК вправе:

4.4.1. Осуществлять контроль за соблюдением расписания движения автобусов совместно с представителем ПЕРЕВОЗЧИКА. В случае отказа ПЕРЕВОЗЧИКА от совместного осуществления контроля, акт проверки качества оказания услуг по перевозке жителей г. Снежинска принимается ПЕРЕВОЗЧИКОМ безоговорочно.

4.4.2. При некачественном оказании услуг по перевозке пассажиров на городских автобусных маршрутах общего пользования применять к ПЕРЕВОЗЧИКУ санкции в соответствии с Приложением № 5 «Критерии оценки качества услуг, неустойка в форме штрафа».

4.4.3. Запрашивать у Перевозчика информацию по вопросам, связанным с обеспечением безопасности дорожного движения и пассажиропотоком.

4.4.4. Удерживать из денежных сумм, предоставляемых ПЕРЕВОЗЧИКУ, суммы убытков, если последние возникли в результате наложения на ЗАКАЗЧИКА штрафных санкций административными органами за нарушения, допущенные ПЕРЕВОЗЧИКОМ при оказании им услуг жителям Снежинского городского округа.

4.4.5. При наличии штрафных санкций, наложенных в соответствии с Приложением № 5 «Критерии оценки качества услуг, неустойка в форме штрафа», уменьшить субсидию ПЕРЕВОЗЧИКУ, на сумму выставленных штрафов.

4.4.6. Вносить изменения в расписание движения по маршрутам.

4.4.7. Проводить в установленном порядке обследование пассажиропотоков на маршрутах, требовать от Перевозчика соответственного увеличения (уменьшения) количества и (или) вместимости транспортных средств на маршруте (маршрутах) и заключать соответствующие дополнительные соглашения к настоящему Договору.

5. ПРИЕМКА ЗАКАЗЧИКОМ УСЛУГ жителям Снежинского городского округа, ОКАЗАННЫХ ПЕРЕВОЗЧИКОМ

5.1. ПЕРЕВОЗЧИК в течение пяти рабочих дней месяца, следующего за отчетным, предоставляет ЗАКАЗЧИКУ счёт-фактуру, «Акт о приемке оказанных транспортных услуг жителям Снежинского городского округа», «Отчет о пассажироперевозках».

5.2. ЗАКАЗЧИК направляет ПЕРЕВОЗЧИКУ «Акт о приемке оказанных транспортных услуг жителям Снежинского городского округа» в течение трех рабочих дней со дня его получения подписанным и заверенным печатью, либо предоставляет мотивированный отказ от подписания.

5.3. ЗАКАЗЧИК направляет в течение отчетного месяца в адрес ПЕРЕВОЗЧИКА претензии по исполнению настоящего Договора в письменном виде (либо путем передачи телефонограммы). Претензии принимаются до 5 числа месяца, следующего за отчётным.

5.4. При наличии штрафных санкций ЗАКАЗЧИК вправе уменьшить субсидию ПЕРЕВОЗЧИКУ, на сумму выставленных штрафов.

6. ОТВЕТСТВЕННОСТЬ СТОРОН

6.1. За неисполнение или ненадлежащее исполнение условий настоящего Договора Стороны несут ответственность в соответствии с действующим законодательством Российской Федерации.

6.2. В случае нарушения ПЕРЕВОЗЧИКОМ обязательств и требований к оказанию услуги, предусмотренных настоящим Договором, ЗАКАЗЧИК вправе потребовать от ПЕРЕВОЗЧИКА уплаты неустойки в форме штрафа на основании «Акта проверки качества оказанных услуг жителям Снежинского городского округа на городских автобусных маршрутах общего пользования №.» (Приложение № 4) или письменных жалоб граждан.

6.3. Расчет штрафных санкций к перевозчику производится, согласно Приложению № 5 «Критерии оценки качества услуг, неустойка в форме штрафа» к настоящему Договору.

6.4. Стороны освобождаются от ответственности за частичное или полное неисполнение обязательств по Договору, если это неисполнение явилось следствием обстоятельств непреодолимой силы, возникших после заключения настоящего Договора в результате обстоятельств чрезвычайного характера, которые стороны

не могли предвидеть или предотвратить.

Сторона, ссылающаяся на обстоятельства непреодолимой силы, обязана в 7-дневный срок в письменной форме уведомить другую Сторону о наступлении подобных обстоятельств. Неуведомление или несвоевременное уведомление об обстоятельствах непреодолимой силы лишает соответствующую Сторону права ссылаться на них как на основание, освобождающее от ответственности за неисполнение своих обязательств по настоящему Договору.

6.5. Применение штрафных санкций не освобождает стороны от исполнения принятых по Договору обязательств.

6.6. Ответственность перевозчика за вред, причиненный жизни, здоровью или имуществу пассажира либо третьих лиц, пострадавших в результате деятельности перевозчика, определяется в соответствии с законодательством Российской Федерации.

7. ПОРЯДОК РАСТОРЖЕНИЯ ДОГОВОРА

7.1. Настоящий Договор может быть расторгнут досрочно:

— по взаимному соглашению сторон;

— по решению суда по основаниям, предусмотренным гражданским законодательством.

7.2. Сторона, принявшая решение об инициировании расторжения Договора, направляет другой стороне уведомление с предложением о расторжении Договора по взаимному соглашению сторон. Письменный ответ на вышеуказанное уведомление должен быть дан в срок не позднее 3 (трех) рабочих дней.

7.3. В случае принятия Сторонами решения о расторжении Договора по взаимному соглашению ПЕРЕВОЗЧИК прекращает оказание услуг жителям Снежинского городского округа с момента подписания соответствующего Соглашения.

7.4. В случае необоснованного отказа Стороны от расторжения Договора по взаимному соглашению сторон или от подписания Соглашения о расторжении Договора и/или приложений к нему, Сторона — инициатор расторжения обращается в Арбитражный суд Челябинской области с требованием о досрочном расторжении Договора.

7.5. Заказчик вправе в одностороннем внесудебном порядке отказаться от исполнения Договора, письменно уведомив об этом другую Сторону за 3 (три) рабочих дня, в следующих случаях:

7.5.1. Нарушения ПЕРЕВОЗЧИКОМ начального срока оказания услуги жителям Снежинского городского округа по Договору на 3 календарных дня и более.

7.5.2. Шесть и более раз в течение месяца нарушения ПЕРЕВОЗЧИКОМ условий Договора. При нарушении перевозчиком условий Договора расторжение Договора не освобождает ПЕРЕВОЗЧИКА от уплаты начисленных штрафов.

7.5.3. Отзыва лицензии на осуществление перевозки пассажиров.

7.5.4. Оказания услуги с ненадлежащим качеством, несоответствующим техническим нормам и требованиям, указанным в п. 4.1.1.

7.5.5. Взимания провозной платы не соответствующей размерам тарифов, утвержденных в установленном порядке.

7.5.6. Утраты ПЕРЕВОЗЧИКОМ прав на производственно-техническую базу и транспортные средства, а также значительное ухудшение их качественных характеристик, если в течение одного месяца ПЕРЕВОЗЧИКОМ не будет обеспечена их замена на иную производственно-техническую базу или транспортные средства, позволяющие выполнять условия настоящего Договора и соответствующие заявке на участие в конкурсе.

7.5.7. Привлечения ПЕРЕВОЗЧИКОМ к работе на маршрутах третьих лиц.

7.5.8. В иных случаях, предусмотренных действующим гражданским законодательством.

7.6. Уведомление об одностороннем отказе от Договора должно содержать:

— название документа;

— ссылку на номер и дату заключения Договора;

— основание для одностороннего отказа от Договора с приложением документов, свидетельствующих об обоснованности принятия решения об одностороннем отказе от Договора;

— порядок урегулирования материальных и финансовых претензий, возникших между Сторонами до прекращения действия Договора.

7.7. В течение 10 (Десяти) дней с момента получения Стороной уведомления об одностороннем отказе от Договора, Стороны должны произвести все взаиморасчеты.

7.8. В случае отказа или умышленного уклонения ПЕРЕВОЗЧИКА от получения уведомления об одностороннем отказе от настоящего Договора, либо отказа или умышленного уклонения от проведения взаиморасчетов после досрочного прекращения действия Договора, ЗАКАЗЧИК обращается в Арбитражный суд Челябинской области за защитой своих прав и законных интересов.

7.9. Досрочное расторжение Договора, а также односторонний отказ от него возможны также в порядке и случаях, установленных действующим законодательством РФ.

7.10. В случае принятия одной из Сторон или Сторонами совместно решения о расторжении Договора в судебном порядке, они руководствуются действующим законодательством РФ и положениями настоящего Договора.

7.11. Все изменения, дополнения и приложения к настоящему Договору оформляются в письменном виде и являются неотъемлемой частью настоящего Договора после их подписания сторонами.

7.12. В случае досрочного расторжения настоящего Договора в одностороннем порядке ЗАКАЗЧИКОМ по любому основанию, упущенная выгода ПЕРЕВОЗЧИКА не подлежит возмещению.

8. ЗАКЛЮЧИТЕЛЬНЫЕ ПОЛОЖЕНИЯ

8.1. Во всем ином, не урегулированном в настоящем Договоре, применяются нормы действующего гражданского законодательства России.

8.2. Все споры и разногласия, которые могут возникнуть по настоящему Договору, стороны будут стремиться разрешить путем переговоров.

8.3. В случае если споры и разногласия не смогут быть решены путем переговоров, они подлежат разрешению в Арбитражном суде Челябинской области.

8.4. Договор вступает в силу с момента его подписания и действует до момента полного исполнения сторонами обязательств.

8.5. Договор составлен в двух экземплярах, один для ЗАКАЗЧИКА, второй для ПЕРЕВОЗЧИКА.

8.6. Неотъемлемой частью настоящего Договора являются:

— Приложение № 1 «Требования к оказанию транспортных услуг жителям Снежинского городского округа»

— Приложение № 2 «Расписание движения автобусов»

— Приложение № 3 «Акт о приемке оказанных транспортных услуг жителям Снежинского городского округа»

— Приложение № 4 «Акт проверки качества оказанных услуг жителям Снежинского городского округа на городских автобусных маршрутах общего пользования №.»

— Приложение № 5 «Критерии оценки качества услуг, неустойка в форме штрафа»
— Приложение № 6 «Отчет о пассажироперевозках»
— Приложение № 7 «Сведения об используемых транспортных средствах»

ПЕРЕВОЗЧИК		ЗАКАЗЧИК
тел/факс. ИНН Р/с К/с БИК ОКПО ОКОНХ		МКУ «СЗИГХ» 456770 Челябинская обл., г. Снежинск, ул. Ленина № 30, а/я 526 тел/факс (351 46) 3–25–70. ИНН/КПП 7423003975/742301001 УФК по Челябинской обл. (администрация г. Снежинска, МКУ «СЗИГХ» л/с 03693044110) Р/с 40204810500000000317 в ГРКЦ ГУ Банка России по Челябинской обл. г. Челябинск БИК 047501001 ОКПО 31216047 ОГРН 1027401353044 ОКВЭД 74.14 С. В. Алексеев

Приложение № 1
к договору
№_____ от ____.2013 г.

Требования к оказанию транспортных услуг жителям Снежинского городского округа
Маршруты № 2, 21, 21 Б, 46, 28

Месяц	№ маршрута	Маршрут следования	Время, затраченное на 1 рейс/час	Протяженность рейса, км	Плановое количество машин на линии, ед./вместимость, мест	Количество рейсов в день, ед.		Примечание
						В рабочие дни	В выходные дни	
Январь, февраль, март, ноябрь, декабрь	21	В соответствии с Постановлением администрации Снежинского городского округа № 326 от 26.03.2012 г. «Об утверждении внутримунициапльной маршрутной сети пассажирского автотранспорта общего пользования в Снежинском городском округе», Постановлением администрации Снежинского городского округа № 402 от 29.03.2013 г. «О внесении изменений в Постановление администрации Снежинского городского округа № 326 от 26.03.2012 г. «Об утверждении внутримунициапльной маршрутной сети пассажирского автотранспорта общего пользования в Снежинском городском округе»».	2,5	52	1 (АБВ)	11	7	
	21 Б		2,6	55,3	1 (АБВ)	1	1	
	2		0,7	9,9	1 (АБВ)	22	0	
	46		1,7	29	1 (АБВ)	3	3	
Апрель	21		2,5	52	1 (АБВ)	11	7	
	21 Б		2,6	55,3	1 (АБВ)	1	1	
	2		0,7	9,9	1 (АБВ)	22	0	
	46		1,7	29	1 (АБВ)	3	3	
	28		2,6	50	1 (АБВ)	0	2	С 19.04.2014 г.
Май	21		2,5	52	1 (АБВ)	11	7	
	21 Б		2,6	55,3	1 (АБВ)	1	1	
	2		0,7	9,9	1 (АБВ)	12	0	
	46		1,7	29	1 (АБВ)	3	3	
	28		2,6	50	1 (АБВ)	4	4	
Июнь	21		2,5	52	1 (АБВ)	11	7	
	21 Б		2,6	55,3	1 (АБВ)	1	1	
	2		0,7	9,9	1 (АБВ)	12	0	
	46		1,7	29	1 (АБВ)	3	3	
	28		2,6	50	1 (АБВ)	4	4	
Июль, август, сентябрь	21		2,5	52	1 (АБВ)	11	7	
	21 Б		2,6	55,3	1 (АБВ)	1	1	
	2		0,7	9,9	1 (АБВ)	12		Количество рейсов в июле, августе (в день)
						22		Количество рейсов в сентябре (в день)
	46		1,7	29	1 (АБВ)	3	3	
	28		2,6	50	1 (АБВ)	4	4	
Октябрь	21		2,5	52	1 (АБВ)	11	7	
	21 Б		2,6	55,3	1 (АБВ)	1	1	
	28		2,6	50	1 (АБВ)	3	3	
	2		0,7	9,9	1 (АБВ)	22	0	
	46		1,7	29	1 (АБВ)	3	3	

Краткое пояснение по классификации подвижного состава.

АОБВ — Автобусы особо большой вместимости (более 100 пасс., включая стоячие) — сочлененные типа «Икарус-280», «Скания» и подобные.

АБВ — Автобусы большой вместимости (80–100 пасс., включая стоячие) — одиночные типа «Икарус-260», ЛиАЗ, МАЗ-103 и подобные.

АСВ — Автобусы средней вместимости (40–60 пасс., включая стоячие) — одиночные типа «Богдан», «Эталон», ПАЗ, «Мерседес-Т2» и подобные.

АМВ — Автобусы малой вместимости (25–30 пасс., включая стоячие) — одиночные типа «ИВЕКО», «Мерседес-Т1» и подобные.

М/А — Микроавтобусы (до 20 пассажиров, только сидячие) — одиночные типа «Газель», «Мерседес-Спринтер», Тойота, РАФ и подобные.

Приложение № 2
к договору
№_____ от ____. 2013 г.

РАСПИСАНИЕ ДВИЖЕНИЯ АВТОБУСОВ

апрель 2014 г.

№№ маршрута	Рабочие дни	Выходные дни
2 от а/вок	6–256–456–557–157–257–457–5510–0510–3511–0511–3512–0512–3513–0513–4014–1016–2516–5517–2517–5518–3019–00	_____
46 от бассейна	6–40 (от а/вок) 11–5517–10	6–40 (от а/вок) 11–5517–10
46 Б. Береговой	7–1012–4017–50	7–1012–4017–50
21 от бассейна	5–356–407–058–1011–1513–5515–0516–1017–2019–1022–30	6–308–0010–0012–3014–4517–1022–35
21 п. Сокол	6–257–308–009–1012–1514–5516–0517–1018–2020–1023–30	7–309–0011–0013–3015–4518–1023–30
21 Б от бассейна	20–20	19–20
28 от бассейна (с 14 апреля)	___	9–2515–15 (с 14 апреля)
28 ост. «Сады» (с 14 апреля)	___	10–2516–15 (с 14 апреля)

май-сентябрь 2014 г.

№№ маршрута	Рабочие дни	Выходные дни
2 от а/вок	май — август 6–256–456–557–157–257–457–5512–05 12–3516–2516–5517–25 сентябрь 6–256–456–557–157–257–457–5510–05 10–3511–0511–3512–0512–3513–0513–4014–1016–2516–5517–2517–5518–3019–00	_____
46 от бассейна	6–40 (от а/вок) 11–5517–10	6–40 (от а/вок) 11–5517–10
46 Б. Береговой	7–1012–4017–50	7–1012–4017–50
21 от бассейна	5–356–407–058–1011–1513–5515–0516–1017–2019–1022–30	6–308–0010–0012–3014–4517–1022–35
21 п. Сокол	6–257–308–009–1012–1514–5516–0517–1018–2020–1023–30	7–309–0011–0013–3015–4518–1023–30
21 Б от бассейна	20–20	19–20
28 от бассейна	8–4513–3517–4520–25	8–1109–5516–2518–10
28 ост. «Сады»	9–4514–4518–4521–15	9–1011–1017–2519–20

октябрь 2014 г.

№№ маршрута	Рабочие дни	Выходные дни
2 от а/вок	6–256–456–557–157–257–457–5510–05 10–3511–0511–3512–0512–3513–0513–4014–1016–2516–5517–2517–5518–3019–00	
46 от бассейна	6–40 (от а/вок) 11–5517–10	6–40 (от а/вок) 11–5517–10
46 Б. Береговой	7–1012–4017–50	7–1012–4017–50
21 от бассейна	5–356–407–058–1011–1513–5515–0516–1017–2019–1022–30	6–308–0010–0012–3014–4517–1022–35
21 п. Сокол	6–257–308–009–1012–1514–5516–0517–1018–2020–1023–30	7–309–0011–0013–3015–4518–1023–30
21 Б от бассейна	20–20	19–20
28 от бассейна	8–4513–3517–45	9–2012–2016–05
28 ост. «Сады»	9–4514–4518–45	10–1513–3017–15

январь-март, ноябрь-декабрь 2014 г.

№№ маршрута	Рабочие дни	Выходные дни
2 от а/вок	6–256–456–557–157–257–457–5510–05 10–3511–0511–3512–0512–3513–0513–4014–1016–2516–5517–2517–5518–3019–00	
46 от бассейна	6–40 (от а/вок) 11–5517–10	6–40 (от а/вок) 11–5517–10
46 Б. Береговой	7–1012–4017–50	7–1012–4017–50
21 от бассейна	5–356–407–058–1011–1513–5515–0516–1017–2019–1022–30	6–308–0010–0012–3014–4517–1022–35
21 п. Сокол	6–257–308–009–1012–1514–5516–0517–1018–2020–1023–30	7–309–0011–0013–3015–4518–1023–30
21 Б от бассейна	20–20	19–20

Приложение № 3
к договору
№_____ от ____. 2013 г.

ОБРАЗЕЦ
АКТ №____ от _____
о приемке оказанных транспортных услуг жителям Снежинского городского округа
по договору №_____
за _____ 2014 года

Мы, нижеподписавшиеся, Перевозчик в лице _____, и Заказчик в лице директора МКУ «СЗИГХ» Алексеева Сергея Владимировича, действующего на основании Устава, составили настоящий акт о том, что регулярные пассажирские перевозки населения по внутримуниципальным маршрутам

№. Снежинского городского округа выполнены в полном (неполном) объеме и соответствуют (не соответствуют) условиям договора.

Акты проверки качества оказания услуг жителям Снежинского городского округа на городских автобусных маршрутах общего пользования в количестве ____ шт. прилагаются (не прилагаются).

1. Субсидия на возмещение недополученных доходов _____ руб.
2. Неустойка в форме штрафа _____ руб.
3. Итого к оплате _____ руб.

Приложение № 4
к договору
№_____ от ____. 2013 г.

ОБРАЗЕЦ

Акт проверки качества оказанных услуг жителям Снежинского городского округа на городских автобусных маршрутах общего пользования №.
от «___» _____ 2014 г.

Комиссия в составе: _____

Провела проверку оказания услуг жителям Снежинского городского округа по осуществлению регулярных пассажирских перевозок по внутримуниципальным маршрутам №_____ и выявила следующие нарушения договора №_____ от _____. В результате проверки установлено:

4. Нарушение маршрута следования: _____
5. Нарушение расписания движения автобусов: _____
6. Непредоставление услуги: _____
4. Обоснованная жалоба: _____

На основании выявленных замечаний комиссия решила: _____

Члены комиссии:
_____
_____
_____
_____
_____

Приложение № 5
к договору
№_____ от ____. 2013 г.

Критерии оценки качества услуг, неустойка в форме штрафа

Критерии оценки	Обоснование требований	Размер штрафа
Нарушение маршрута следования	Постановление администрации Снежинского городского округа № 326 от 26.03.2012 г. «Об утверждении внутримуниципальной маршрутной сети пассажирского автотранспорта общего пользования в Снежинском городском округе», Постановление администрации Снежинского городского округа № 402 от 29.03.2013 г. «О внесении изменений в Постановление администрации Снежинского городского округа № 326 от 26.03.2012 г. «Об утверждении внутримуниципальной маршрутной сети пассажирского автотранспорта общего пользования в Снежинском городском округе»»	За каждое нарушение в размере 7000 рублей.
Нарушение расписания движения автобусов на время более 8 минут.	Условия настоящего договора, приложение № 2.	
Нарушение требований к вместимости транспортных средств, выходящих на маршрут.	Условия настоящего договора, приложение № 1.	
Несогласованная с ЗАКАЗЧИКОМ замена транспортных средств, заявленных на участие в открытом конкурсе	Условия настоящего договора, приложение № 7.	
Отсутствие обеспечения остановочных пунктов информацией о расписании следования по маршрутам.	Правила перевозок пассажиров и багажа автомобильным транспортом и городским наземным электрическим транспортом, утвержденные Постановлением Правительства Российской Федерации от 14.02.2009 г. № 112.	

Несоблюдение требований к экипировке транспортных средств.	Правила перевозок пассажиров и багажа автомобильным транспортом и городским наземным электрическим транспортом», утвержденные Постановлением Правительства Российской Федерации от 14.02.2009 г. № 112.	
Отсутствие надлежащего содержания салонов. Оценивается любое из перечисленных критериев: Салоны автотранспортных средств грязные, неосвещенные, присутствуют неисправности, которые могут нанести вред здоровью и имуществу пассажиров, отопление в зимнее время отключено и прочее.	ГОСТ Р 51825–2001 «Услуги пассажирского автомобильного транспорта» от 14.11.2001 г.	
Отсутствие в автотранспортном средстве достоверной информацией о перевозчике, правилах проезда, маршруте следования, тарифе, местах расположения аварийных выходов и способах их открытия.	Правила перевозок пассажиров и багажа автомобильным транспортом и городским наземным электрическим транспортом, утвержденные Постановлением Правительства Российской Федерации от 14.02.2009 г. № 112.	
Отсутствие своевременного извещения через средства массовой информации жителей Снежинского городского округа об изменениях расписаний, маршрутов движения автобусов.	Условия настоящего договора, п. 4.1.6.	
Отсутствие диспетчерского сопровождения пассажирских перевозок.	Условия настоящего договора, п. 4.1.3.	
Обоснованные заявления граждан на некачественное предоставление услуги (жалобы)	Федеральный закон № 259-ФЗ от 08.11.2007 г. «Устав автомобильного транспорта и городского наземного электрического транспорта». Правила перевозок пассажиров и багажа автомобильным транспортом и городским наземным электрическим транспортом», утвержденные Постановлением Правительства Российской Федерации от 14.02.2009 г. № 112.	
Нарушение ПЕРЕВОЗЧИКОМ объема перевозок: уменьшение количества рейсов, а также количества транспортных средств.	Условия настоящего договора, приложения № 1 и 2	За каждое нарушение (рейс, транспортное средство) в размере 15000 рублей.
Нарушение начального срока оказания транспортных услуг жителям Снежинского городского округа, т.е: в случае если ПЕРЕВОЗЧИК не приступил к осуществлению регулярных перевозок пассажиров по «Расписанию движения автобусов» (Приложение № 2) и в соответствии с «Требованиями к оказанию транспортных услуг жителям Снежинского городского округа» (Приложение № 1)	Условия настоящего договора, п. 2.5	За каждый день нарушений в размере 80000 рублей.
6 и более нарушений за месяц	Условия настоящего договора, п. 7.5.2	Существенное нарушение условий договора влечет расторжение договора

Приложение № 6
к договору
№ _____ от ____. 2013 г.

Отчет о пассажироперевозках. (результаты деятельности по осуществлению регулярных пассажирских перевозок) за _____ месяц 2014 г.									
№ п/п	Статьи затрат	Ед. измерения	За отчетный период по маршрутам					Всего	Примечание:
			№	№	№	№	№		
1.	Средняя стоимость автомобильного часа	руб/час.	1012,00	1012,00	1012,00	1012,00	1012,00	1012,00	Решение Собрания депутатов города Снежинска от 23.05.13 г. № 42
2.	Количество машиночасов по внутримуниципальным автобусным маршрутам	авточас							
3.	Стоимость пассажироперевозок	руб.							стр. 1х2
4.	Всего доходы получаемые от перевозки пассажиров городским автотранспортом	руб.							стр. 5+6+7
5.	Доходы, полученные по обеспечению льготного проезда граждан всех категорий	руб.							
6.	Прочие доходы перевозчика	руб.							
7.	Доходы от перевозки пассажиров (оплата проезда пассажирами):	руб.							стр. 8х9
8.	Плата за проезд по цене билета.	руб.							
9.	Количество проданных билетов	шт.							по данным перевозчика
10.	Субсидия на возмещение недополученных доходов перевозчика	руб.							стр. 3–4

Приложение № 7
к договору
№ _____ от ____. 2013 г.

СВЕДЕНИЯ
об используемых транспортных средствах

№ п/п	марка	гос. номер	год выпуска	посадочные места	вместимость в соответствии с технической документацией

Лот № 3
Договор № _____

г. Снежинск **«___» _____ 2013 г.**

_____, имеющее лицензию _____, именуемое в дальнейшем ПЕРЕВОЗЧИК, в лице _____, действующего на основании _____, с одной стороны, и Муниципальное казенное учреждение "Служба заказчика по инфраструктуре и городскому хозяйству" от имени муниципального образования «Город Снежинск» Челябинской области, именуемый в дальнейшем ЗАКАЗЧИК, в лице директора Алексеева Сергея Владимировича, действующего на основании Устава, с другой стороны, именуемые в дальнейшем Стороны, заключили настоящий Договор о нижеследующем:

1. ИСХОДНЫЕ ПОЛОЖЕНИЯ

1.1. Настоящий Договор заключен по результатам открытого конкурса № _____ от _____г., проведенного в соответствии с Положением «О проведении открытого конкурса на право осуществления регулярных пассажирских перевозок населения городским пассажирским транспортом общего пользования по внутримуниципальным маршрутам, входящим в состав маршрутной сети Снежинского городского округа», утвержденным Постановлением администрации Снежинского городского округа № 1469 от 16.11.2012 г. «Об организации транспортного обслуживания населения и утверждении Положения», а также Постановлением администрации Снежинского городского округа от 21.10.2013 г. № 1573 «О внесении изменений в постановление администрации Снежинского городского округа № 1469 от 16.11.2012 г. «Об организации транспортного обслуживания населения и утверждении Положения «О проведении открытого конкурса на право осуществления регулярных пассажирских перевозок населения городским пассажирским транспортом общего пользования по внутримуниципальным маршрутам, входящим в состав маршрутной сети Снежинского городского округа»».

1.2. Результаты проведения открытого конкурса подтверждены протоколом от ___.___.2013 г. № _____, размещенным на официальном сайте http://www. snzadm.ru

1.3. Источником финансирования настоящего Договора является местный бюджет муниципального образования «Город Снежинск».

2. ПРЕДМЕТ ДОГОВОРА

2.1. По настоящему Договору ПЕРЕВОЗЧИК обязуется осуществлять регулярные пассажирские перевозки населения городским пассажирским транспортом общего пользования по внутримуниципальным маршрутам № 3, 23, 21У, 50, 52 Снежинского городского округа (далее оказание транспортных услуг жителям Снежинского городского округа) согласно Приложению № 1 «Требования к оказанию транспортных услуг жителям Снежинского городского округа», а ЗАКАЗЧИК обязуется принять качественно оказанные услуги.

2.1.1. Настоящим договором предусматривается порядок и основания предоставления ЗАКАЗЧИКОМ субсидии на возмещение недополученных доходов ПЕРЕВОЗЧИКУ в связи с выполнением регулярных пассажирских перевозок на внутримуниципальных маршрутах по регулируемым тарифам, далее по тексту субсидии.

2.2. Основанием для предоставления субсидий ПЕРЕВОЗЧИКУ является выполнение следующих требований:

— осуществление перевозок пассажиров по утвержденному Государственным комитетом «Единый тарифный орган Челябинской области» тарифу;

— предоставление ежемесячно «Отчета о пассажироперевозках» (Приложение № 6), «Акта о приемке оказанных транспортных услуг жителям Снежинского городского округа» (Приложение № 3).

2.3. В случае установления факта использования перевозчиком субсидии не по назначению, ПЕРЕВОЗЧИК в месячный срок возвращает на лицевой счет МКУ «СЗИГХ» использованные не по назначению средства. Факт установления использования субсидий не по назначению фиксируется двухсторонним актом.

2.4. Объем Пассажироперевозок определяется «Требованиями к оказанию транспортных услуг жителям Снежинского городского округа» (Приложение № 1), и расписанием движения автобусов (Приложение № 2) являющимся неотъемлемой частью Договора.

2.5. ПЕРЕВОЗЧИК по настоящему Договору оказывает услуги по Пассажироперевозкам непосредственно жителям Снежинского городского округа (далее по тексту — «Пассажирам») со всеми вытекающими из этого правами и обязанностями.

2.6. Срок действия Договора:
начальный срок — 01.01.2014 г.
конечный срок — 31.12.2014 г.

Ответственность за нарушение как начального, так и конечного сроков пассажироперевозок несет ПЕРЕВОЗЧИК.

2.7. Место выполнения работ: РФ, Челябинская область, г. Снежинск.

3. ПОРЯДОК ПРЕДОСТАВЛЕНИЯ СУБСИДИИ

3.1. Предоставление субсидии осуществляется из бюджета Снежинского городского округа в пределах бюджетных ассигнований и лимитов бюджетных обязательств, предусмотренных в бюджете города по соответствующим кодам классификации расходов бюджета города на текущий финансовый год на цели, указанные в п. 2.1 настоящего Договора, но не более 8523574,00 рублей.

3.2. Субсидии предоставляются ежемесячно на основании «Отчета о пассажироперевозках» (Приложение № 6) и «Акта о приемке оказанных транспортных услуг жителям Снежинского городского округа» (Приложение № 3).

3.3. Предоставление субсидий производится путем перечисления денежных средств на расчетный счет ПЕРЕВОЗЧИКА в течение 2-х банковских дней с момента поступления бюджетных средств на лицевой счёт ЗАКАЗЧИКА, но не более 30-ти банковских дней с момента получения ЗАКАЗЧИКОМ счёта-фактуры, подтвержденного «Актом о приёмке оказанных транспортных услуг жителям Снежинского городского округа» (Образец Акта — Приложение № 3).

3.4. Для получения субсидий ПЕРЕВОЗЧИК предоставляет ежемесячно в течение пяти рабочих дней месяца, следующего за отчетным, Заказчику «Акт о приемке оказанных транспортных услуг жителям Снежинского городского округа», «Отчет о пассажироперевозках».

4. ОБЯЗАТЕЛЬСТВА И ПРАВА СТОРОН.

4.1. ПЕРЕВОЗЧИК обязан:

4.1.1. Осуществлять Пассажироперевозки в соответствии с маршрутами следования и количеством рейсов по маршрутам следования автобусов, указанными в Приложениях № 1, № 2 к настоящему Договору. Соблюдать положения Закона РФ № 259 — ФЗ от 08.11.2007 г. «Устав автомобильного транспорта и городского наземного электрического транспорта», «Правил перевозок пассажиров и багажа автомобильным транспортом и городским наземным электрическим транспортом» (Постановление Правительства Российской Федерации от 14.02.2009 № 112), Постановления Правительства Российской Федерации от 02.04.2012 г. № 280 «Об утверждении положения о лицензировании перевозок пассажиров автомобильным транспортом, оборудованным для перевозок более 8 человек (за исключением случая, если указанная деятельность осуществляется по заказам либо для собственных нужд юридического лица или индивидуального предпринимателя)», требования ГОСТ Р 51825–2001 «Услуги пассажирского автомобильного транспорта» от 14.11.2001 г., Постановления администрации Снежинского городского округа № 326 от 26.03.2012 г. «Об утверждении внутримуниципальной маршрутной сети пассажирского автотранспорта общего пользования в Снежинском городском округе», Постановления администрации Снежинского городского округа № 402 от 29.03.2013 г. «О внесении изменений в Постановление администрации Снежинского городского округа № 326 от 26.03.2012 г. «Об утверждении внутримуниципальной маршрутной сети пассажирского автотранспорта общего пользования в Снежинском городском округе»», Решения Собрания депутатов города Снежинска от 25.10.2011 г. № 163 «Об утверждении Положения «О порядке организации транспортного обслуживания населения на маршрутах регулярных перевозок на территории Снежинского городского округа»», а также других законодательных и иных правовых актов определяющих порядок, либо условия предоставления услуг в области пассажироперевозок и обеспечения безопасности дорожного движения ПЕРЕВОЗЧИКОМ, а также нести полную ответственность за их нарушение в рамках, установленных законодательством.

4.1.2. Обеспечить остановочные пункты необходимой информацией о расписании следования по маршрутам.

4.1.3. Обеспечить диспетчерское сопровождение пассажирских перевозок: оперативный сбор информации о выпуске транспорта на маршрут, соблюдении регулярности движения на маршрутах и эффективности использования транспорта; хранение, обработку и передачу информации о работе транспорта ЗАКАЗЧИКУ; подготовку рекомендаций по составлению расписаний, графиков движения автобусов, мониторинг их исполнения.

4.1.4. Предоставлять ЗАКАЗЧИКУ в сроки, установленные настоящим договором, отчетность о выполненных перевозках согласно Приложению № 6 к настоящему Договору.

4.1.5. Соблюдать Правила безопасности дорожного движения.

4.1.6. Извещать своевременно через средства массовой информации жителей муниципального образования «Город Снежинск» об изменениях расписаний, маршрутов движения автобусов.

4.1.7. Соблюдать выполнение расписания движения автобусов на маршрутах.

4.1.8. Осуществлять контроль над выполнением расписания движения городских пассажирских автобусов.

4.1.9. В течении пяти рабочих дней месяца, следующего за отчётным, предоставить ЗАКАЗЧИКУ «Акт о приемке оказанных транспортных услуг жителям Снежинского городского округа», «Отчет о пассажироперевозках».

4.1.10. Приступить к осуществлению регулярных перевозок пассажиров по «Расписанию движения автобусов» (Приложение № 2) и в соответствии с «Требованиями к оказанию транспортных услуг жителям Снежинского городского округа» (Приложением № 1) к настоящему Договору в начальный срок, указанный в п. 2.5 Договора.

4.1.11. Обеспечивать:

4.1.11.1 выполнение параметров Приложения № 1 в части требований к вместимости транспортных средств, выходящих на соответствующий маршрут;

4.1.11.2 соблюдение схем движения маршрутов в соответствии с Постановлением администрации Снежинского городского округа от 26.03.2012 г. № 326;

4.1.11.3 экипировку транспортных средств, оказание транспортных услуг, включая информирование пассажиров об остановочных пунктах, в соответствии с «Правилами перевозок пассажиров и багажа автомобильным транспортом и городским наземным электрическим транспортом» (Постановление Правительства Российской Федерации от 14.02.2009 № 112)

4.1.11.4 безопасность перевозки пассажиров;

4.1.11.5 беспрепятственный допуск представителей ЗАКАЗЧИКА и контролирующих органов к транспортным средствам и объектам, используемым при транспортном обслуживании населения, и выполнение требований и предписаний уполномоченных и контролирующих органов;

4.1.11.6 соблюдение требований к условиям обслуживания при пребывании пассажиров в автотранспортном средстве:

— салоны автотранспортных средств должны быть чистыми, освещенными, не допускаются неисправности, которые могут нанести вред здоровью и имуществу пассажиров, отопление в зимнее время должно работать;

— автотранспортное средство должно быть оформлено необходимой и достоверной информацией о перевозчике, о правилах проезда и провоза багажа, маршруте следования, тарифе, местах расположения аварийных выходов и способах их открытия.

4.1.12. При поступлении от ЗАКАЗЧИКА информации о внесении изменений в расписание регулярных перевозок по маршрутам, указанным в п. 2.1 настоящего Договора, в 3-дневный срок внести необходимые изменения в остановочные расписания и экипировку подвижного состава, а также осуществлять перевозку пассажиров в соответствии с внесенными изменениями.

4.1.13. Осуществлять перевозку льготных категорий граждан, меры социальной поддержки которых предусмотрены законодательством Российской Федерации, Челябинской области и муниципальными правовыми актами г. Снежинска.

4.1.14. Осуществлять учет поездок, совершаемых пассажирами, относящимися к льготным категориям граждан, учет проданных на льготных условиях проездных документов.

4.1.15. Незамедлительно предупреждать ЗАКАЗЧИКА об обстоятельствах препятствующих выполнению обязательств по настоящему Договору.

4.1.16. В течение всего срока действия настоящего Договора не допускать ухудшения параметров и требований к транспортным средствам, условиям организации и осуществления перевозок пассажиров заявленных в заявке на участие в конкурсе, в том числе несогласованной с ЗАКАЗЧИКОМ замены транспортных средств, заявленных на участие в открытом конкурсе.

4.1.17. В сроки, установленные ЗАКАЗЧИКОМ, устранять выявленные нарушения условий выполнения перевозок пассажиров.

4.1.18. В срок до 31.01.2014 г. разработать и согласовать паспорта маршрутов, указанных в п. 2.1 настоящего Договора.

4.1.19. Не привлекать к осуществлению перевозок по маршрутам, указанным в п. 2.1 настоящего Договора, третьих лиц.

4.1.20. В 3-х дневный срок письменно уведомлять ЗАКАЗЧИКА об изменениях места прохождения предрейсового технического осмотра транспортных средств, стоянки транспорта, места прохождения медицинского осмотра водителей.

4.1.21. Рассматривать обращения ЗАКАЗЧИКА об увеличении (уменьшении) количества и (или) вместимости транспортных средств на маршруте (маршрутах) и в течение 30 дней заключить соответствующие дополнительные соглашения к настоящему Договору либо отказаться от заключения с указанием мотивов.

4.2. ЗАКАЗЧИК обязан:

4.2.1. Предоставлять ПЕРЕВОЗЧИКУ субсидии на возмещение недополученных доходов в связи с выполнением регулярных пассажирских перевозок на внутримуниципальных маршрутах по регулируемому тарифу в соответствии с Предметом договора и ПорядкОМ Предоставления субсидии.

4.2.2. Осуществлять контроль и надзор за ходом и качеством оказания услуг жителям Снежинского городского округа, не вмешиваясь при этом в оперативно-хозяйственную деятельность ПЕРЕВОЗЧИКА.

4.2.3. Требовать от пЕРЕВОЗЧИКА предоставление документов, оформляемых в рамках настоящего Договора.

4.2.4. Рассматривать предложения перевозчика по изменению условий работы на маршрутах.

4.3. ПЕРЕВОЗЧИК вправе:

4.3.1. Не выполнять рейсы в случае неудовлетворительных погодных условий в соответствии с «Руководством по временному прекращению движения автобусов в неотложных случаях, вызванных стихийными явлениями или изменениями дорожно-климатических условий», утвержденным департаментом автомобильного транспорта Минтранса России 16.01.1995 г., с немедленным извещением ЗАКАЗЧИКА телефонограммой.

4.3.2. Направлять своего представителя при проверке ЗАКАЗЧИКОМ качества оказываемых услуг жителям Снежинского городского округа.

4.3.3. Вносить предложения по изменению расписания движения транспортных средств по маршрутам.

4.3.4. По согласованию с ЗАКАЗЧИКОМ заменить автотранспортное средство, участвовавшее в конкурсе, на транспортное средство, технические параметры которого не ниже, указанных в заявке на участие в конкурсе.

4.3.5. По согласованию с ЗАКАЗЧИКОМ заменить автотранспортное средство, участвовавшее в конкурсе, на транспортное средство меньшей вместимости.

4.4. ЗАКАЗЧИК вправе:

4.4.1. Осуществлять контроль за соблюдением расписания движения автобусов совместно с представителем ПЕРЕВОЗЧИКА. В случае отказа ПЕРЕВОЗЧИКА от совместного осуществления контроля, акт проверки качества оказания услуг по перевозке жителей г. Снежинска принимается ПЕРЕВОЗЧИКОМ безоговорочно.

4.4.2. При некачественном оказании услуг по перевозке пассажиров на городских автобусных маршрутах общего пользования применять к ПЕРЕВОЗЧИКУ санкции в соответствии с Приложением № 5 «Критерии оценки качества услуг, неустойка в форме штрафа».

4.4.3. Запрашивать у Перевозчика информацию по вопросам, связанным с обеспечением безопасности дорожного движения и пассажиропотоком.

4.4.4. Удерживать из денежных сумм, предоставляемых ПЕРЕВОЗЧИКУ, суммы убытков, если последние возникли в результате наложения на ЗАКАЗЧИКА штрафных санкций административными органами за нарушения, допущенные ПЕРЕВОЗЧИКОМ при оказании им услуг жителям Снежинского городского округа.

4.4.5. При наличии штрафных санкций, наложенных в соответствии с Приложением № 5 «Критерии оценки качества услуг, неустойка в форме штрафа», уменьшить субсидию ПЕРЕВОЗЧИКУ, на сумму выставленных штрафов.

4.4.6. Вносить изменения в расписание движения по маршрутам.

4.4.7. Проводить в установленном порядке обследование пассажиропотоков на маршрутах, требовать от Перевозчика соответственного увеличения (уменьшения) количества и (или) вместимости транспортных средств на маршруте (маршрутах) и заключать соответствующие дополнительные соглашения к настоящему Договору.

5. ПРИЕМКА ЗАКАЗЧИКОМ УСЛУГ жителям Снежинского городского округа, ОКАЗАННЫХ ПЕРЕВОЗЧИКОМ

5.1. ПЕРЕВОЗЧИК в течение пяти рабочих дней месяца, следующего за отчетным, предоставляет ЗАКАЗЧИКУ счёт-фактуру, «Акт о приемке оказанных транспортных услуг жителям Снежинского городского округа», «Отчет о пассажироперевозках».

5.2. ЗАКАЗЧИК направляет ПЕРЕВОЗЧИКУ «Акт о приемке оказанных транспортных услуг жителям Снежинского городского округа» в течение трех рабочих дней со дня его получения подписанным и заверенным печатью, либо предоставляет мотивированный отказ от подписания.

5.3. ЗАКАЗЧИК направляет в течение отчетного месяца в адрес ПЕРЕВОЗЧИКА претензии по исполнению настоящего Договора в письменном виде (либо путем передачи телефонограммы). Претензии принимаются до 5 числа месяца, следующего за отчётным.

5.4. При наличии штрафных санкций ЗАКАЗЧИК вправе уменьшить субсидию ПЕРЕВОЗЧИКУ, на сумму выставленных штрафов.

6. ОТВЕТСТВЕННОСТЬ СТОРОН

6.1. За неисполнение или ненадлежащее исполнение условий настоящего Договора Стороны несут ответственность в соответствии с действующим законодательством Российской Федерации.

6.2. В случае нарушения ПЕРЕВОЗЧИКОМ обязательств и требований к оказанию услуги, предусмотренных настоящим Договором, ЗАКАЗЧИК вправе потребовать от ПЕРЕВОЗЧИКА уплаты неустойки в форме штрафа на основании «Акта проверки качества оказанных услуг жителям Снежинского городского округа на городских автобусных маршрутах общего пользования №.» (Приложение № 4) или письменных жалоб граждан.

6.3. Расчет штрафных санкций к перевозчику производится, согласно Приложению № 5 «Критерии оценки качества услуг, неустойка в форме штрафа» к настоящему Договору.

6.4. Стороны освобождаются от ответственности за частичное или полное неисполнение обязательств по Договору, если это неисполнение явилось следствием обстоятельств непреодолимой силы, возникших после заключения настоящего Договора в результате обстоятельств чрезвычайного характера, которые стороны

не могли предвидеть или предотвратить.

Сторона, ссылающаяся на обстоятельства непреодолимой силы, обязана в 7-дневный срок в письменной форме уведомить другую Сторону о наступлении подобных обстоятельств. Неуведомление или несвоевременное уведомление об обстоятельствах непреодолимой силы лишает соответствующую Сторону права ссылаться на них как на основание, освобождающее от ответственности за неисполнение своих обязательств по настоящему Договору.

6.5. Применение штрафных санкций не освобождает стороны от исполнения принятых по Договору обязательств.

6.6. Ответственность перевозчика за вред, причиненный жизни, здоровью или имуществу пассажира либо третьих лиц, пострадавших в результате деятельности перевозчика, определяется в соответствии с законодательством Российской Федерации.

7. ПОРЯДОК РАСТОРЖЕНИЯ ДОГОВОРА

7.1. Настоящий Договор может быть расторгнут досрочно:

— по взаимному соглашению сторон;

— по решению суда по основаниям, предусмотренным гражданским законодательством.

7.2. Сторона, принявшая решение об инициировании расторжения Договора, направляет другой стороне уведомление с предложением о расторжении Договора по взаимному соглашению сторон. Письменный ответ на вышеуказанное уведомление должен быть дан в срок не позднее 3 (трех) рабочих дней.

7.3. В случае принятия Сторонами решения о расторжении Договора по взаимному соглашению ПЕРЕВОЗЧИК прекращает оказание услуг жителям Снежинского городского округа с момента подписания соответствующего Соглашения.

7.4. В случае необоснованного отказа Стороны от расторжения Договора по взаимному соглашению сторон или от подписания Соглашения о расторжении Договора и/или приложений к нему, Сторона — инициатор расторжения обращается в Арбитражный суд Челябинской области с требованием о досрочном расторжении Договора.

7.5. Заказчик вправе в одностороннем внесудебном порядке отказаться от исполнения Договора, письменно уведомив об этом другую Сторону за 3 (три) рабочих дня, в следующих случаях:

7.5.1. Нарушения ПЕРЕВОЗЧИКОМ начального срока оказания услуги жителям Снежинского городского округа по Договору на 3 календарных дня и более.

7.5.2. Шесть и более раз в течение месяца нарушения ПЕРЕВОЗЧИКОМ условий Договора. При нарушении перевозчиком условий Договора расторжение Договора не освобождает ПЕРЕВОЗЧИКА от уплаты начисленных штрафов.

7.5.3. Отзыва лицензии на осуществление перевозки пассажиров.

7.5.4. Оказания услуги с ненадлежащим качеством, несоответствующим техническим нормам и требованиям, указанным в п. 4.1.1.

7.5.5. Взимания провозной платы не соответствующей размерам тарифов, утвержденных в установленном порядке.

7.5.6. Утраты ПЕРЕВОЗЧИКОМ прав на производственно-техническую базу и транспортные средства, а также значительное ухудшение их качественных характеристик, если в течение одного месяца ПЕРЕВОЗЧИКОМ не будет обеспечена их замена на иную производственно-техническую базу или транспортные средства, позволяющие выполнять условия настоящего Договора и соответствующие заявке на участие в конкурсе.

7.5.7. Привлечения ПЕРЕВОЗЧИКОМ к работе на маршрутах третьих лиц.

7.5.8. В иных случаях, предусмотренных действующим гражданским законодательством.

7.6. Уведомление об одностороннем отказе от Договора должно содержать:

— название документа;

— ссылку на номер и дату заключения Договора;

— основание для одностороннего отказа от Договора с приложением документов, свидетельствующих об обоснованности принятия решения об одностороннем отказе от Договора;

— порядок урегулирования материальных и финансовых претензий, возникших между Сторонами до прекращения действия Договора.

7.7. В течение 10 (Десяти) дней с момента получения Стороной уведомления об одностороннем отказе от Договора, Стороны должны произвести все взаиморасчеты.

7.8. В случае отказа или умышленного уклонения ПЕРЕВОЗЧИКА от получения уведомления об одностороннем отказе от настоящего Договора, либо отказа или умышленного уклонения от проведения взаиморасчетов после досрочного прекращения действия Договора, ЗАКАЗЧИК обращается в Арбитражный суд Челябинской области за защитой своих прав и законных интересов.

7.9. Досрочное расторжение Договора, а также односторонний отказ от него возможны также в порядке и случаях, установленных действующим законодательством РФ.

7.10. В случае принятия одной из Сторон или Сторонами совместно решения о расторжении Договора в судебном порядке, они руководствуются действующим законодательством РФ и положениями настоящего Договора.

7.11. Все изменения, дополнения и приложения к настоящему Договору оформляются в письменном виде и являются неотъемлемой частью настоящего Договора после их подписания сторонами.

7.12. В случае досрочного расторжения настоящего Договора в одностороннем порядке ЗАКАЗЧИКОМ по любому основанию, упущенная выгода ПЕРЕВОЗЧИКА не подлежит возмещению.

8. ЗАКЛЮЧИТЕЛЬНЫЕ ПОЛОЖЕНИЯ

8.1. Во всем ином, не урегулированном в настоящем Договоре, применяются нормы действующего гражданского законодательства России.

8.2. Все споры и разногласия, которые могут возникнуть по настоящему Договору, стороны будут стремиться разрешить путем переговоров.

8.3. В случае если споры и разногласия не смогут быть решены путем переговоров, они подлежат разрешению в Арбитражном суде Челябинской области.

8.4. Договор вступает в силу с момента его подписания и действует до момента полного исполнения сторонами обязательств.

8.5. Договор составлен в двух экземплярах, один для ЗАКАЗЧИКА, второй для ПЕРЕВОЗЧИКА.

8.6. Неотъемлемой частью настоящего Договора являются:

— Приложение № 1 «Требования к оказанию транспортных услуг жителям Снежинского городского округа»

— Приложение № 2 «Расписание движения автобусов»

— Приложение № 3 «Акт о приемке оказанных транспортных услуг жителям Снежинского городского округа»

— Приложение № 4 «Акт проверки качества оказанных услуг жителям Снежинского городского округа на городских автобусных маршрутах общего пользования №.»

— Приложение № 5 «Критерии оценки качества услуг, неустойка в форме штрафа»

— Приложение № 6 «Отчет о пассажироперевозках»

— Приложение № 7 «Сведения об используемых транспортных средствах»

ПЕРЕВОЗЧИК		ЗАКАЗЧИК
тел/факс. ИНН Р/с К/с БИК ОКПО ОКОНХ		МКУ «СЗИГХ» 456770 Челябинская обл., г. Снежинск, ул. Ленина № 30, а/я 526 тел/факс (351 46) 3–25–70. ИНН/КПП 7423003975/742301001 УФК по Челябинской обл. (администрация г. Снежинска, МКУ «СЗИГХ» л/с 03693044110) Р/с 40204810500000000317 в ГРКЦ ГУ Банка России по Челябинской обл. г. Челябинск БИК 047501001 ОКПО 31216047 ОГРН 1027401353044 ОКВЭД 74.14 _____ С. В. Алексеев

Приложение № 1
к договору
№_____ от ____.2013 г.

Требования к оказанию транспортных услуг жителям Снежинского городского округа
Маршруты № 3, 23, 21У, 50, 52

Месяц	№ маршрута	Маршрут следования	Время, затраченное на 1 рейс/час	Протяженность рейса, км	Количество автобусов на один рейс (вместимостью не менее)	Количество рейсов в день, ед.		Примечание
						В рабочие дни	В выходные дни	
Январь, февраль, март, ноябрь, декабрь	23	В соответствии с Постановлением администрации Снежинского городского округа № 326 от 26.03.2012 г. «Об утверждении внутримуниципальной маршрутной сети пассажирского автотранспорта общего пользования в Снежинском городском округе».	1,5	24	1 (АБВ)	6	26	Полное количество рейсов в январе (в месяц)
			1,5	24	1 (АБВ)	8	20	Полное количество рейсов в феврале (в месяц)
			1,5	24	1 (АБВ)	22	26	Полное количество рейсов в марте (в месяц)
			1,5	24	1 (АБВ)	2	24	Полное количество рейсов в ноябре (в месяц)
			1,5	24	1 (АБВ)	20	16	Полное количество рейсов в декабре (в месяц)

	3		0,8	9	1 (АБВ)	32	24	
	50		1,75	28	1 (АБВ)		2	
	52		1,75	26	1 (АОБВ)		2	
Апрель	23		1,5	24	1 (АБВ)	32	24	Полное количество рейсов в месяц
	3		0,8	9	1 (АБВ)	32	24	
	50		1,75	28	1 (АБВ)	3	5	
	52		1,75	26	1 (АОБВ)	3	5	
	21У		1,95	30	1 (АОБВ)		4	С 01.04.2014 г.
Май	23		1,5	24	1 (АБВ)	20	18	Полное количество рейсов в месяц
	3		0,8	9	1 (АБВ)	23	23	
	50		1,75	28	2 (АБВ)	2	6	
			1,75	28	1 (АБВ)	3		
	52		1,75	26	1 (АОБВ); 1 (АБВ)	2	5	
			1,75	26	1 (АОБВ)	3	2	
	21У		1,95	30	1 (АОБВ)	4	5	
Июнь	23		1,5	24	1 (АБВ)	4	20	Полное количество рейсов в месяц
	3		0,8	9	1 (АБВ)	23	23	
	50		1,75	28	2 (АБВ)	2	6	
			1,75	28	1 (АБВ)	3		
	52		1,75	26	1 (АОБВ); 1 (АБВ)	2	5	
			1,75	26	1 (АОБВ)	3	2	
	21У		1,95	30	1 (АОБВ)	4	5	
Июль, август, сентябрь	23		1,5	24	1 (АБВ)	10	18	Полное количество рейсов в июле (в месяц)
			1,5		1 (АБВ)	16	22	Полное количество рейсов в августе (в месяц)
			1,5		1 (АБВ)	6	18	Полное количество рейсов в сентябре (в месяц)
	50		1,75	28	2 (АБВ)	2	6	
			1,75	28	1 (АБВ)	3		
	52		1,75	26	1 (АОБВ); 1 (АБВ)	2	5	Количество рейсов в июле, августе (в день)
			1,75	26	1 (АОБВ)	3	2	
			1,75	26	1 (АОБВ); 1 (АБВ)		5	Количество рейсов в сентябре (в день)
			1,75	26	1 (АОБВ)	5	2	
	21У		1,95	30	1 (АОБВ)	4	5	
	3		0,8	9	1 (АБВ)	23	23	Количество рейсов в июле, августе (в день)
						32	24	Количество рейсов в сентябре (в день)
Октябрь	21У		1,95	30	1 (АОБВ)	3	4	
	50		1,75	28	1 (АБВ)	3	5	
	52		1,75	26	1 (АОБВ)	3	5	
	23		1,5	24	1 (АБВ)	10	16	Полное количество рейсов в месяц
	3		0,8	9	1 (АБВ)	32	24	

Краткое пояснение по классификации подвижного состава.

АОБВ — Автобусы особо большой вместимости (более 100 пасс., включая стоячие) — сочлененные типа «Икарус-280», «Скания» и подобные.

АБВ — Автобусы большой вместимости (80–100 пасс., включая стоячие) — одиночные типа «Икарус-260», ЛиАЗ, МАЗ-103 и подобные.

АСВ — Автобусы средней вместимости (40–60 пасс., включая стоячие) — одиночные типа «Богдан», «Эталон», ПАЗ, «Мерседес-Т2» и подобные.

АМВ — Автобусы малой вместимости (25–30 пасс., включая стоячие) — одиночные типа «ИВЕКО», «Мерседес-Т1» и подобные.

М/А — Микроавтобусы (до 20 пассажиров, только сидячие) — одиночные типа «Газель», «Мерседес-Спринтер», Тойота, РАФ и подобные.

Приложение № 2
к договору
№_____ от ____. 2013 г.

РАСПИСАНИЕ ДВИЖЕНИЯ АВТОБУСОВ
апрель 2014 г.

№№ маршрута	Рабочие дни	Выходные дни
3 от а/вок	7–057–237–417–598–178–359–009–36 10–1210–4811–2411–4212–0012–1812–36 12–5413–1213–4814–2415–0015–3616–12 16–3616–5417–1217–3017–4818–0618–42 19–1819–5420–30	7–10 (от Комс.) 7–237–598–359–009–36 10–1210–4811–2412–0012–3613–1213–4814–2415–0015 –3616–1216–5417–3018–0618–4219–1819–5420–30
21 У от бассейна	——————————————— ———————————	9–1010–3514–3016–00 (с 01 апреля)
21 У ост. «Сады»	——————————————— ———————————	10–0511–2515–3016–50 (с 01 апреля)
52 от бассейна	9–1014–0017–55	9–2010–3513–4014–5516–25
52 ост. «Сады»	10–0014–5518–40	10–1011–2514–3016–0017–10
50 от бассейна	9–0513–4017–50	9–0510–1513–2514–3516–05
50 ост. «Сады»	9–5514–3518–30	9–5011–0014–1015–4016–55

Примечание: расписание по автобусному маршруту № 23 по отдельному графику

май-сентябрь 2014 г.

№№ маршрута	Рабочие дни	Выходные дни
3 от а/вок	май — август: 7–237–598–359–009–3610–1210–4811–2 412–0012–3613–1213–4814–2415–0015– 3616–1216–5417–3018–0618–4219–1819 –5420–30	май — август: 7–237–598–359–009–3610–1210–4811–2412–0012–3613 –1213–4814–2415–0015–3616–1216–5417–3018–0618–4 219–1819–5420–30
	сентябрь: 7–057–237–417–598–178–359–009–36 10–1210–4811–2411–4212–0012–1812–3 612–5413–1213–4814–2415–0015–3616– 1216–3616–5417–1217–3017–4818–0618 –4219–1819–5420–30	сентябрь: 7–10 (от Комс.) 7–237–598–359–009–36 10–1210–4811–2412–0012–3613–1213–4814–2415–0015 –3616–1216–5417–3018–0618–4219–1819–5420–30
21 У от бассейна	9–0513–4518–0520–35	7–509–1010–5016–4018–05
21 У ост. «Сады»	10–0014–3518–5521–10	8–4010–2011–4017–3019–00
52 от бассейна	май — август: 9–10 (2) 10–3014–00 (2) 17–5520–00	май — август: 8–10 (2) 9–20 (2) 10–45 (2) 13–2015–50 17–05 (2) 18–30 (2)
	сентябрь: 9–1010–3014–0017–5520–00	сентябрь: 8–10 (2) 9–20 (2) 10–45 (2) 13–2015–50 17–05 (2) 18–30 (2)
52 ост. «Сады»	май — август: 10–05 (2) 11–2014–50 (2) 18–4520–35	май — август: 8–55 (2) 10–20 (2) 11–30 (2) 14–0516–30 17–55 (2) 19–05 (2)
	сентябрь: 10–0511–2014–5018–4520–35	сентябрь: 8–55 (2) 10–20 (2) 11–30 (2) 14–0516–30 17–55 (2) 19–05 (2)
50 от бассейна	9–00 (2) 10–2013–40 (2) 17–5020–10	8–15 (2) 9–25 (2) 10–50 (2) 15–30 (2) 16–45 (2) 18–15 (2)
50 ост. «Сады»	9–55 (2) 11–1514–30 (2) 18–4020–50	9–00 (2) 10–25 (2) 11–35 (2) 16–15 (2) 17–45 (2) 19–00 (2)

Примечание: расписание по автобусному маршруту № 23 по отдельному графику

октябрь 2014 г.

№№ маршрута	Рабочие дни	Выходные дни
3 от а/вок	7–057–237–417–598–178–359–009–36 10–1210–4811–2411–4212–0012–1812–3 612–5413–1213–4814–2415–0015–3616– 1216–3616–5417–1217–3017–4818–0618 –4219–1819–5420–30	7–10 (от Комс.) 7–237–598–359–009–36 10–1210–4811–2412–0012–3613–1213–4814–2415–001 5–3616–1216–5417–3018–0618–4219–1819–5420–30
21 У от бассейна	9–0513–4518–05	9–1010–3514–3015–45
21 У ост. «Сады»	9–5014–2518–45	10–0511–2015–1516–35
52 от бассейна	9–1014–1017–55	9–2010–2513–4014–4015–55
52 ост. «Сады»	9–5514–5018–35	10–0011–1514–1515–3016–45
50 от бассейна	9–0013–4017–50	9–0510–1013–2514–2515–40
50 ост. «Сады»	9–4514–2018–30	9–4511–0014–0015–1516–30

Примечание: расписание по автобусному маршруту № 23 по отдельному графику

январь-март, ноябрь-декабрь 2014 г.

№№ маршрута	Рабочие дни	Выходные дни
3 от а/вок	7–057–237–417–598–178–359–009–36 10–1210–4811–2411–4212–0012–181 2–3612–5413–1213–4814–2415–0015 –3616–1216–3616–5417–1217–3017– 4818–0618–4219–1819–5420–30	7–10 (от Комс.) 7–237–598–359–009–36 10–1210–4811–2412–0012–3613–1213–4814–2415– 0015–3616–1216–5417–30 18–0618–4219–1819–5420–30
52 от бассейна	———————————	9–2013–40
52 ост. «Сады»	———————————	10–0514–15
50 от бассейна	———————————	9–1013–20
50 ост. «Сады»	———————————	9–5014–00

Примечание: расписание по автобусному маршруту № 23 по отдельному графику

Расписание движения по маршруту № 23

№ п/п	Дата	Время отправления в храм	Время отправления из храма	№ п/п	Дата	Время отправления в храм	Время отправления из храма
1	04.01.2014	15–00	19–00	51	09.04.2014	8–00	12–30
2	05.01.2014	8–0015–00	12–2019–00	52	11.04.2014	15–00	19–00
3	06.01.2014	8–0022–30 (2)	12–00	53	12.04.2014	8–0015–00	12–0019–00
4	07.01.2014		4–30 (2)	54	13.04.2014	8–00	12–20
5	11.01.2014	15–00	19–00	55	14.04.2014	8–00	12–30
6	12.01.2014	8–00	12–20	56	15.04.2014	8–00	12–30
7	13.01.2014	15–00	19–00	57	16.04.2014	8–0015–00	12–3019–00
8	14.01.2014	8–00	12–00	58	17.04.2014	8–0015–00	12–3019–20
9	17.01.2014	15–00	19–00	59	18.04.2014	15–00	19–10
10	18.01.2014	8–0022–30 (2)	13–15	60	19.04.2014	8–0022–00 (2)	13–00
11	19.01.2014		5–10 (2)	61	20.04.2014		4–00 (2)
12	25.01.2014	15–00	19–00	62	24.04.2014	15–00	17–40
13	26.01.2014	8–00	12–20	63	25.04.2014	8–00	11–40
14	01.02.2014	15–00	19–00	64	26.04.2014	15–00	19–00
15	02.02.2014	8–00	12–20	65	27.04.2014	8–00	12–20
16	08.02.2014	15–00	19–00	66	28.04.2014	15–00	19–00
17	09.02.2014	8–00	12–20	67	29.04.2014	8–00	12–00
18	14.02.2014	15–00	19–00	68	03.05.2014	15–00	19–00
19	15.02.2014	8–0015–00	12–0019–00	69	04.05.2014	8–00	12–20
20	16.02.2014	8–00	12–20	70	05.05.2014	15–00	19–00
21	21.02.2014	15–00	19–00	71	06.05.2014	8–00	12–00
22	22.02.2014	8–0015–00	12–0019–00	72	10.05.2014	15–00	19–00
23	23.02.2014	8–00	12–20	73	11.05.2014	8–00	12–20
24	24.02.2014	15–00	19–00	74	13.05.2014	15–00	19–00
25	25.02.2014	8–00	12–00	75	14.05.2014	8–00	12–00
26	01.03.2014	15–00	19–00	76	17.05.2014	15–00	19–00
27	02.03.2014	8–00	12–40	77	18.05.2014	8–00	12–20
28	03.03.2014	8–00	12–30	78	19.05.2014	15–00	19–00
29	04.03.2014	8–00	12–30	79	20.05.2014	8–00	12–00
30	05.03.2014	8–00	12–30	80	21.05.2014	15–00	19–00
31	06.03.2014	8–00	12–30	81	22.05.2014	8–00	12–00
32	07.03.2014	8–0015–00	13–0019–00	82	24.05.2014	15–00	19–00
33	08.03.2014	8–0015–00	12–0019–00	83	25.05.2014	8–00	12–20
34	09.03.2014	8–00	12–30	84	28.05.2014	15–00	19–00
35	12.03.2014	8–00	12–30	85	29.05.2014	8–00	12–00
36	14.03.2014	15–00	19–00	86	31.05.2014	15–00	19–00
37	15.03.2014	8–0015–00	12–0019–00	87	01.06.2014	8–00	12–20
38	16.03.2014	8–00	12–20	88	06.06.2014	15–00	19–00
39	19.03.2014	8–00	12–30	89	07.06.2014	8–0015–00	12–0019–00
40	21.03.2014	15–00	19–00	90	08.06.2014	8–00	12–40
41	22.03.2014	8–0015–00	12–0019–00	91	09.06.2014	8–00	11–30
42	23.03.2014	8–00	12–20	92	14.06.2014	15–00	19–00
43	26.03.2014	8–00	12–30	93	15.06.2014	8–00	12–20
44	29.03.2014	15–00	19–00	94	21.06.2014	15–00	19–00
45	30.03.2014	8–00	12–20	95	22.06.2014	8–00	12–20
46	02.04.2014	8–00	12–30	96	28.06.2014	15–00	19–00
47	04.04.2014	15–00	19–00	97	29.06.2014	8–00	12–20
48	05.04.2014	8–0015–00	12–0019–00	98	05.07.2014	15–00	19–00
49	06.04.2014	8–0015–00	12–2019–00	99	06.07.2014	8–00	12–20
50	07.04.2014	8–00	12–00	100	07.07.2014	8–00	12–00

№ п/п	Дата	Время отправления в храм	Время отправления из храма	№ п/п	Дата	Время отправления в храм	Время отправления из храма
101	11.07.2014	15–00	19–00	148	18.10.2014	15–00	19–00
102	12.07.2014	8–0015–00	12–0019–00	149	19.10.2014	8–00	12–20
103	13.07.2014	8–00	12–20	150	25.10.2014	15–00	19–00
104	16.07.2014	15–00	19–00	151	26.10.2014	8–00	12–20
105	17.07.2014	8–00	12–00	152	31.10.2014	15–00	19–00
106	19.07.2014	15–00	19–00	153	01.11.2014	15–00	19–00
107	20.07.2014	8–00	12–20	154	02.11.2014	8–00	12–20
108	26.07.2014	15–00	19–00	155	03.11.2014	15–00	19–00
109	27.07.2014	8–00	12–20	156	04.11.2014	8–00	12–00
110	31.07.2014	15–00	19–00	157	08.11.2014	15–00	19–00
111	01.08.2014	8–00	12–00	158	09.11.2014	8–00	12–20
112	02.08.2014	15–00	19–00	159	15.11.2014	15–00	19–00
113	03.08.2014	8–00	12–20	160	16.11.2014	8–00	12–20
114	08.08.2014	15–00	19–00	161	21.11.2014	8–00	12–00
115	09.08.2014	8–0015–00	12–0019–00	162	22.11.2014	15–00	19–00
116	10.08.2014	8–00	12–20	163	23.11.2014	8–00	12–20
117	13.08.2014	15–00	19–00	164	29.11.2014	15–00	19–00
118	14.08.2014	8–00	12–00	165	30.11.2014	8–00	12–20
119	16.08.2014	15–00	19–00	166	03.12.2014	15–00	19–00

120	17.08.2014	8–00	12–20		167	04.12.2014	8–00	12–00
121	18.08.2014	15–00	19–00		168	06.12.2014	15–00	19–00
122	19.08.2014	8–00	12–00		169	07.12.2014	8–00	12–20
123	23.08.2014	15–00	19–00		170	09.12.2014	15–00	19–00
124	24.08.2014	8–00	12–20		171	10.12.2014	8–00	12–10
125	27.08.2014	15–00	19–00		172	13.12.2014	15–00	19–00
126	28.08.2014	8–00	12–00		173	14.12.2014	8–00	12–20
127	30.08.2014	15–00	19–00		174	18.12.2014	15–00	19–00
128	31.08.2014	8–00	12–20		175	19.12.2014	8–00	12–00
129	06.09.2014	15–00	19–00		176	20.12.2014	15–00	19–00
130	07.09.2014	8–00	12–20		177	21.12.2014	8–00	12–20
131	10.09.2014	15–00	19–00		178	25.12.2014	15–00	19–00
132	11.09.2014	8–00	12–00		179	26.12.2014	8–00	11–30
133	13.09.2014	15–00	19–00		180	27.12.2014	15–00	19–00
134	14.09.2014	8–00	12–20		181	28.12.2014	8–00	12–20
135	20.09.2014	15–00	19–00		182	30.12.2014	15–00	19–00
136	21.09.2014	8–00	12–20		183	31.12.2014	8–00	12–00
137	26.09.2014	15–00	19–00					
138	27.09.2014	8–00 15–00	12–00 19–00					
139	28.09.2014	8–00	12–20					
140	04.10.2014	15–00	19–00					
141	05.10.2014	8–00	12–20					
142	07.10.2014	15–00	19–00					
143	08.10.2014	8–00	12–00					
144	11.10.2014	15–00	19–00					
145	12.10.2014	8–00	12–20					
146	13.10.2014	15–00	19–00					
147	14.10.2014	8–00	12–00					

Приложение № 3
к договору
№_____ от ____. 2013 г.

ОБРАЗЕЦ
АКТ №____ от _____
о приемке оказанных транспортных услуг жителям Снежинского городского округа
по договору №_____
за _____ 2014 года

Мы, нижеподписавшиеся, Перевозчик в лице _____, и Заказчик в лице директора МКУ «СЗИГХ» Алексеева Сергея Владимировича, действующего на основании Устава, составили настоящий акт о том, что регулярные пассажирские перевозки населения по внутримуниципальным маршрутам №. _____

Снежинского городского округа выполнены в полном (неполном) объеме и соответствуют (не соответствуют) условиям договора.

Акты проверки качества оказания услуг жителям Снежинского городского округа на городских автобусных маршрутах общего пользования в количестве ____ шт. прилагаются (не прилагаются).

1. Субсидия на возмещение недополученных доходов _____ руб.
2. Неустойка в форме штрафа _____ руб.
3. Итого к оплате _____ руб.

Приложение № 4
к договору
№_____ от ____. 2013 г.

ОБРАЗЕЦ

Акт проверки качества оказанных услуг жителям Снежинского городского округа на городских автобусных маршрутах общего пользования №.
от «___» _____ 2014 г.

Комиссия в составе: _____

Провела проверку оказания услуг жителям Снежинского городского округа по осуществлению регулярных пассажирских перевозок по внутримуниципальным маршрутам №_____ и выявила следующие нарушения договора №_____ от _____. В результате проверки установлено:

7. Нарушение маршрута следования:
_____
_____

8. Нарушение расписания движения автобусов:
_____
_____

9. Непредоставление услуги:
_____
_____

4. Обоснованная жалоба:
_____
_____

На основании выявленных замечаний комиссия решила:
_____
_____
_____

Члены комиссии: _____
_____
_____
_____
_____

Приложение № 5
к договору
№_____ от ____. 2013 г.

Критерии оценки качества услуг, неустойка в форме штрафа

Критерии оценки	Обоснование требований	Размер штрафа
Нарушение маршрута следования	Постановление администрации Снежинского городского округа № 326 от 26.03.2012 г. «Об утверждении внутримуниципальной маршрутной сети пассажирского автотранспорта общего пользования в Снежинском городском округе», Постановление администрации Снежинского городского округа № 402 от 29.03.2013 г. «О внесении изменений в Постановление администрации Снежинского городского округа № 326 от 26.03.2012 г. «Об утверждении внутримуниципальной маршрутной сети пассажирского автотранспорта общего пользования в Снежинском городском округе»»	За каждое нарушение в размере 7000 рублей.
Нарушение расписания движения автобусов на время более 8 минут.	Условия настоящего договора, приложение № 2.	
Нарушение требований к вместимости транспортных средств, выходящих на маршрут	Условия настоящего договора, приложение № 1.	
Несогласованная с ЗАКАЗЧИКОМ замена транспортных средств, заявленных на участие в открытом конкурсе	Условия настоящего договора, приложение № 7.	
Отсутствие обеспечения остановочных пунктов информацией о расписании следования по маршрутам.	Правила перевозок пассажиров и багажа автомобильным транспортом и городским наземным электрическим транспортом, утвержденные Постановлением Правительства Российской Федерации от 14.02.2009 № 112.	
Несоблюдение требований к экипировке транспортных средств.	Правила перевозок пассажиров и багажа автомобильным транспортом и городским наземным электрическим транспортом», утвержденные Постановлением Правительства Российской Федерации от 14.02.2009 № 112.	
Отсутствие надлежащего содержания салонов. Оценивается любое из перечисленных критериев: Салоны автотранспортных средств грязные, неосвещенные, присутствуют неисправности, которые могут нанести вред здоровью и имуществу пассажиров, отопление в зимнее время отключено и прочее.	ГОСТ Р 51825–2001 «Услуги пассажирского автомобильного транспорта» от 14.11.2001 г.	
Отсутствие в автотранспортном средстве достоверной информацией о перевозчике, правилах проезда, маршруте следования, тарифе, местах расположения аварийных выходов и способах их открытия.	Правила перевозок пассажиров и багажа автомобильным транспортом и городским наземным электрическим транспортом, утвержденные Постановлением Правительства Российской Федерации от 14.02.2009 № 112.	
Отсутствие своевременного извещения через средства массовой информации жителей Снежинского городского округа об изменениях расписаний, маршрутов движения автобусов.	Условия настоящего договора, п. 4.1.6.	
Отсутствие диспетчерского сопровождения пассажирских перевозок.	Условия настоящего договора, п. 4.1.3.	
Обоснованные заявления граждан на некачественное предоставление услуги (жалобы)	Федеральный закон № 259-ФЗ от 08.11.2007 г. «Устав автомобильного транспорта и городского наземного электрического транспорта». Правила перевозок пассажиров и багажа автомобильным транспортом и городским наземным электрическим транспортом», утвержденные Постановлением Правительства Российской Федерации от 14.02.2009 № 112.	
Нарушение ПЕРЕВОЗЧИКОМ объема перевозок: уменьшение количества рейсов, а также количества транспортных средств.	Условия настоящего договора, приложения № 1 и 2	За каждое нарушение (рейс, транспортное средство) в размере 15000 рублей.
Нарушение начального срока оказания транспортных услуг жителям Снежинского городского округа, т.е: в случае если ПЕРЕВОЗЧИК не приступил к осуществлению регулярных перевозок пассажиров по «Расписанию движения автобусов» (Приложение № 2) и в соответствии с «Требованиями к оказанию транспортных услуг жителям Снежинского городского округа» (Приложение № 1)	Условия настоящего договора, п. 2.5	За каждый день нарушений в размере 80000 рублей.
6 и более нарушений за месяц	Условия настоящего договора, п. 7.5.2	Существенное нарушение условий договора влечет расторжение договора

Приложение № 6
к договору
№ _____ от ____. 2013 г.

Отчет о пассажироперевозках. (результаты деятельности по осуществлению регулярных пассажирских перевозок) за _____ месяц 2014 г.									
№ п/п	Статьи затрат	Ед. измерения	За отчетный период по маршрутам					Всего	Примечание:
			№	№	№	№	№		
1.	Средняя стоимость автомобильного часа	руб/час.	1012,00	1012,00	1012,00	1012,00	1012,00	1012,00	Решение Собрания депутатов города Снежинска от 23.05.13 г. № 42
2.	Количество машиночасов по внутримуниципальным автобусным маршрутам	авточас							
3.	Стоимость пассажироперевозок	руб.							стр. 1х2
4.	Всего доходы получаемые от перевозки пассажиров городским автотранспортом	руб.							стр. 5+6+7
5.	Доходы, полученные по обеспечению льготного проезда граждан всех категорий	руб.							
6.	Прочие доходы перевозчика	руб.							
7.	Доходы от перевозки пассажиров (оплата проезда пассажирами):	руб.							стр. 8х9
8.	Плата за проезд по цене билета.	руб.							
9.	Количество проданных билетов	шт.							по данным перевозчика
10.	Субсидия на возмещение недополученных доходов перевозчика	руб.							стр. 3–4

Приложение № 7
к договору
№ _____ от ____. 2013 г.

СВЕДЕНИЯ
об используемых транспортных средствах

№ п/п	марка	гос. номер	год выпуска	посадочные места	вместимость в соответствии с технической документацией

XII. Нормативные правовые акты, утверждающие маршрутную сеть на территории Снежинского городского округа.

1. Постановление администрации Снежинского городского округа № 326 от 26.03.2012 г. «Об утверждении внутримуниципальной маршрутной сети пассажирского автотранспорта общего пользования в Снежинском городском округе».

Администрация Снежинского
городского округа
постановление
от 26 марта 2012 года № 326

Об утверждении внутримуниципальной маршрутной сети пассажирского автотранспорта общего пользования в Снежинском городском округе

В целях повышения качества предоставления транспортных услуг, совершенствования транспортного обслуживания населения города Снежинска и реализации Положения «О порядке организации транспорт-ного обслуживания населения на маршрутах регулярных перевозок на территории Снежинского городского округа», утвержденного решением Собрания депутатов города Снежинска от 25.10.2011 № 163, в соответствии с Федеральным законом от 06.10.2003 № 131-ФЗ «Об общих принципах организации местного самоуправления в Российской Федерации» и Федеральным законом от 08.11.2007 № 259-ФЗ «Устав автомобильного транспорта и городского наземного электрического транспорта», руководствуясь статьями 40, 41 Устава муниципального образования «Город Снежинск»,

ПОСТАНОВЛЯЮ:

1. Утвердить внутримуниципальную маршрутную сеть пассажирского автотранспорта общего пользования в Снежинском городском округе (прилагается).

2. Поручить отделу энергетики и городского хозяйства администрации (Люст В. Ф.) осуществлять анализ и мониторинг качества и количества транспортной работы индивидуальных предпринимателей и организаций всех форм собственности, осуществляющих пассажирские перевозки, согласно утвержденной внутримуниципальной маршрутной сети пассажирского автотранспорта общего пользования в Снежинском городском округе.

3. Включить внутримуниципальный маршрут № 83 в перечень маршрутов, обслуживание пассажиров на которых осуществляется в том числе с применением месячных проездных билетов, реализуемых отдельным категориям населения, имеющим право на льготный проезд в соответствии с действующим законодательством.

4. ООО «Автоэкспресс Плюс» (Савельев К. Е.):

— разработать и утвердить в установленном порядке расписание движения автобусов на маршруте № 83;

— переоформить паспорт маршрута № 83 в соответствии с утвержденным изменением и представить один экземпляр паспорта в отдел энергетики и городского хозяйства администрации для внесения в реестр пассажирских маршрутов в срок до 16.04.2012;

— по согласованию с МКУ «СЗИГХ» (Алексеев С. В.) с момента начала осуществления перевозок пассажиров оборудовать остановки по маршрутам следования автобусов информационными табличками установленного образца, с указанием графика (интервала) движения автобусов по маршрутам.

5. Опубликовать настоящее постановление в газете «Известия Собрания депутатов и администрации города Снежинска».

6. Контроль за выполнением настоящего постановления возложить на первого заместителя главы администрации Снежинского городского округа В. В. Знаменского.

Глава администрации
Снежинского городского округа В. Б. Абакулов

ПРИЛОЖЕНИЕ
к постановлению администрации
Снежинского городского округа
от 26 марта 2012 года № 326

Внутримуниципальная маршрутная сеть пассажирского автотранспорта общего пользованияв Снежинском городском округе

№ п/п	№ марш.	Маршрут следования с указанием остановочных пунктов
1	2	3
1.	1	Автовокзал — Бассейн — ЗАГС — пл. Победы — ул. Победы — Синара — Горбольница — Поликлиника — Автовокзал — Горгаз — РСУ — ОРС — Хлебозавод — Морская — Гаражи — Южная — Швейная фабрика — Уральская — Чуйкова — Комсомольская — Мира — ПЛ-120 — Автовокзал — Бассейн — ЗАГС — пл. Победы — ул. Победы — Синара — Горбольница.
2.	2	Автовокзал — Бассейн — ЗАГС — пл. Победы — ул. Победы — Синара — Горбольница — Поликлиника — Автовокзал — ПЛ-120 — Мария — Забабахина — Чкаловская — Нечая — Ломинского35 — Ломинского 9 — Автовокзал — Бассейн — ЗАГС — пл. Победы — ул. Победы — Синара — Горбольница.
3.	3	Автовокзал — Бассейн — ЗАГС — пл. Победы — ул. Победы — Синара — Горбольница — Поликлиника — СГФТА — Комсомольская — Чуйкова — Забабахина — Меркурий — Библиотека — Нечая — Ломинского 35 — Ломинского 9 — Автовокзал — Бассейн — ЗАГС — пл. Победы — ул. Победы — Синара — Горбольница.
4.	21	Бассейн — ЗАГС — пл. Победы — ул. Победы — Синара — Горбольница — Поликлиника — Автовокзал — ПЛ-120 — Мария — Забабахина — Уральская — Швейная фабрика — Южная — Гаражи* — Морская* — Озерная* — Нефтебаза*– Теплицы* — КПП-1 — Б. Береговой* — Каслинская* — Лесная* — Сунгуль* — Озерки* — Орленок* — Соколенок — Сокол — Соколенок — Орленок* — Озерки* — Сунгуль* — Лесная* — Каслинская* — Б. Береговой* — КПП-1 — Теплицы* — Нефтебаза* — Озерная* — Морская* — Гаражи * — Южная — Швейная фабрика — Уральская — Забабахина — Меркурий — ПЛ-120 — Бассейн — ЗАГС — пл. Победы — ул. Победы — Синара — Горбольница.
5.	21У	Бассейн — ЗАГС — пл. Победы — ул. Победы — Синара — Горбольница — ПЛ-120 — Мария — Забабахина — Уральская* — Швейная фабрика* — Южная — Гаражи* — Морская* — Озерная* — Нефтебаза* — Теплицы* — КПП-1 — Сады-У — КПП-1 — Теплицы* — Нефтебаза* — Озерная* — Морская* — Гаражи* — Южная — Швейная фабрика* — Уральская* — Забабахина — Меркурий — ПЛ-120 — Бассейн — ЗАГС — пл. Победы — ул. Победы — Синара — Горбольница.
6.	23	Бассейн — ЗАГС — пл. Победы — ул. Победы — Синара — Горбольница — Поликлиника — Автовокзал — ПЛ-120 — Мария — Мира — Комсомольская — Чуйкова — Уральская — Швейная фабрика — Южная — КПП-2 — с. Воскресенское (конечная) — КПП-2 — Южная — Швейная фабрика — Уральская — Чуйкова — Комсомольская — Мира — ПЛ-120 — Автовокзал — Бассейн — ЗАГС — пл. Победы — ул. Победы — Синара — Горбольница.
7.	24	Бассейн — ЗАГС — пл. Победы — ул. Победы — Синара — Горбольница — ПЛ-120 — Мария — Забабахина — Уральская* — Швейная фабрика* — Южная — КПП-2 — с. Воскресенское — Сады-24 — с. Воскресенское — КПП-2 — Южная — Швейная фабрика* — Уральская* — Забабахина — Меркурий — ПЛ-120 — Бассейн — ЗАГС — пл. Победы — ул. Победы — Синара — Горбольница.
8.	28	Бассейн — ЗАГС — пл. Победы — ул. Победы — Синара — Горбольница — ПЛ-120 — Мария — Забабахина — Уральская* — Швейная фабрика* — Южная — КПП-2 — с. Воскресенское — Сады-28 — с. Воскресенское — КПП-2 — Южная — Швейная фабрика* — Уральская* — Забабахина — Меркурий — ПЛ-120 — Бассейн — ЗАГС — пл. Победы — ул. Победы — Синара — Горбольница.
9.	40	Феоктистова — ПЛ-120 — Мария — Мира — Бассейн — ЗАГС — пл. Победы — ул. Победы — Щелкина — ЛЭП* — Сады-40 — ЛЭП* — Феоктистова — ПЛ-120 — Мария — Мира — Бассейн — ЗАГС — пл. Победы — ул. Победы.
10.	46	Бассейн — ЗАГС — пл. Победы — ул. Победы — Синара — Горбольница — Поликлиника — Автовокзал — ПЛ-120 — Мария — Забабахина — Уральская — Швейная фабрика — Южная — Гаражи* — Морская* — Озерная* — Нефтебаза* — Теплицы* — КПП-1 — Б. Береговой (конечная) — КПП-1 — Теплицы* — Нефтебаза* — Озерная* — Морская* — Гаражи* — Южная — Швейная фабрика — Уральская — Забабахина — Меркурий — ПЛ-120 — Бассейн — ЗАГС — пл. Победы — ул. Победы — Синара — Горбольница.
11.	50	Бассейн — ЗАГС — пл. Победы — ул. Победы — Синара — Горбольница — ПЛ-120 — Мария — Забабахина — Уральская* — Швейная фабрика* — Южная — Гаражи* — Морская* — Озерная* — Нефтебаза* — Сады-50 — Теплицы* — Нефтебаза* — Озерная* — Морская* — Гаражи* — Южная — Швейная фабрика* — Уральская* — Забабахина — Меркурий — ПЛ-120 — Бассейн — ЗАГС — пл. Победы — ул. Победы — Синара — Горбольница.
12.	51	Феоктистова — ПЛ-120 — Мария — Мира — Бассейн — ЗАГС — пл. Победы — ул. Победы — Щелкина — Кладбище — Ключи — Сады-51 — Ключи — Кладбище — Феоктистова — ПЛ-120 — Мария — Мира — Бассейн — ЗАГС — пл. Победы — ул. Победы.
13.	52	Бассейн — ЗАГС — пл. Победы — ул. Победы — Синара — Горбольница — ПЛ-120 — Мария — Забабахина — Уральская* — Швейная фабрика* — Южная — Гаражи* — Морская* — Озерная* — Сады-52 — Озерная* — Морская* — Гаражи* — Южная — Швейная фабрика* — Уральская* — Забабахина — Меркурий — ПЛ-120 — Бассейн — ЗАГС — пл. Победы — ул. Победы — Синара — Горбольница.
14.	81	Южная — Швейная фабрика — Уральская — Забабахина — Меркурий — ПЛ-120 — Автовокзал — Бассейн — ЗАГС — пл. Ленина — Солнечный — Синара — Горбольница — Поликлиника — СФГТА — Мира — Забабахина — Уральская — Швейная фабрика — Южная.
15.	82	Южная — Швейная фабрика — Уральская — Чуйкова — Комсомольская — Мира — ПЛ-120 — Автовокзал — Бассейн — ЗАГС — пл. Победы — ул. Победы — Синара — Горбольница — Поликлиника — Автовокзал — ПЛ-120 — Мария — Мира — Комсомольская — Чуйкова — Уральская — Швейная фабрика — Южная.
16.	83	Автовокзал — Бассейн — ЗАГС — пл. Победы — ул. Победы — Синара — Горбольница — Поликлиника — Автовокзал — ПЛ-120 — Мария — Мира — Комсомольская — Чуйкова — Забабахина — Меркурий — ПЛ-120 — Автовокзал.
17.	84	Южная — Швейная фабрика — Уральская — Забабахина — Меркурий — ПЛ-120 — Автовокзал — Бассейн — ЗАГС — пл. Ленина — пл. Победы — ул. Победы — Синара — Горбольница — Поликлиника — Автовокзал — ПЛ-120 — Мария — Мира — Комсомольская — Чуйкова — Уральская — Швейная фабрика — Южная.
18.	85	Бассейн — ЗАГС — пл. Победы — ул. Победы — Синара — Горбольница — Поликлиника — Автовокзал — ПЛ-120 — Мария — Библиотека — Морская — Озерная — Сады-52 — Озерная — Морская — Библиотека — ПЛ-120 — Бассейн.
19.	86	Автовокзал — Бассейн — ЗАГС — пл. Победы — ул. Победы — Синара — Горбольница — Поликлиника — Автовокзал — ПЛ-120 — Мария — Забабахина — Уральская — Швейная фабрика — Южная — КПП-2 — с. Воскресенское — Сады-24 — с. Воскресенское — КПП-2 — Южная — Швейная фабрика — Уральская — Забабахина — Меркурий — ПЛ-120 — Автовокзал.
20.	87	Бассейн — ЗАГС — пл. Победы — ул. Победы — Синара — Горбольница — Поликлиника — Автовокзал — ПЛ-120 — Мария — Библиотека — Морская — Озерная — Сады-50 — Теплицы — Озерная — Морская — ПЛ-120 — Автовокзал — Бассейн.
21.	88	Бассейн — ЗАГС — пл. Победы — ул. Победы — Синара — Горбольница — Поликлиника — Автовокзал — ПЛ-120 — Мария — Забабахина — Уральская — Южная — Морская — Теплицы — КПП-1 — Сады «Улыбка» — Б. Береговой — КПП-1 — Теплицы — Морская — Южная — Уральская — Забабахина — Меркурий — ПЛ-120 — Бассейн — ЗАГС — пл. Победы — ул. Победы — Синара.
22.	90	Автовокзал — Бассейн — ЗАГС — пл. Победы — ул. Победы — Синара — Горбольница — Поликлиника — Автовокзал — ПЛ-120 — Мария — Мира — Комсомольская — Чуйкова — Уральская — Швейная фабрика — Южная — Гаражи — Морская — Хлебозавод — ОРС — РСУ — Горгаз — Автовокзал.
23.	91	Автовокзал — Бассейн — ЗАГС — пл. Ленина — пл. Победы — ул. Победы — Синара — Горбольница — Поликлиника — Автовокзал — ПЛ-120 — Мария — Забабахина — Чкаловская — ФОК «Айсберг» — Нечая — Ломинского 35 — Ломинского 9 — Автовокзал.
24.	92	Южная — Швейная фабрика — Уральская — Забабахина — Меркурий — Библиотека — Нечая — Ломинского 35 — Ломинского 9 — Автовокзал — Бассейн — пл. Ленина — пл. Победы — ул. Победы — Синара — Горбольница — Поликлиника — Автовокзал — ПЛ-120 — Мария — Мира — Комсомольская — Чуйкова — Уральская — Швейная фабрика — Южная.
25.	93	Южная — Швейная фабрика — Уральская — Забабахина — Меркурий — ПЛ-120 — Автовокзал — Бассейн — ЗАГС — пл. Победы — ул. Победы — Синара — Горбольница — Поликлиника — Автовокзал — ПЛ-120 — Мария — Забабахина — Уральская — Швейная фабрика — Южная.
26.	95	Южная — Швейная фабрика — Уральская — Забабахина — Меркурий — ПЛ-120 — Автовокзал — Бассейн — ЗАГС — пл. Ленина — пл. Победы — ул. Победы — Синара — Горбольница — Поликлиника — Автовокзал — ПЛ-120 — Мария — Забабахина — Уральская — Швейная фабрика — Южная.
27.	96	ФОК «Айсберг» — Магнит — Мира — Комсомольская — Чуйкова — Забабахина — Меркурий — ПЛ-120 — Автовокзал — Бассейн — ЗАГС — пл.Победы — ул.Победы — Синара — Горбольница — Поликлиника — Автовокзал — ПЛ-120 — Мария — Библиотека — ФОК «Айсберг».

** остановочные пункты по требованию*

2. Постановление администрации Снежинского городского округа № 402 от 29.03.2013 г. «О внесении изменений в Постановление администрации Снежинского городского округа № 326 от 26.03.2012 г. «Об утверждении внутримуниципальной маршрутной сети пассажирского автотранспорта общего пользования в Снежинском городском округе»».

Администрация Снежинского
городского округа
постановление
от 29 марта 2013 года № 402

О внесении изменений в постановление администрации Снежинского городского округа от 26.03.2012 № 326 «Об утверждении внутримуниципальной маршрутной сети пассажирского автотранспорта общего пользования»

В целях повышения качества предоставления транспортных услуг, совершенствования транспортного обслуживания населения города Снежинска, в соответствии с Федеральным законом от 06.10.2003 № 131-ФЗ «Об общих принципах организации местного самоуправления в Российской Федерации» и Федеральным законом от 08.11.2007 № 259-ФЗ «Устав автомобильного транспорта и городского наземного электрического транспорта», руководствуясь постановлением администрации Снежинского городского округа от 26.03.2012 № 326 «Об утверждении внутримуниципальной маршрутной сети пассажирского автотранспорта общего пользования в Снежинском городском округе», на основании статьи 40 Устава муниципального образования «Город Снежинск»

ПОСТАНОВЛЯЮ:

1. Внести дополнение в приложение к постановлению администрации Снежинского городского округа от 26.03.2012 № 326 «Об утверждении внутримуниципальной маршрутной сети пассажирского автотранспорта общего пользования в Снежинском городском округе» согласно приложению к настоящему постановлению.

2. Включить внутримуниципальный маршрут № 21 Б в перечень маршрутов, обслуживание пассажиров на которых осуществляется в том числе с применением месячных проездных билетов, реализуемых отдельным категориям населения, имеющим право на льготный проезд в соответствии с действующим законодательством.

3. Муниципальному казенному учреждению «СЗИГХ» (Алексеев С. В.) выполнить весь комплекс мероприятий по организации транспортного обслуживания населения города на вышеуказанном маршруте.

4. Отменить постановление главы города Снежинска от 07.08.2009 № 1050 «Об утверждении внутримуниципальной маршрутной сети пассажирского автотранспорта общего пользования».

5. Настоящее постановление опубликовать в газете «Известия Собрания депутатов и администрации города Снежинска».

6. Контроль за выполнением настоящего постановления возложить на первого заместителя главы администрации Снежинского городского округа В. В. Знаменского.

Глава администрации
Снежинского городского округа В. Б. Абакулов

ПРИЛОЖЕНИЕ
к постановлению администрации
Снежинского городского округа
от 29. 03. 2013 № 402

Внутримуниципальная маршрутная сеть пассажирского автотранспорта общего пользования в городе Снежинске

№ п/п	№ марш.	Маршрут следования с указанием остановочных пунктов
29	21 Б	Бассейн — ЗАГС — пл. Победы — ул. Победы — Синара — Горбольница — Поликлиника — Автовокзал — ПЛ-120 — Мария — Забабахина — Уральская — Швейная фабрика — Южная — Гаражи* — Морская* — Озерная* — Нефтебаза* — Теплицы* — КПП-1 — пос. Б. Береговой (с заездом в поселок) — Каслинская* — Лесная* — Сунгуль* — Озерки* — Орленок* — Соколенок — Сокол — Соколенок — Орленок* — Озерки* — Сунгуль* — Лесная* — Каслинская* — Б. Береговой* — КПП-1 — Теплицы* — Нефтебаза* — Озерная* — Морская* — Гаражи * — Южная — Швейная фабрика — Уральская — Забабахина — Меркурий — ПЛ-120 — Бассейн — ЗАГС — пл. Победы — ул. Победы — Синара — Горбольница.

* остановочные пункты по требованию

XIII. Приложение № 1 к конкурсной документации: «Форма заявки на участие в конкурсе».

Приложение № 1
к конкурсной документации

Форма заявки на участие в конкурсе
Дата, исх. номер

ЗАЯВКА НА УЧАСТИЕ В КОНКУРСЕ

на право заключения договора «На право осуществления регулярных пассажирских перевозок населения городским пассажирским транспортом общего пользования по внутримуниципальным маршрутам, входящим в состав маршрутной сети Снежинского городского округа».

1. Изучив конкурсную документацию на право заключения вышеупомянутого договора, а также применимые к данному конкурсу законодательство и нормативные правовые акты _____

_____
(наименование перевозчика)

в лице _____
(наименование должности, Ф. И.О. руководителя,
уполномоченного лица для юридического лица)

сообщает о согласии участвовать в конкурсе на условиях, установленных в указанных выше документах, и направляет заявку.

2. Мы согласны оказать услуги по осуществлению регулярных пассажирских перевозок населения городским пассажирским транспортом общего пользования по внутримуниципальным маршрутам, входящим в состав маршрутной сети Снежинского городского округа, по лоту № _____ в соответствии с требованиями конкурсной документации.

3. Мы ознакомлены с положениями, содержащимися в конкурсной документации.

4. Если наши предложения, изложенные выше, будут приняты, мы берем на себя обязательство оказания услуг по осуществлению регулярных пассажирских перевозок населения городским пассажирским транспортом общего пользования по внутримуниципальным маршрутам, входящим в состав маршрутной сети Снежинского городского округа, по лоту № _____ в соответствии с требованиями конкурсной документации.

5. Заявкой подтверждаем, что в отношении

_____

(наименование организации — перевозчика,
индивидуального предпринимателя)

не проводится процедура ликвидации, отсутствует решение арбитражного суда о признании перевозчика — юридического лица, индивидуального предпринимателя банкротом и об открытии конкурсного производства, деятельность не приостановлена, имущество перевозчика не находится под арестом, наложенным по решению суда, или размер балансовой стоимости арестованного имущества не превышает 25 % балансовой стоимости активов перевозчика по данным бухгалтерской отчетности за последний завершенный отчетный период, а также что размер задолженности по начисленным налогам, сборам и иным обязательным платежам в бюджеты любого уровня или государственные внебюджетные фонды за прошедший календарный год не превышает 25 % балансовой стоимости активов перевозчика по данным бухгалтерской отчетности за последний завершенный отчетный период.

6. Настоящим гарантируем достоверность представленной нами в заявке информации и подтверждаем право Организатора конкурса, не противоречащее требованию формирования равных для всех участников конкурса условий, запрашивать у нас, в уполномоченных органах власти и у упомянутых в нашей заявке юридических и физических лиц информацию, уточняющую представленные нами в ней сведения.

7. В случае, если наши предложения будут признаны лучшими, мы берем на себя обязательства подписать договор с Заказчиком на осуществление регулярных пассажирских перевозок населения городским пассажирским транспортом общего пользования по внутримуниципальным маршрутам по лоту № _____ в соответствии с требованиями конкурсной документации, в течение 5 дней со дня получения протокола оценки на участие в конкурсе и проекта договора.

8. В случае, если наши предложения будут лучшими после предложений победителя конкурса, а победитель конкурса будет признан уклонившимся от заключения договора с Заказчиком, мы обязуемся подписать данный договор на осуществление регулярных пассажирских перевозок населения городским пассажирским транспортом общего пользования по внутримуниципальным маршрутам по лоту (маршруту) № _____ в соответствии с требованиями конкурсной документации.

9. Сообщаем, что для оперативного уведомления нас по вопросам организационного характера и взаимодействия с Организатором конкурса нами уполномочен

_____

(контактная информация уполномоченного лица)

Все сведения о проведении конкурса просим сообщать указанному уполномоченному лицу.

10. Адрес/место регистрации, место жительства телефон _____, факс _____, e-mail _____, банковские реквизиты: _____ _____.

11. Корреспонденцию для нас просим направлять по адресу: _____ _____

Перевозчик (уполномоченный представитель) _____
(подпись) (Ф.И.О)

Приложение к заявке на участие в открытом конкурсе на право осуществления регулярных пассажирских перевозок населения городским пассажирским транспортом общего пользования по внутримуниципальным маршрутам, входящим в состав маршрутной сети Снежинского городского округа _____

(заполняется претендентом на участие в конкурсе).

1. Сведения о транспортных средствах, заявленных на участие в конкурсе.

№ п/п	Марка, модель транспортного средства	Государствен-ный регистрацион-ный номер	Вместимость (посадочных мест/максимальная вместимость)	Год выпуска	Срок эксплуатации транспортного средства (рассчитывается с года изготовления)	Является низкополь-ным или полунизко-польным (да/нет)	Право владения транспортным средством (собственность, лизинг, аренда и т. д.)	Экологи-ческий класс двигателя	Документы, подтверждаю-щие сведения	Номера страниц документа
1										
2										
3										
4										
5										
6										
7										
8										
9										
10										

2. Сведения об участнике конкурса на право осуществления регулярных пассажирских перевозок.

№ п/п	Сведения об участнике конкурса		Наименование документов, подтверждающих сведения	Номера страниц документа
1	Наименование юридического лица или индивидуального предпринимателя (Свидетельства о государственной регистрации и постановке на налоговый учет)			
2	Год, с которого организация осуществляет деятельность по перевозке пассажиров, подлежащую лицензированию (подтверждается копией первой лицензии, выданной организации или справкой органа, выдавшего лицензию, при реорганизации предприятия прилагается документация, подтверждающая право преемственности)			
3	Количество транспортных средств, находящихся во владении участника конкурса, оборудованных для перевозок более 8 человек и используемых для деятельности по перевозке пассажиров, подлежащей лицензированию (подтверждается справкой о среднесписочном количестве транспортных средств предприятия за год, подготовленной участником конкурса).			
4	Количество водителей, заключивших трудовой договор или договор об оказании услуг с участником конкурса, занятых в деятельности по перевозке пассажиров, подлежащей лицензированию (подтверждается справкой участника конкурса)			
5	Количество нарушений лицензионных требований по данным последней проверки УГАДН (подтверждается справкой органа, проводившего проверку)			
6	Количество дорожно-транспортных происшествий за последний календарный год, виновниками которых признаны водители организации, осуществляющие деятельность по перевозке пассажиров, подлежащую лицензированию (подтверждается справкой ГИБДД за 12 месяцев, предшествующие дню размещения Конкурсной документации на официальном сайте)			
7	Количество нарушений правил дорожного движения водителями организации, осуществляющими деятельность по перевозке пассажиров, подлежащую лицензированию (подтверждается справкой ГИБДД за 12 месяцев, предшествующие дню размещения Конкурсной документации на официальном сайте)			
8	Количество нарушений правил дорожного движения, связанных с нахождением в состоянии опьянения водителей организации, осуществляющих деятельность по перевозке пассажиров, подлежащую лицензированию (подтверждается справкой ГИБДД за 12 месяцев, предшествующие дню размещения Конкурсной документации на официальном сайте)			
9	Наличие ремонтной базы для выполнения технического обслуживания и ремонта транспортных средств и форма владения (собственность/аренда/договор со сторонней организацией) (подтверждается справкой-описанием производственно-технической базы, свидетельством о праве собственности, соответствующими договорами)			
10	Наличие сертификата соответствия производства для выполнения технического обслуживания и ремонта транспортных средств (есть/нет) (подтверждается копией сертификата)			
11	Организация предрейсового и после рейсового медицинского освидетельствования водительского состава (собственный, оборудованный медицинский кабинет/договор на оказание услуг со сторонней организацией) (подтверждается соответствующими лицензиями, квалификационными свидетельствами сотрудников, трудовыми и другими договорами)			
12	Организация хранения подвижного состава с указанием формы владения (собственная стоянка/арендованная стоянка/договор на оказание услуг со сторонней организацией) (подтверждается справкой-описанием производственно-технической базы, свидетельством о праве собственности, соответствующими договорами)			
13	Организация контроля технического состояния транспортных средств перед выездом на линию и при возвращении к месту стоянки (собственный пункт технического контроля/договор на оказание услуг со сторонней организацией) (подтверждается справкой-описанием производственно-технической базы, соответствующими свидетельствами, договорами и т. д.)			

_____ _____ _____
(должность) (подпись) (Ф.И.О.)

«___» _____ г.
М.П.

В НОМЕРЕ

ПОСТАНОВЛЕНИЕ главы города Снежинска

от 15 ноября 2012 года № 18
О проведении публичных слушаний по проекту бюджета Снежинского городского округа на 2014 год и плановый период 2015 и 2016 годов 1

ПРОЕКТ
Об утверждении бюджета Снежинского городского округа на 2014 год и плановый период 2015 и 2016 годов 2

РЕШЕНИЕ Собрания депутатов города Снежинска

от 19 сентября 2013 года № 99
О внесении изменений и дополнений в Устав муниципального образования «Город Снежинск» 29

ПОСТАНОВЛЕНИЯ администрации Снежинского городского округа

от 12 ноября 2013 № 1694
О внесении изменений в городскую целевую Программу «Капитальный ремонт многоквартирных домов» на 2012–2014 гг. 30

от 15 ноября 2013 № 1720
О внесении изменения в постановление администрации Снежинского городского округа от 19.07.2013 № 1012 «Об определении границ прилегающих к некоторым организациям и объектам территорий, на которых не допускается розничная продажа алкогольной продукции» 31

от 15 ноября 2013 № 1721
О внесении изменений в постановление администрации Снежинского городского округа от 24.09.2013 № 1413 32

от 15 ноября 2013 № 1729
Об организации информационного обеспечения граждан, организаций и общественных объединений на основе документов, хранящихся в архивном отделе администрации города Снежинска 32

от 19 ноября 2013 № 1780
О внесении изменений в муниципальную целевую Программу «Комплексное развитие систем коммунальной инфраструктуры Снежинского городского округа» на 2013–2015 гг. 34

от 19 ноября 2013 № 1781
О внесении изменений в муниципальную целевую Программу «Строительства, реконструкции и капитального ремонта автомобильных дорог на территории Снежинского городского округа» на 2012–2014 гг. 35

ОФИЦИАЛЬНЫЕ СООБЩЕНИЯ

Администрация города Снежинска
Информация о проведении конкурса 36

Муниципальное казенное учреждение «Комитет по управлению имуществом города Снежинска»

Информационное сообщение о заключении сделки купли-продажи недвижимого имущества 36

Информационное сообщение о заключении сделки купли-продажи недвижимого имущества 36

Информационное сообщение о заключении договора купли-продажи недвижимого имущества (о результатах приватизации муниципального имущества) 36

Муниципальное казенное учреждение «Служба заказчика по инфраструктуре и городскому хозяйству»

Извещение о проведении открытого конкурса на право осуществления регулярных пассажирских перевозок населения городским пассажирским транспортом общего пользования по внутримуниципальным маршрутам, входящим в состав маршрутной сети Снежинского городского округа. 37

Известия Собрания депутатов и администрации города Снежинска.
Учредители и издатели: Собрание депутатов и администрация города Снежинска.
Главный редактор О. П. Карпов. № 44 (263) 2013 г. Интернет-версия: http://www.snzadm.ru. Подписной индекс: 24103.
Время и дата подписания в печать по графику - 12-00 20.11.2013 г., фактически - 12-00 20.11.2013 г. Тираж 500 экз. Цена: распространяется бесплатно.
Адрес редакции: 456770 Челябинская обл., г. Снежинск, ул. Свердлова, д. 24. Телефон для справок (35146) 3-24-74, 3-61-46.
Типография ООО "ФИРМА СОКОЛ", г. Снежинск, б. Циолковского, 7а.