# Известия Собрания депутатов и администрации города Снежинска

№ 32 (153) • ОКТЯБРЬ • 2011

26.10.2011 г.

Нормативные правовые акты и официальные сообщения Собрания депутатов и администрации города Снежинска

**Интернет-версия: www.redhouse.snz.ru**

**В НОМЕРЕ**

**РЕШЕНИЕ Собрания депутатов города Снежинска**

**от 25 октября 2011 года № 158**
Об утверждении перечня имущества, предлагаемого к передаче из муниципальной собственности в федеральную собственность ..... 2

**ПОСТАНОВЛЕНИЯ администрации Снежинского городского округа**

**от 14 октября 2011 г. № 1389**
Об утверждении административного регламента предоставления отделом по управлению земельными ресурсами и земельному контролю Комитета по управлению имуществом города Снежинска услуги по оформлению права муниципальной собственности на земельный участок, от которого собственник (гражданин или юридическое лицо) отказался ..... 22

**от 14 октября 2011 г. № 1390**
Об утверждении административного регламента предоставления отделом по управлению земельными ресурсами и земельному контролю Комитета по управлению имуществом города Снежинска услуги по предоставлению земельных участков под многоквартирными жилыми домами ..... 25

**от 14 октября 2011 г. № 1391**
Об утверждении административного регламента предоставления отделом по управлению земельными ресурсами и земельному контролю Комитета по управлению имуществом города Снежинска услуги по оформлению отнесения земельных участков, находящихся в муниципальной и частной собственности, за исключением земельных участков, относящихся к землям сельскохозяйственного назначения, к категориям по целевому назначению ..... 29

**от 14 октября 2011 г. № 1392**
Об утверждении административного регламента предоставления Комитетом по управлению имуществом города Снежинска муниципальной услуги по оформлению в упрощенном порядке прав в отношении льготных категорий физических лиц (инвалиды 1 и 2 группы, участники Великой Отечественной войны; бывшие узники; лица, награжденные знаком «Жителю блокадного Ленинграда»; многодетные малоимущие семьи; супруга (супруг) погибшего инвалида или участника Великой Отечественной войны) на земельные участки, предоставленные до введения в действие Земельного кодекса РФ (до 25.10.2001) и предназначенные для индивидуального жилищного строительства, индивидуального гаражного строительства, ведения личного подсобного хозяйства, дачного хозяйства, садоводства и огородничества, и на объекты недвижимости, находящиеся на данных земельных участках ..... 32

**от 14 октября 2011 г. № 1393**
Об утверждении административного регламента предоставления Комитетом по управлению имуществом города Снежинска муниципальной услуги по выдаче копий архивных документов, подтверждающих право на владение землей ..... 37

**ОФИЦИАЛЬНЫЕ СООБЩЕНИЯ**

**Муниципальное казенное учреждение «Комитет по управлению имуществом города Снежинска»**

ИНФОРМАЦИОННОЕ СООБЩЕНИЕ от 26 октября 2011 года о проведении аукциона по продаже муниципального имущества ..... 40

ИЗВЕЩЕНИЕ о результатах приватизации муниципального имущества ..... 41

ИЗВЕЩЕНИЕ муниципального казенного учреждения «Комитет по управлению имуществом города Снежинска» о проведении открытого аукциона на право заключения договора на установку и эксплуатацию рекламной конструкции на земельном участке из земель населенных пунктов в границах кадастрового квартала № 74:40:0102009, расположенном по адресу: Российская Федерация, Челябинская область, город Снежинск, улица Транспортная ..... 41

ИНФОРМАЦИОННОЕ СООБЩЕНИЕ от 26 октября 2011 года о продаже муниципального имущества посредством публичного предложения ..... 41

ИЗВЕЩЕНИЕ от 26 октября 2011 года о проведении аукциона по продаже права на заключение договора аренды земельных участков ..... 43

ИНФОРМАЦИОННОЕ СООБЩЕНИЕ о результатах приватизации муниципального имущества ..... 47

ИНФОРМАЦИОННОЕ СООБЩЕНИЕ от 26 октября 2011 года о проведении аукциона по продаже муниципального имущества ..... 47

**РЕШЕНИЕ**
**Собрания депутатов**
**города Снежинска**
**от 25 октября 2011 года № 158**

## Об утверждении перечня имущества, предлагаемого к передаче из муниципальной собственности в федеральную собственность

В соответствии с Федеральным законом Российской Федерации от 22.08.2004 г. № 122-ФЗ «О внесении изменений в законодательные акты Российской Федерации и признании утратившими силу некоторых законодательных актов Российской Федерации в связи с принятием федеральных законов «О внесении изменений и дополнений в Федеральный закон «Об общих принципах организации законодательных (представительных) и исполнительных органов государственной власти субъектов Российской Федерации» и «Об общих принципах организации местного самоуправления в Российской Федерации», Федеральным законом Российской Федерации от 06.10.2003 г. № 131-ФЗ «Об общих принципах организации местного самоуправления в Российской Федерации», руководствуясь Уставом муниципального образования «Город Снежинск», Собрание депутатов города Снежинска

РЕШАЕТ:

1. Утвердить перечень имущества, предлагаемого к передаче из муниципальной собственности в федеральную собственность (Приложение).

2. Администрации города Снежинска направить в Федеральное агентство по управлению государственным имуществом предложение о передаче имущества с приложением перечня, указанного в пункте 1 настоящего решения, и других документов, предусмотренных действующим законодательством.

3. Настоящее решение вступает в силу со дня официального опубликования.

*Глава города Снежинска М.Е. Железнов*

Приложение
к решению Собрания депутатов города Снежинска
от 25.10.2011 г. № 158

**Перечень имущества, предлагаемого к передаче из муниципальной собственности в федеральную собственность**

| № | Полное наименование организации, в пользовании которой находится имущество | Адрес места нахождения организации, ИНН организации | Наименование имущества | Адрес места нахождения имущества | Индивидуализирующие характеристики имущества (инвентарный номер/ реестровый номер) |
|---|---|---|---|---|---|
| 1 | 2 | 3 | 4 | 5 | 6 |
| 1 | Отдел МВД России по ЗАТО г. Снежинск Челябинской области | Челябинская область, г. Снежинск, ул. Дзержинского,26 ИНН 7423003358 | Нежилое здание-Здание государственной автоинспекции (база гортехснаба) (ул. Транспортная, 61). Площадь: 417,4 кв. м. | Челябинская обл., г. Снежинск, ул. Транспортная, 61 | Инвентарный номер: 021100000000015 Реестровый номер: 07401245 |
| 2 | Отдел МВД России по ЗАТО г. Снежинск Челябинской области | Челябинская область, г. Снежинск, ул. Дзержинского,26 ИНН 7423003358 | Нежилое здание — ангар (ул. Транспортная, 61). Площадь: 609,8 кв. м. | Челябинская обл., г. Снежинск, ул. Транспортная, 61 | Инвентарный номер: 021100000000001 Реестровый номер: 07401257 |
| 3 | Отдел МВД России по ЗАТО г. Снежинск Челябинской области | Челябинская область, г. Снежинск, ул. Дзержинского,26 ИНН 7423003358 | Нежилое помещение № 37 (ул. Свердлова, 30). Площадь: 66,1 кв. м. | Челябинская обл., г. Снежинск, ул. Свердлова, 30 | Инвентарный номер: 021100000000281 Реестровый номер: 07429615 |
| 4 | Отдел МВД России по ЗАТО г. Снежинск Челябинской области | Челябинская область, г. Снежинск, ул. Дзержинского,26 ИНН 7423003358 | Компьютер Эконом Celeron | Челябинская обл., г. Снежинск, ул. Дзержинского, 26 | Инвентарный номер: 041400000001412 Реестровый номер: 07413736 |
| 5 | Отдел МВД России по ЗАТО г. Снежинск Челябинской области | Челябинская область, г. Снежинск, ул. Дзержинского,26 ИНН 7423003358 | Монитор Samsung 763 MB 17 | Челябинская обл., г. Снежинск, ул. Дзержинского, 26 | Инвентарный номер: 041400000001413 Реестровый номер: 07413997 |
| 6 | Отдел МВД России по ЗАТО г. Снежинск Челябинской области | Челябинская область, г. Снежинск, ул. Дзержинского,26 ИНН 7423003358 | Электростанция Endress ESE406 HS-GT 4.2 кВт,17.8 А, Vabaka 18 л, 220 В,1.63 л/ч,61 кг | Челябинская обл., г. Снежинск, ул. Дзержинского, 26 | Инвентарный номер: 041400000000658 Реестровый номер: 07420421 |
| 7 | Отдел МВД России по ЗАТО г. Снежинск Челябинской области | Челябинская область, г. Снежинск, ул. Дзержинского,26 ИНН 7423003358 | Монитор LCD 15» Rover Scan Slim CM351 | Челябинская обл., г. Снежинск, ул. Дзержинского, 26 | Инвентарный номер: 041400000001336 Реестровый номер: 07429083 |
| 8 | Отдел МВД России по ЗАТО г. Снежинск Челябинской области | Челябинская область, г. Снежинск, ул. Дзержинского,26 ИНН 7423003358 | Монитор LCD 15» Rover Scan Slim CM352 | Челябинская обл., г. Снежинск, ул. Дзержинского, 26 | Инвентарный номер: 041400000001337 Реестровый номер: 07429084 |
| 9 | Отдел МВД России по ЗАТО г. Снежинск Челябинской области | Челябинская область, г. Снежинск, ул. Дзержинского,26 ИНН 7423003358 | Монитор LCD 15» Rover Scan Slim CM353 | Челябинская обл., г. Снежинск, ул. Дзержинского, 26 | Инвентарный номер: 041400000001338 Реестровый номер: 07429085 |
| 10 | Отдел МВД России по ЗАТО г. Снежинск Челябинской области | Челябинская область, г. Снежинск, ул. Дзержинского,26 ИНН 7423003358 | Монитор LCD 15» Rover Scan Slim CM354 | Челябинская обл., г. Снежинск, ул. Дзержинского, 26 | Инвентарный номер: 041400000001339 Реестровый номер: 07429086 |
| 11 | Отдел МВД России по ЗАТО г. Снежинск Челябинской области | Челябинская область, г. Снежинск, ул. Дзержинского,26 ИНН 7423003358 | Монитор LCD 15» Rover Scan Slim CM356 | Челябинская обл., г. Снежинск, ул. Дзержинского, 26 | Инвентарный номер: 041400000001341 Реестровый номер: 07429088 |
| 12 | Отдел МВД России по ЗАТО г. Снежинск Челябинской области | Челябинская область, г. Снежинск, ул. Дзержинского,26 ИНН 7423003358 | Монитор LCD 15» Rover Scan Slim CM357 | Челябинская обл., г. Снежинск, ул. Дзержинского, 26 | Инвентарный номер: 041400000001342 Реестровый номер: 07429089 |
| 13 | Отдел МВД России по ЗАТО г. Снежинск Челябинской области | Челябинская область, г. Снежинск, ул. Дзержинского,26 ИНН 7423003358 | Монитор LCD 15» Rover Scan Slim CM358 | Челябинская обл., г. Снежинск, ул. Дзержинского, 26 | Инвентарный номер: 041400000001343 Реестровый номер: 07429090 |
| 14 | Отдел МВД России по ЗАТО г. Снежинск Челябинской области | Челябинская область, г. Снежинск, ул. Дзержинского,26 ИНН 7423003358 | Монитор LCD 15» Rover Scan Slim CM359 | Челябинская обл., г. Снежинск, ул. Дзержинского, 26 | Инвентарный номер: 041400000001344 Реестровый номер: 07429091 |
| 15 | Отдел МВД России по ЗАТО г. Снежинск Челябинской области | Челябинская область, г. Снежинск, ул. Дзержинского,26 ИНН 7423003358 | Монитор LCD 15» Rover Scan Slim CM360 | Челябинская обл., г. Снежинск, ул. Дзержинского, 26 | Инвентарный номер: 041400000001345 Реестровый номер: 07429092 |
| 16 | Отдел МВД России по ЗАТО г. Снежинск Челябинской области | Челябинская область, г. Снежинск, ул. Дзержинского,26 ИНН 7423003358 | Монитор LCD 15» Rover Scan Slim CM361 | Челябинская обл., г. Снежинск, ул. Дзержинского, 26 | Инвентарный номер: 041400000001346 Реестровый номер: 07429093 |
| 17 | Отдел МВД России по ЗАТО г. Снежинск Челябинской области | Челябинская область, г. Снежинск, ул. Дзержинского,26 ИНН 7423003358 | Монитор LCD 15» Rover Scan Slim CM362 | Челябинская обл., г. Снежинск, ул. Дзержинского, 26 | Инвентарный номер: 041400000001347 Реестровый номер: 07429094 |
| 18 | Отдел МВД России по ЗАТО г. Снежинск Челябинской области | Челябинская область, г. Снежинск, ул. Дзержинского,26 ИНН 7423003358 | Монитор LCD 15» Rover Scan Slim CM363 | Челябинская обл., г. Снежинск, ул. Дзержинского, 26 | Инвентарный номер: 041400000001348 Реестровый номер: 07429095 |
| 19 | Отдел МВД России по ЗАТО г. Снежинск Челябинской области | Челябинская область, г. Снежинск, ул. Дзержинского,26 ИНН 7423003358 | Монитор LCD 15» Rover Scan Slim CM364 | Челябинская обл., г. Снежинск, ул. Дзержинского, 26 | Инвентарный номер: 041400000001349 Реестровый номер: 07429096 |
| 20 | Отдел МВД России по ЗАТО г. Снежинск Челябинской области | Челябинская область, г. Снежинск, ул. Дзержинского,26 ИНН 7423003358 | Монитор LCD 15» Rover Scan Slim CM365 | Челябинская обл., г. Снежинск, ул. Дзержинского, 26 | Инвентарный номер: 041400000001350 Реестровый номер: 07429097 |
| 21 | Отдел МВД России по ЗАТО г. Снежинск Челябинской области | Челябинская область, г. Снежинск, ул. Дзержинского,26 ИНН 7423003358 | Монитор LCD 15» Rover Scan Slim CM366 | Челябинская обл., г. Снежинск, ул. Дзержинского, 26 | Инвентарный номер: 041400000001351 Реестровый номер: 07429098 |
| 22 | Отдел МВД России по ЗАТО г. Снежинск Челябинской области | Челябинская область, г. Снежинск, ул. Дзержинского,26 ИНН 7423003358 | Монитор LCD 15» Rover Scan Slim CM367 | Челябинская обл., г. Снежинск, ул. Дзержинского, 26 | Инвентарный номер: 041400000001352 Реестровый номер: 07429099 |
| 23 | Отдел МВД России по ЗАТО г. Снежинск Челябинской области | Челябинская область, г. Снежинск, ул. Дзержинского,26 ИНН 7423003358 | Монитор LCD 15» Rover Scan Slim CM369 | Челябинская обл., г. Снежинск, ул. Дзержинского, 26 | Инвентарный номер: 041400000001353 Реестровый номер: 07429100 |
| 24 | Отдел МВД России по ЗАТО г. Снежинск Челябинской области | Челябинская область, г. Снежинск, ул. Дзержинского,26 ИНН 7423003358 | Монитор LCD 15» Rover Scan Slim CM370 | Челябинская обл., г. Снежинск, ул. Дзержинского, 26 | Инвентарный номер: 041400000001354 Реестровый номер: 07429101 |
| 25 | Отдел МВД России по ЗАТО г. Снежинск Челябинской области | Челябинская область, г. Снежинск, ул. Дзержинского,26 ИНН 7423003358 | Монитор LCD 15» Rover Scan Slim CM371 | Челябинская обл., г. Снежинск, ул. Дзержинского, 26 | Инвентарный номер: 041400000001355 Реестровый номер: 07429102 |
| 26 | Отдел МВД России по ЗАТО г. Снежинск Челябинской области | Челябинская область, г. Снежинск, ул. Дзержинского,26 ИНН 7423003358 | Монитор LCD 15» Rover Scan Slim CM372 | Челябинская обл., г. Снежинск, ул. Дзержинского, 26 | Инвентарный номер: 041400000001356 Реестровый номер: 07429103 |
| 27 | Отдел МВД России по ЗАТО г. Снежинск Челябинской области | Челябинская область, г. Снежинск, ул. Дзержинского,26 ИНН 7423003358 | Монитор LCD 15» Rover Scan Slim CM350 | Челябинская обл., г. Снежинск, ул. Дзержинского, 26 | Инвентарный номер: 041400000001375 Реестровый номер: 07429122 |
| 28 | Отдел МВД России по ЗАТО г. Снежинск Челябинской области | Челябинская область, г. Снежинск, ул. Дзержинского,26 ИНН 7423003358 | Монитор LCD 15» Rover Scan Slim CM350 | Челябинская обл., г. Снежинск, ул. Дзержинского, 26 | Инвентарный номер: 041400000001376 Реестровый номер: 07429123 |
| 29 | Отдел МВД России по ЗАТО г. Снежинск Челябинской области | Челябинская область, г. Снежинск, ул. Дзержинского,26 ИНН 7423003358 | Монитор LCD 15» Rover Scan Slim CM350 | Челябинская обл., г. Снежинск, ул. Дзержинского, 26 | Инвентарный номер: 041400000001377 Реестровый номер: 07429124 |
| 30 | Отдел МВД России по ЗАТО г. Снежинск Челябинской области | Челябинская область, г. Снежинск, ул. Дзержинского,26 ИНН 7423003358 | Монитор LCD 15» Rover Scan Slim CM350 | Челябинская обл., г. Снежинск, ул. Дзержинского, 26 | Инвентарный номер: 041400000001378 Реестровый номер: 07429125 |
| 31 | Отдел МВД России по ЗАТО г. Снежинск Челябинской области | Челябинская область, г. Снежинск, ул. Дзержинского,26 ИНН 7423003358 | Монитор LCD 15» Rover Scan Slim CM350 | Челябинская обл., г. Снежинск, ул. Дзержинского, 26 | Инвентарный номер: 041400000001379 Реестровый номер: 07429126 |
| 32 | Отдел МВД России по ЗАТО г. Снежинск Челябинской области | Челябинская область, г. Снежинск, ул. Дзержинского,26 ИНН 7423003358 | Монитор LCD 15» Rover Scan Slim CM350 | Челябинская обл., г. Снежинск, ул. Дзержинского, 26 | Инвентарный номер: 041400000001380 Реестровый номер: 07429127 |
| 33 | Отдел МВД России по ЗАТО г. Снежинск Челябинской области | Челябинская область, г. Снежинск, ул. Дзержинского,26 ИНН 7423003358 | Монитор LCD 15» Rover Scan Slim CM350 | Челябинская обл., г. Снежинск, ул. Дзержинского, 26 | Инвентарный номер: 041400000001381 Реестровый номер: 07429128 |
| 34 | Отдел МВД России по ЗАТО г. Снежинск Челябинской области | Челябинская область, г. Снежинск, ул. Дзержинского,26 ИНН 7423003358 | Монитор LCD 15» Rover Scan Slim CM350 | Челябинская обл., г. Снежинск, ул. Дзержинского, 26 | Инвентарный номер: 041400000001382 Реестровый номер: 07429129 |
| 35 | Отдел МВД России по ЗАТО г. Снежинск Челябинской области | Челябинская область, г. Снежинск, ул. Дзержинского,26 ИНН 7423003358 | Монитор LCD 15» Rover Scan Slim CM350 | Челябинская обл., г. Снежинск, ул. Дзержинского, 26 | Инвентарный номер: 041400000001383 Реестровый номер: 07429130 |
| 36 | Отдел МВД России по ЗАТО г. Снежинск Челябинской области | Челябинская область, г. Снежинск, ул. Дзержинского,26 ИНН 7423003358 | Монитор LCD 15» Rover Scan Slim CM350 | Челябинская обл., г. Снежинск, ул. Дзержинского, 26 | Инвентарный номер: 041400000001384 Реестровый номер: 07429131 |
| 37 | Отдел МВД России по ЗАТО г. Снежинск Челябинской области | Челябинская область, г. Снежинск, ул. Дзержинского,26 ИНН 7423003358 | Монитор LCD 15» Rover Scan Slim CM350 | Челябинская обл., г. Снежинск, ул. Дзержинского, 26 | Инвентарный номер: 041400000001385 Реестровый номер: 07429132 |

| | | | | | |
|---|---|---|---|---|---|
| 38 | Отдел МВД России по ЗАТО г. Снежинск Челябинской области | Челябинская область, г. Снежинск, ул. Дзержинского,26 ИНН 7423003358 | Монитор LCD 15» Rover Scan Slim CM350 | Челябинская обл., г. Снежинск, ул. Дзержинского, 26 | Инвентарный номер: 041400000001386 Реестровый номер: 07429133 |
| 39 | Отдел МВД России по ЗАТО г. Снежинск Челябинской области | Челябинская область, г. Снежинск, ул. Дзержинского,26 ИНН 7423003358 | Принтер лазерный Hewlett-Packard LaserJet 5P | Челябинская обл., г. Снежинск, ул. Дзержинского, 26 | Инвентарный номер: 041400000001414 Реестровый номер: 07430433 |
| 40 | Отдел МВД России по ЗАТО г. Снежинск Челябинской области | Челябинская область, г. Снежинск, ул. Дзержинского,26 ИНН 7423003358 | ИБП APC Back-UPS 300 | Челябинская обл., г. Снежинск, ул. Дзержинского, 26 | Инвентарный номер: 041400000001415 Реестровый номер: 07430434 |
| 41 | Отдел МВД России по ЗАТО г. Снежинск Челябинской области | Челябинская область, г. Снежинск, ул. Дзержинского,26 ИНН 7423003358 | Принтер матричный «Epson LX 300» | Челябинская обл., г. Снежинск, ул. Дзержинского, 26 | Инвентарный номер: 041400000001416 Реестровый номер: 07430435 |
| 42 | Отдел МВД России по ЗАТО г. Снежинск Челябинской области | Челябинская область, г. Снежинск, ул. Дзержинского,26 ИНН 7423003358 | Системный блок Intel Pentium | Челябинская обл., г. Снежинск, ул. Дзержинского, 26 | Инвентарный номер: 041400000001417 Реестровый номер: 07430436 |
| 43 | Отдел МВД России по ЗАТО г. Снежинск Челябинской области | Челябинская область, г. Снежинск, ул. Дзержинского,26 ИНН 7423003358 | Системный блок «Intel Pentium Core» | Челябинская обл., г. Снежинск, ул. Дзержинского, 26 | Инвентарный номер: 041400000001418 Реестровый номер: 07430437 |
| 44 | Отдел МВД России по ЗАТО г. Снежинск Челябинской области | Челябинская область, г. Снежинск, ул. Дзержинского,26 ИНН 7423003358 | Системный блок Intel Pentium II | Челябинская обл., г. Снежинск, ул. Дзержинского, 26 | Инвентарный номер: 041400000001419 Реестровый номер: 07430438 |
| 45 | Отдел МВД России по ЗАТО г. Снежинск Челябинской области | Челябинская область, г. Снежинск, ул. Дзержинского,26 ИНН 7423003358 | Принтер лазерный «Hewlett-Packard Laser Jet 6L» | Челябинская обл., г. Снежинск, ул. Дзержинского, 26 | Инвентарный номер: 041400000001420 Реестровый номер: 07430439 |
| 46 | Отдел МВД России по ЗАТО г. Снежинск Челябинской области | Челябинская область, г. Снежинск, ул. Дзержинского,26 ИНН 7423003358 | Принтер лазерный «Hewlett-Packard Laser Jet 6L» | Челябинская обл., г. Снежинск, ул. Дзержинского, 26 | Инвентарный номер: 041400000001421 Реестровый номер: 07430440 |
| 47 | Отдел МВД России по ЗАТО г. Снежинск Челябинской области | Челябинская область, г. Снежинск, ул. Дзержинского,26 ИНН 7423003358 | Системный блок «AMD K5» | Челябинская обл., г. Снежинск, ул. Дзержинского, 26 | Инвентарный номер: 041400000001422 Реестровый номер: 07430441 |
| 48 | Отдел МВД России по ЗАТО г. Снежинск Челябинской области | Челябинская область, г. Снежинск, ул. Дзержинского,26 ИНН 7423003358 | ПК Multi Home Pentium | Челябинская обл., г. Снежинск, ул. Дзержинского, 26 | Инвентарный номер: 041400000001423 Реестровый номер: 07430442 |
| 49 | Отдел МВД России по ЗАТО г. Снежинск Челябинской области | Челябинская область, г. Снежинск, ул. Дзержинского,26 ИНН 7423003358 | Принтер лазерный «Hewlett-Packard LaserJet 6P» | Челябинская обл., г. Снежинск, ул. Дзержинского, 26 | Инвентарный номер: 041400000001424 Реестровый номер: 07430443 |
| 50 | Отдел МВД России по ЗАТО г. Снежинск Челябинской области | Челябинская область, г. Снежинск, ул. Дзержинского,26 ИНН 7423003358 | Системный блок « Intel Pentium « | Челябинская обл., г. Снежинск, ул. Дзержинского, 26 | Инвентарный номер: 041400000001425 Реестровый номер: 07430444 |
| 51 | Отдел МВД России по ЗАТО г. Снежинск Челябинской области | Челябинская область, г. Снежинск, ул. Дзержинского,26 ИНН 7423003358 | Принтер PR | Челябинская обл., г. Снежинск, ул. Дзержинского, 26 | Инвентарный номер: 041400000001426 Реестровый номер: 07430445 |
| 52 | Отдел МВД России по ЗАТО г. Снежинск Челябинской области | Челябинская область, г. Снежинск, ул. Дзержинского,26 ИНН 7423003358 | Модем «USRobotics, SportsterVoice 33.6» | Челябинская обл., г. Снежинск, ул. Дзержинского, 26 | Инвентарный номер: 041400000001427 Реестровый номер: 07430446 |
| 53 | Отдел МВД России по ЗАТО г. Снежинск Челябинской области | Челябинская область, г. Снежинск, ул. Дзержинского,26 ИНН 7423003358 | Принтер лазерный Hewlett-Packard LaserJet 6L | Челябинская обл., г. Снежинск, ул. Дзержинского, 26 | Инвентарный номер: 041400000001428 Реестровый номер: 07430447 |
| 54 | Отдел МВД России по ЗАТО г. Снежинск Челябинской области | Челябинская область, г. Снежинск, ул. Дзержинского,26 ИНН 7423003358 | Системный блок « Intel Pentium « | Челябинская обл., г. Снежинск, ул. Дзержинского, 26 | Инвентарный номер: 041400000001429 Реестровый номер: 07430448 |
| 55 | Отдел МВД России по ЗАТО г. Снежинск Челябинской области | Челябинская область, г. Снежинск, ул. Дзержинского,26 ИНН 7423003358 | Системный блок « Intel Celeron DualCore» | Челябинская обл., г. Снежинск, ул. Дзержинского, 26 | Инвентарный номер: 041400000001430 Реестровый номер: 07430449 |
| 56 | Отдел МВД России по ЗАТО г. Снежинск Челябинской области | Челябинская область, г. Снежинск, ул. Дзержинского,26 ИНН 7423003358 | Принтер лазерный «Hewlett-Packard Laser Jet 6L» | Челябинская обл., г. Снежинск, ул. Дзержинского, 26 | Инвентарный номер: 041400000001431 Реестровый номер: 07430450 |
| 57 | Отдел МВД России по ЗАТО г. Снежинск Челябинской области | Челябинская область, г. Снежинск, ул. Дзержинского,26 ИНН 7423003358 | Системный блок « Intel Pentium « | Челябинская обл., г. Снежинск, ул. Дзержинского, 26 | Инвентарный номер: 041400000001432 Реестровый номер: 07430451 |
| 58 | Отдел МВД России по ЗАТО г. Снежинск Челябинской области | Челябинская область, г. Снежинск, ул. Дзержинского,26 ИНН 7423003358 | Системный блок «AMD K6» | Челябинская обл., г. Снежинск, ул. Дзержинского, 26 | Инвентарный номер: 041400000001433 Реестровый номер: 07430452 |
| 59 | Отдел МВД России по ЗАТО г. Снежинск Челябинской области | Челябинская область, г. Снежинск, ул. Дзержинского,26 ИНН 7423003358 | Системный блок Intel Pentium | Челябинская обл., г. Снежинск, ул. Дзержинского, 26 | Инвентарный номер: 041400000001434 Реестровый номер: 07430453 |
| 60 | Отдел МВД России по ЗАТО г. Снежинск Челябинской области | Челябинская область, г. Снежинск, ул. Дзержинского,26 ИНН 7423003358 | Системный блок « Intel Pentium « | Челябинская обл., г. Снежинск, ул. Дзержинского, 26 | Инвентарный номер: 041400000001435 Реестровый номер: 07430454 |
| 61 | Отдел МВД России по ЗАТО г. Снежинск Челябинской области | Челябинская область, г. Снежинск, ул. Дзержинского,26 ИНН 7423003358 | Принтер лазерный Hewlett-Packard LaserJet 6L | Челябинская обл., г. Снежинск, ул. Дзержинского, 26 | Инвентарный номер: 041400000001436 Реестровый номер: 07430455 |
| 62 | Отдел МВД России по ЗАТО г. Снежинск Челябинской области | Челябинская область, г. Снежинск, ул. Дзержинского,26 ИНН 7423003358 | Принтер лазерный Hewlett-Packard LaserJet 6L | Челябинская обл., г. Снежинск, ул. Дзержинского, 26 | Инвентарный номер: 041400000001437 Реестровый номер: 07430456 |
| 63 | Отдел МВД России по ЗАТО г. Снежинск Челябинской области | Челябинская область, г. Снежинск, ул. Дзержинского,26 ИНН 7423003358 | Принтер лазерный «Hewlett-Packard Laser Jet 6L» | Челябинская обл., г. Снежинск, ул. Дзержинского, 26 | Инвентарный номер: 041400000001438 Реестровый номер: 07430457 |
| 64 | Отдел МВД России по ЗАТО г. Снежинск Челябинской области | Челябинская область, г. Снежинск, ул. Дзержинского,26 ИНН 7423003358 | Системный блок «Intel Celeron DualCore» | Челябинская обл., г. Снежинск, ул. Дзержинского, 26 | Инвентарный номер: 041400000001439 Реестровый номер: 07430458 |
| 65 | Отдел МВД России по ЗАТО г. Снежинск Челябинской области | Челябинская область, г. Снежинск, ул. Дзержинского,26 ИНН 7423003358 | Системный блок «Intel Celeron DualCore» | Челябинская обл., г. Снежинск, ул. Дзержинского, 26 | Инвентарный номер: 041400000001440 Реестровый номер: 07430459 |
| 66 | Отдел МВД России по ЗАТО г. Снежинск Челябинской области | Челябинская область, г. Снежинск, ул. Дзержинского,26 ИНН 7423003358 | Системный блок «Intel Pentium» | Челябинская обл., г. Снежинск, ул. Дзержинского, 26 | Инвентарный номер: 041400000001441 Реестровый номер: 07430460 |
| 67 | Отдел МВД России по ЗАТО г. Снежинск Челябинской области | Челябинская область, г. Снежинск, ул. Дзержинского,26 ИНН 7423003358 | Системный блок «Intel Pentium» | Челябинская обл., г. Снежинск, ул. Дзержинского, 26 | Инвентарный номер: 041400000001442 Реестровый номер: 07430461 |
| 68 | Отдел МВД России по ЗАТО г. Снежинск Челябинской области | Челябинская область, г. Снежинск, ул. Дзержинского,26 ИНН 7423003358 | Принтер лазерный «Hewlett-Packard Laser Jet 6L» | Челябинская обл., г. Снежинск, ул. Дзержинского, 26 | Инвентарный номер: 041400000001443 Реестровый номер: 07430462 |
| 69 | Отдел МВД России по ЗАТО г. Снежинск Челябинской области | Челябинская область, г. Снежинск, ул. Дзержинского,26 ИНН 7423003358 | Принтер лазерный «Hewlett-Packard Laser Jet 6L» | Челябинская обл., г. Снежинск, ул. Дзержинского, 26 | Инвентарный номер: 041400000001444 Реестровый номер: 07430463 |
| 70 | Отдел МВД России по ЗАТО г. Снежинск Челябинской области | Челябинская область, г. Снежинск, ул. Дзержинского,26 ИНН 7423003358 | ИБП APC Back-UPS PRO 1000 | Челябинская обл., г. Снежинск, ул. Дзержинского, 26 | Инвентарный номер: 041400000001445 Реестровый номер: 07430464 |
| 71 | Отдел МВД России по ЗАТО г. Снежинск Челябинской области | Челябинская область, г. Снежинск, ул. Дзержинского,26 ИНН 7423003358 | ИБП PowerCom, 425A | Челябинская обл., г. Снежинск, ул. Дзержинского, 26 | Инвентарный номер: 041400000001446 Реестровый номер: 07430465 |
| | Отдел МВД России по ЗАТО г. Снежинск Челябинской области | Челябинская область, г. Снежинск, ул. Дзержинского,26 ИНН 7423003358 | ИБП PowerCom, 425A | Челябинская обл., г. Снежинск, ул. Дзержинского, 26 | Инвентарный номер: 041400000001447 Реестровый номер: 07430466 |
| 72 | Отдел МВД России по ЗАТО г. Снежинск Челябинской области | Челябинская область, г. Снежинск, ул. Дзержинского,26 ИНН 7423003358 | ИБП PowerCom, KIN-425A | Челябинская обл., г. Снежинск, ул. Дзержинского, 26 | Инвентарный номер: 041400000001448 Реестровый номер: 07430467 |
| 73 | Отдел МВД России по ЗАТО г. Снежинск Челябинской области | Челябинская область, г. Снежинск, ул. Дзержинского,26 ИНН 7423003358 | Системный блок Intel Celeron-A | Челябинская обл., г. Снежинск, ул. Дзержинского, 26 | Инвентарный номер: 041400000001449 Реестровый номер: 07430468 |
| 74 | Отдел МВД России по ЗАТО г. Снежинск Челябинской области | Челябинская область, г. Снежинск, ул. Дзержинского,26 ИНН 7423003358 | Системный блок «Intel Pentium « | Челябинская обл., г. Снежинск, ул. Дзержинского, 26 | Инвентарный номер: 041400000001450 Реестровый номер: 07430469 |
| 75 | Отдел МВД России по ЗАТО г. Снежинск Челябинской области | Челябинская область, г. Снежинск, ул. Дзержинского,26 ИНН 7423003358 | Системный блок «Intel Pentium « | Челябинская обл., г. Снежинск, ул. Дзержинского, 26 | Инвентарный номер: 041400000001451 Реестровый номер: 07430470 |
| 76 | Отдел МВД России по ЗАТО г. Снежинск Челябинской области | Челябинская область, г. Снежинск, ул. Дзержинского,26 ИНН 7423003358 | Принтер лазерный Hewlett-Packard LaserJet 6L | Челябинская обл., г. Снежинск, ул. Дзержинского, 26 | Инвентарный номер: 041400000001452 Реестровый номер: 07430471 |
| 77 | Отдел МВД России по ЗАТО г. Снежинск Челябинской области | Челябинская область, г. Снежинск, ул. Дзержинского,26 ИНН 7423003358 | ИБП PowerCom, 425A | Челябинская обл., г. Снежинск, ул. Дзержинского, 26 | Инвентарный номер: 041400000001453 Реестровый номер: 07430472 |
| 78 | Отдел МВД России по ЗАТО г. Снежинск Челябинской области | Челябинская область, г. Снежинск, ул. Дзержинского,26 ИНН 7423003358 | Принтер лазерный Hewlett-Packard LaserJet 6L | Челябинская обл., г. Снежинск, ул. Дзержинского, 26 | Инвентарный номер: 041400000001454 Реестровый номер: 07430473 |
| 79 | Отдел МВД России по ЗАТО г. Снежинск Челябинской области | Челябинская область, г. Снежинск, ул. Дзержинского,26 ИНН 7423003358 | Монитор «Samsung» | Челябинская обл., г. Снежинск, ул. Дзержинского, 26 | Инвентарный номер: 041400000001455 Реестровый номер: 07430474 |
| 80 | Отдел МВД России по ЗАТО г. Снежинск Челябинской области | Челябинская область, г. Снежинск, ул. Дзержинского,26 ИНН 7423003358 | телефонный аппарат GS-460F | Челябинская обл., г. Снежинск, ул. Дзержинского, 26 | Инвентарный номер: 041400000001456 Реестровый номер: 07430475 |
| 81 | Отдел МВД России по ЗАТО г. Снежинск Челябинской области | Челябинская область, г. Снежинск, ул. Дзержинского,26 ИНН 7423003358 | телефонный аппарат GS-460F | Челябинская обл., г. Снежинск, ул. Дзержинского, 26 | Инвентарный номер: 041400000001457 Реестровый номер: 07430476 |
| 82 | Отдел МВД России по ЗАТО г. Снежинск Челябинской области | Челябинская область, г. Снежинск, ул. Дзержинского,26 ИНН 7423003358 | телефонный аппарат GS-460F | Челябинская обл., г. Снежинск, ул. Дзержинского, 26 | Инвентарный номер: 041400000001458 Реестровый номер: 07430477 |
| 83 | Отдел МВД России по ЗАТО г. Снежинск Челябинской области | Челябинская область, г. Снежинск, ул. Дзержинского,26 ИНН 7423003358 | телефонный аппарат GS-460F | Челябинская обл., г. Снежинск, ул. Дзержинского, 26 | Инвентарный номер: 041400000001459 Реестровый номер: 07430478 |
| 84 | Отдел МВД России по ЗАТО г. Снежинск Челябинской области | Челябинская область, г. Снежинск, ул. Дзержинского,26 ИНН 7423003358 | телефонный аппарат GS-460F | Челябинская обл., г. Снежинск, ул. Дзержинского, 26 | Инвентарный номер: 041400000001460 Реестровый номер: 07430479 |

| | | | | | |
|---|---|---|---|---|---|
| 85 | Отдел МВД России по ЗАТО г. Снежинск Челябинской области | Челябинская область, г. Снежинск, ул. Дзержинского,26 ИНН 7423003358 | телефонный аппарат GS-460F | Челябинская обл., г. Снежинск, ул. Дзержинского, 26 | Инвентарный номер: 041400000001461 Реестровый номер: 07430480 |
| 86 | Отдел МВД России по ЗАТО г. Снежинск Челябинской области | Челябинская область, г. Снежинск, ул. Дзержинского,26 ИНН 7423003358 | телефонный аппарат GS-460F | Челябинская обл., г. Снежинск, ул. Дзержинского, 26 | Инвентарный номер: 041400000001462 Реестровый номер: 07430481 |
| 87 | Отдел МВД России по ЗАТО г. Снежинск Челябинской области | Челябинская область, г. Снежинск, ул. Дзержинского,26 ИНН 7423003358 | телефонный аппарат GS-460F | Челябинская обл., г. Снежинск, ул. Дзержинского, 26 | Инвентарный номер: 041400000001462 Реестровый номер: 07430481 |
| 88 | Отдел МВД России по ЗАТО г. Снежинск Челябинской области | Челябинская область, г. Снежинск, ул. Дзержинского,26 ИНН 7423003358 | телефонный аппарат GS-460F | Челябинская обл., г. Снежинск, ул. Дзержинского, 26 | Инвентарный номер: 041400000001463 Реестровый номер: 07430482 |
| 89 | Отдел МВД России по ЗАТО г. Снежинск Челябинской области | Челябинская область, г. Снежинск, ул. Дзержинского,26 ИНН 7423003358 | телефонный аппарат GS-460F | Челябинская обл., г. Снежинск, ул. Дзержинского, 26 | Инвентарный номер: 041400000001464 Реестровый номер: 07430483 |
| 90 | Отдел МВД России по ЗАТО г. Снежинск Челябинской области | Челябинская область, г. Снежинск, ул. Дзержинского,26 ИНН 7423003358 | телефонный аппарат GS-460F | Челябинская обл., г. Снежинск, ул. Дзержинского, 26 | Инвентарный номер: 041400000001465 Реестровый номер: 07430484 |
| 91 | Отдел МВД России по ЗАТО г. Снежинск Челябинской области | Челябинская область, г. Снежинск, ул. Дзержинского,26 ИНН 7423003358 | телефонный аппарат GS-460F | Челябинская обл., г. Снежинск, ул. Дзержинского, 26 | Инвентарный номер: 041400000001466 Реестровый номер: 07430485 |
| 92 | Отдел МВД России по ЗАТО г. Снежинск Челябинской области | Челябинская область, г. Снежинск, ул. Дзержинского,26 ИНН 7423003358 | телефонный аппарат GS-460F | Челябинская обл., г. Снежинск, ул. Дзержинского, 26 | Инвентарный номер: 041400000001467 Реестровый номер: 07430486 |
| 93 | Отдел МВД России по ЗАТО г. Снежинск Челябинской области | Челябинская область, г. Снежинск, ул. Дзержинского,26 ИНН 7423003358 | телефонный аппарат GS-460F | Челябинская обл., г. Снежинск, ул. Дзержинского, 26 | Инвентарный номер: 041400000001468 Реестровый номер: 07430487 |
| 94 | Отдел МВД России по ЗАТО г. Снежинск Челябинской области | Челябинская область, г. Снежинск, ул. Дзержинского,26 ИНН 7423003358 | телефонный аппарат GS-460F | Челябинская обл., г. Снежинск, ул. Дзержинского, 26 | Инвентарный номер: 041400000001469 Реестровый номер: 07430488 |
| 95 | Отдел МВД России по ЗАТО г. Снежинск Челябинской области | Челябинская область, г. Снежинск, ул. Дзержинского,26 ИНН 7423003358 | телефонный аппарат GS-460F | Челябинская обл., г. Снежинск, ул. Дзержинского, 26 | Инвентарный номер: 041400000001470 Реестровый номер: 07430489 |
| 96 | Отдел МВД России по ЗАТО г. Снежинск Челябинской области | Челябинская область, г. Снежинск, ул. Дзержинского,26 ИНН 7423003358 | телефонный аппарат GS-460F | Челябинская обл., г. Снежинск, ул. Дзержинского, 26 | Инвентарный номер: 041400000001471 Реестровый номер: 07430490 |
| 97 | Отдел МВД России по ЗАТО г. Снежинск Челябинской области | Челябинская область, г. Снежинск, ул. Дзержинского,26 ИНН 7423003358 | телефонный аппарат GS-460F | Челябинская обл., г. Снежинск, ул. Дзержинского, 26 | Инвентарный номер: 041400000001472 Реестровый номер: 07430491 |
| 98 | Отдел МВД России по ЗАТО г. Снежинск Челябинской области | Челябинская область, г. Снежинск, ул. Дзержинского,26 ИНН 7423003358 | телефонный аппарат GS-460F | Челябинская обл., г. Снежинск, ул. Дзержинского, 26 | Инвентарный номер: 041400000001473 Реестровый номер: 07430492 |
| 99 | Отдел МВД России по ЗАТО г. Снежинск Челябинской области | Челябинская область, г. Снежинск, ул. Дзержинского,26 ИНН 7423003358 | телефонный аппарат GS-460F | Челябинская обл., г. Снежинск, ул. Дзержинского, 26 | Инвентарный номер: 041400000001474 Реестровый номер: 07430493 |
| 100 | Отдел МВД России по ЗАТО г. Снежинск Челябинской области | Челябинская область, г. Снежинск, ул. Дзержинского,26 ИНН 7423003358 | телефонный аппарат GS-460F | Челябинская обл., г. Снежинск, ул. Дзержинского, 26 | Инвентарный номер: 041400000001475 Реестровый номер: 07430494 |
| 101 | Отдел МВД России по ЗАТО г. Снежинск Челябинской области | Челябинская область, г. Снежинск, ул. Дзержинского,26 ИНН 7423003358 | телефонный аппарат GS-460F | Челябинская обл., г. Снежинск, ул. Дзержинского, 26 | Инвентарный номер: 041400000001476 Реестровый номер: 07430495 |
| 102 | Отдел МВД России по ЗАТО г. Снежинск Челябинской области | Челябинская область, г. Снежинск, ул. Дзержинского,26 ИНН 7423003358 | телефонный аппарат GS-460F | Челябинская обл., г. Снежинск, ул. Дзержинского, 26 | Инвентарный номер: 041400000001477 Реестровый номер: 07430496 |
| 103 | Отдел МВД России по ЗАТО г. Снежинск Челябинской области | Челябинская область, г. Снежинск, ул. Дзержинского,26 ИНН 7423003358 | телефонный аппарат GS-460F | Челябинская обл., г. Снежинск, ул. Дзержинского, 26 | Инвентарный номер: 041400000001478 Реестровый номер: 07430497 |
| 104 | Отдел МВД России по ЗАТО г. Снежинск Челябинской области | Челябинская область, г. Снежинск, ул. Дзержинского,26 ИНН 7423003358 | телефонный аппарат GS-460F | Челябинская обл., г. Снежинск, ул. Дзержинского, 26 | Инвентарный номер: 041400000001479 Реестровый номер: 07430498 |
| 105 | Отдел МВД России по ЗАТО г. Снежинск Челябинской области | Челябинская область, г. Снежинск, ул. Дзержинского,26 ИНН 7423003358 | телефонный аппарат GS-460F | Челябинская обл., г. Снежинск, ул. Дзержинского, 26 | Инвентарный номер: 041400000001480 Реестровый номер: 07430499 |
| 106 | Отдел МВД России по ЗАТО г. Снежинск Челябинской области | Челябинская область, г. Снежинск, ул. Дзержинского,26 ИНН 7423003358 | телефонный аппарат GS-460F | Челябинская обл., г. Снежинск, ул. Дзержинского, 26 | Инвентарный номер: 041400000001481 Реестровый номер: 07430500 |
| 107 | Отдел МВД России по ЗАТО г. Снежинск Челябинской области | Челябинская область, г. Снежинск, ул. Дзержинского,26 ИНН 7423003358 | телефонный аппарат GS-460F | Челябинская обл., г. Снежинск, ул. Дзержинского, 26 | Инвентарный номер: 041400000001482 Реестровый номер: 07430501 |
| 108 | Отдел МВД России по ЗАТО г. Снежинск Челябинской области | Челябинская область, г. Снежинск, ул. Дзержинского,26 ИНН 7423003358 | телефонный аппарат GS-460F | Челябинская обл., г. Снежинск, ул. Дзержинского, 26 | Инвентарный номер: 041400000001483 Реестровый номер: 07430502 |
| 109 | Отдел МВД России по ЗАТО г. Снежинск Челябинской области | Челябинская область, г. Снежинск, ул. Дзержинского,26 ИНН 7423003358 | телефонный аппарат GS-460F | Челябинская обл., г. Снежинск, ул. Дзержинского, 26 | Инвентарный номер: 041400000001484 Реестровый номер: 07430503 |
| 110 | Отдел МВД России по ЗАТО г. Снежинск Челябинской области | Челябинская область, г. Снежинск, ул. Дзержинского,26 ИНН 7423003358 | телефонный аппарат GS-460F | Челябинская обл., г. Снежинск, ул. Дзержинского, 26 | Инвентарный номер: 041400000001485 Реестровый номер: 07430504 |
| 111 | Отдел МВД России по ЗАТО г. Снежинск Челябинской области | Челябинская область, г. Снежинск, ул. Дзержинского,26 ИНН 7423003358 | телефонный аппарат GS-460F | Челябинская обл., г. Снежинск, ул. Дзержинского, 26 | Инвентарный номер: 041400000001486 Реестровый номер: 07430505 |
| 112 | Отдел МВД России по ЗАТО г. Снежинск Челябинской области | Челябинская область, г. Снежинск, ул. Дзержинского,26 ИНН 7423003358 | телефонный аппарат GS-460F | Челябинская обл., г. Снежинск, ул. Дзержинского, 26 | Инвентарный номер: 041400000001487 Реестровый номер: 07430506 |
| 113 | Отдел МВД России по ЗАТО г. Снежинск Челябинской области | Челябинская область, г. Снежинск, ул. Дзержинского,26 ИНН 7423003358 | телефонный аппарат GS-460F | Челябинская обл., г. Снежинск, ул. Дзержинского, 26 | Инвентарный номер: 041400000001488 Реестровый номер: 07430507 |
| 114 | Отдел МВД России по ЗАТО г. Снежинск Челябинской области | Челябинская область, г. Снежинск, ул. Дзержинского,26 ИНН 7423003358 | телефонный аппарат GS-460F | Челябинская обл., г. Снежинск, ул. Дзержинского, 26 | Инвентарный номер: 041400000001489 Реестровый номер: 07430508 |
| 115 | Отдел МВД России по ЗАТО г. Снежинск Челябинской области | Челябинская область, г. Снежинск, ул. Дзержинского,26 ИНН 7423003358 | телефонный аппарат GS-460F | Челябинская обл., г. Снежинск, ул. Дзержинского, 26 | Инвентарный номер: 041400000001490 Реестровый номер: 07430509 |
| 116 | Отдел МВД России по ЗАТО г. Снежинск Челябинской области | Челябинская область, г. Снежинск, ул. Дзержинского,26 ИНН 7423003358 | телефонный аппарат GS-460F | Челябинская обл., г. Снежинск, ул. Дзержинского, 26 | Инвентарный номер: 041400000001491 Реестровый номер: 07430510 |
| 117 | Отдел МВД России по ЗАТО г. Снежинск Челябинской области | Челябинская область, г. Снежинск, ул. Дзержинского,26 ИНН 7423003358 | телефонный аппарат GS-460F | Челябинская обл., г. Снежинск, ул. Дзержинского, 26 | Инвентарный номер: 041400000001492 Реестровый номер: 07430511 |
| 118 | Отдел МВД России по ЗАТО г. Снежинск Челябинской области | Челябинская область, г. Снежинск, ул. Дзержинского,26 ИНН 7423003358 | телефонный аппарат GS-460F | Челябинская обл., г. Снежинск, ул. Дзержинского, 26 | Инвентарный номер: 041400000001493 Реестровый номер: 07430512 |
| 119 | Отдел МВД России по ЗАТО г. Снежинск Челябинской области | Челябинская область, г. Снежинск, ул. Дзержинского,26 ИНН 7423003358 | телефонный аппарат GS-460F | Челябинская обл., г. Снежинск, ул. Дзержинского, 26 | Инвентарный номер: 041400000001494 Реестровый номер: 07430513 |
| 120 | Отдел МВД России по ЗАТО г. Снежинск Челябинской области | Челябинская область, г. Снежинск, ул. Дзержинского,26 ИНН 7423003358 | телефонный аппарат GS-460F | Челябинская обл., г. Снежинск, ул. Дзержинского, 26 | Инвентарный номер: 041400000001495 Реестровый номер: 07430514 |
| 121 | Отдел МВД России по ЗАТО г. Снежинск Челябинской области | Челябинская область, г. Снежинск, ул. Дзержинского,26 ИНН 7423003358 | телефонный аппарат GS-460F | Челябинская обл., г. Снежинск, ул. Дзержинского, 26 | Инвентарный номер: 041400000001496 Реестровый номер: 07430515 |
| 122 | Отдел МВД России по ЗАТО г. Снежинск Челябинской области | Челябинская область, г. Снежинск, ул. Дзержинского,26 ИНН 7423003358 | телефонный аппарат GS-460F | Челябинская обл., г. Снежинск, ул. Дзержинского, 26 | Инвентарный номер: 041400000001497 Реестровый номер: 07430516 |
| 123 | Отдел МВД России по ЗАТО г. Снежинск Челябинской области | Челябинская область, г. Снежинск, ул. Дзержинского,26 ИНН 7423003358 | телефонный аппарат GS-460F | Челябинская обл., г. Снежинск, ул. Дзержинского, 26 | Инвентарный номер: 041400000001498 Реестровый номер: 07430517 |
| 124 | Отдел МВД России по ЗАТО г. Снежинск Челябинской области | Челябинская область, г. Снежинск, ул. Дзержинского,26 ИНН 7423003358 | телефонный аппарат GS-460F | Челябинская обл., г. Снежинск, ул. Дзержинского, 26 | Инвентарный номер: 041400000001499 Реестровый номер: 07430518 |
| 125 | Отдел МВД России по ЗАТО г. Снежинск Челябинской области | Челябинская область, г. Снежинск, ул. Дзержинского,26 ИНН 7423003358 | телефонный аппарат GS-460F | Челябинская обл., г. Снежинск, ул. Дзержинского, 26 | Инвентарный номер: 041400000001500 Реестровый номер: 07430519 |
| 126 | Отдел МВД России по ЗАТО г. Снежинск Челябинской области | Челябинская область, г. Снежинск, ул. Дзержинского,26 ИНН 7423003358 | телефонный аппарат GS-460F | Челябинская обл., г. Снежинск, ул. Дзержинского, 26 | Инвентарный номер: 041400000001501 Реестровый номер: 07430520 |
| 127 | Отдел МВД России по ЗАТО г. Снежинск Челябинской области | Челябинская область, г. Снежинск, ул. Дзержинского,26 ИНН 7423003358 | телефонный аппарат GS-460F | Челябинская обл., г. Снежинск, ул. Дзержинского, 26 | Инвентарный номер: 041400000001502 Реестровый номер: 07430521 |
| 128 | Отдел МВД России по ЗАТО г. Снежинск Челябинской области | Челябинская область, г. Снежинск, ул. Дзержинского,26 ИНН 7423003358 | телефонный аппарат GS-460F | Челябинская обл., г. Снежинск, ул. Дзержинского, 26 | Инвентарный номер: 041400000001503 Реестровый номер: 07430522 |
| 129 | Отдел МВД России по ЗАТО г. Снежинск Челябинской области | Челябинская область, г. Снежинск, ул. Дзержинского,26 ИНН 7423003358 | телефонный аппарат GS-460F | Челябинская обл., г. Снежинск, ул. Дзержинского, 26 | Инвентарный номер: 041400000001504 Реестровый номер: 07430523 |
| 130 | Отдел МВД России по ЗАТО г. Снежинск Челябинской области | Челябинская область, г. Снежинск, ул. Дзержинского,26 ИНН 7423003358 | телефонный аппарат GS-460F | Челябинская обл., г. Снежинск, ул. Дзержинского, 26 | Инвентарный номер: 041400000001505 Реестровый номер: 07430524 |
| 131 | Отдел МВД России по ЗАТО г. Снежинск Челябинской области | Челябинская область, г. Снежинск, ул. Дзержинского,26 ИНН 7423003358 | телефонный аппарат GS-460F | Челябинская обл., г. Снежинск, ул. Дзержинского, 26 | Инвентарный номер: 041400000001506 Реестровый номер: 07430525 |
| 132 | Отдел МВД России по ЗАТО г. Снежинск Челябинской области | Челябинская область, г. Снежинск, ул. Дзержинского,26 ИНН 7423003358 | телефонный аппарат GS-460F | Челябинская обл., г. Снежинск, ул. Дзержинского, 26 | Инвентарный номер: 041400000001507 Реестровый номер: 07430526 |

| | | | | | |
|---|---|---|---|---|---|
| 133 | Отдел МВД России по ЗАТО г. Снежинск Челябинской области | Челябинская область, г. Снежинск, ул. Дзержинского,26 ИНН 7423003358 | телефонный аппарат GS-460F | Челябинская обл., г. Снежинск, ул. Дзержинского, 26 | Инвентарный номер: 041400000001508 Реестровый номер: 07430527 |
| 134 | Отдел МВД России по ЗАТО г. Снежинск Челябинской области | Челябинская область, г. Снежинск, ул. Дзержинского,26 ИНН 7423003358 | телефонный аппарат GS-460F | Челябинская обл., г. Снежинск, ул. Дзержинского, 26 | Инвентарный номер: 041400000001509 Реестровый номер: 07430528 |
| 135 | Отдел МВД России по ЗАТО г. Снежинск Челябинской области | Челябинская область, г. Снежинск, ул. Дзержинского,26 ИНН 7423003358 | телефонный аппарат GS-460F | Челябинская обл., г. Снежинск, ул. Дзержинского, 26 | Инвентарный номер: 041400000001510 Реестровый номер: 07430529 |
| 136 | Отдел МВД России по ЗАТО г. Снежинск Челябинской области | Челябинская область, г. Снежинск, ул. Дзержинского,26 ИНН 7423003358 | телефонный аппарат GS-460F | Челябинская обл., г. Снежинск, ул. Дзержинского, 26 | Инвентарный номер: 041400000001511 Реестровый номер: 07430530 |
| 137 | Отдел МВД России по ЗАТО г. Снежинск Челябинской области | Челябинская область, г. Снежинск, ул. Дзержинского,26 ИНН 7423003358 | телефонный аппарат GS-460F | Челябинская обл., г. Снежинск, ул. Дзержинского, 26 | Инвентарный номер: 041400000001512 Реестровый номер: 07430531 |
| 138 | Отдел МВД России по ЗАТО г. Снежинск Челябинской области | Челябинская область, г. Снежинск, ул. Дзержинского,26 ИНН 7423003358 | телефонный аппарат GS-460F | Челябинская обл., г. Снежинск, ул. Дзержинского, 26 | Инвентарный номер: 041400000001513 Реестровый номер: 07430532 |
| 139 | Отдел МВД России по ЗАТО г. Снежинск Челябинской области | Челябинская область, г. Снежинск, ул. Дзержинского,26 ИНН 7423003358 | телефонный аппарат GS-460F | Челябинская обл., г. Снежинск, ул. Дзержинского, 26 | Инвентарный номер: 041400000001514 Реестровый номер: 07430533 |
| 140 | Отдел МВД России по ЗАТО г. Снежинск Челябинской области | Челябинская область, г. Снежинск, ул. Дзержинского,26 ИНН 7423003358 | телефонный аппарат GS-460F | Челябинская обл., г. Снежинск, ул. Дзержинского, 26 | Инвентарный номер: 041400000001515 Реестровый номер: 07430534 |
| 141 | Отдел МВД России по ЗАТО г. Снежинск Челябинской области | Челябинская область, г. Снежинск, ул. Дзержинского,26 ИНН 7423003358 | телефонный аппарат GS-460F | Челябинская обл., г. Снежинск, ул. Дзержинского, 26 | Инвентарный номер: 041400000001516 Реестровый номер: 07430535 |
| 142 | Отдел МВД России по ЗАТО г. Снежинск Челябинской области | Челябинская область, г. Снежинск, ул. Дзержинского,26 ИНН 7423003358 | телефонный аппарат GS-460F | Челябинская обл., г. Снежинск, ул. Дзержинского, 26 | Инвентарный номер: 041400000001517 Реестровый номер: 07430537 |
| 143 | Отдел МВД России по ЗАТО г. Снежинск Челябинской области | Челябинская область, г. Снежинск, ул. Дзержинского,26 ИНН 7423003358 | телефонный аппарат GS-460F | Челябинская обл., г. Снежинск, ул. Дзержинского, 26 | Инвентарный номер: 041400000001518 Реестровый номер: 07430538 |
| 144 | Отдел МВД России по ЗАТО г. Снежинск Челябинской области | Челябинская область, г. Снежинск, ул. Дзержинского,26 ИНН 7423003358 | телефонный аппарат GS-460F | Челябинская обл., г. Снежинск, ул. Дзержинского, 26 | Инвентарный номер: 041400000001519 Реестровый номер: 07430539 |
| 145 | Отдел МВД России по ЗАТО г. Снежинск Челябинской области | Челябинская область, г. Снежинск, ул. Дзержинского,26 ИНН 7423003358 | телефонный аппарат GS-460F | Челябинская обл., г. Снежинск, ул. Дзержинского, 26 | Инвентарный номер: 041400000001520 Реестровый номер: 041400000001520 |
| 146 | Отдел МВД России по ЗАТО г. Снежинск Челябинской области | Челябинская область, г. Снежинск, ул. Дзержинского,26 ИНН 7423003358 | телефонный аппарат GS-460F | Челябинская обл., г. Снежинск, ул. Дзержинского, 26 | Инвентарный номер: 041400000001521 Реестровый номер: 07430541 |
| 147 | Отдел МВД России по ЗАТО г. Снежинск Челябинской области | Челябинская область, г. Снежинск, ул. Дзержинского,26 ИНН 7423003358 | телефонный аппарат GS-460F | Челябинская обл., г. Снежинск, ул. Дзержинского, 26 | Инвентарный номер: 041400000001522 Реестровый номер: 07430542 |
| 148 | Отдел МВД России по ЗАТО г. Снежинск Челябинской области | Челябинская область, г. Снежинск, ул. Дзержинского,26 ИНН 7423003358 | телефонный аппарат GS-460F | Челябинская обл., г. Снежинск, ул. Дзержинского, 26 | Инвентарный номер: 041400000001523 Реестровый номер: 07430543 |
| 149 | Отдел МВД России по ЗАТО г. Снежинск Челябинской области | Челябинская область, г. Снежинск, ул. Дзержинского,26 ИНН 7423003358 | телефонный аппарат GS-460F | Челябинская обл., г. Снежинск, ул. Дзержинского, 26 | Инвентарный номер: 041400000001524 Реестровый номер: 07430544 |
| 150 | Отдел МВД России по ЗАТО г. Снежинск Челябинской области | Челябинская область, г. Снежинск, ул. Дзержинского,26 ИНН 7423003358 | телефонный аппарат GS-460F | Челябинская обл., г. Снежинск, ул. Дзержинского, 26 | Инвентарный номер: 041400000001525 Реестровый номер: 07430545 |
| 151 | Отдел МВД России по ЗАТО г. Снежинск Челябинской области | Челябинская область, г. Снежинск, ул. Дзержинского,26 ИНН 7423003358 | телефонный аппарат GS-460F | Челябинская обл., г. Снежинск, ул. Дзержинского, 26 | Инвентарный номер: 041400000001526 Реестровый номер: 07430546 |
| 152 | Отдел МВД России по ЗАТО г. Снежинск Челябинской области | Челябинская область, г. Снежинск, ул. Дзержинского,26 ИНН 7423003358 | телефонный аппарат GS-460F | Челябинская обл., г. Снежинск, ул. Дзержинского, 26 | Инвентарный номер: 041400000001527 Реестровый номер: 07430547 |
| 153 | Отдел МВД России по ЗАТО г. Снежинск Челябинской области | Челябинская область, г. Снежинск, ул. Дзержинского,26 ИНН 7423003358 | телефонный аппарат GS-460F | Челябинская обл., г. Снежинск, ул. Дзержинского, 26 | Инвентарный номер: 041400000001528 Реестровый номер: 07430548 |
| 154 | Отдел МВД России по ЗАТО г. Снежинск Челябинской области | Челябинская область, г. Снежинск, ул. Дзержинского,26 ИНН 7423003358 | телефонный аппарат GS-460F | Челябинская обл., г. Снежинск, ул. Дзержинского, 26 | Инвентарный номер: 041400000001529 Реестровый номер: 07430549 |
| 155 | Отдел МВД России по ЗАТО г. Снежинск Челябинской области | Челябинская область, г. Снежинск, ул. Дзержинского,26 ИНН 7423003358 | телефонный аппарат GS-460F | Челябинская обл., г. Снежинск, ул. Дзержинского, 26 | Инвентарный номер: 041400000001530 Реестровый номер: 07430550 |
| 156 | Отдел МВД России по ЗАТО г. Снежинск Челябинской области | Челябинская область, г. Снежинск, ул. Дзержинского,26 ИНН 7423003358 | телефонный аппарат GS-460F | Челябинская обл., г. Снежинск, ул. Дзержинского, 26 | Инвентарный номер: 041400000001531 Реестровый номер: 07430551 |
| 157 | Отдел МВД России по ЗАТО г. Снежинск Челябинской области | Челябинская область, г. Снежинск, ул. Дзержинского,26 ИНН 7423003358 | телефонный аппарат GS-460F | Челябинская обл., г. Снежинск, ул. Дзержинского, 26 | Инвентарный номер: 041400000001532 Реестровый номер: 07430552 |
| 158 | Отдел МВД России по ЗАТО г. Снежинск Челябинской области | Челябинская область, г. Снежинск, ул. Дзержинского,26 ИНН 7423003358 | телефонный аппарат GS-460F | Челябинская обл., г. Снежинск, ул. Дзержинского, 26 | Инвентарный номер: 041400000001533 Реестровый номер: 07430553 |
| 159 | Отдел МВД России по ЗАТО г. Снежинск Челябинской области | Челябинская область, г. Снежинск, ул. Дзержинского,26 ИНН 7423003358 | телефонный аппарат GS-460F | Челябинская обл., г. Снежинск, ул. Дзержинского, 26 | Инвентарный номер: 041400000001534 Реестровый номер: 07430554 |
| 160 | Отдел МВД России по ЗАТО г. Снежинск Челябинской области | Челябинская область, г. Снежинск, ул. Дзержинского,26 ИНН 7423003358 | телефонный аппарат GS-460F | Челябинская обл., г. Снежинск, ул. Дзержинского, 26 | Инвентарный номер: 041400000001535 Реестровый номер: 07430555 |
| 161 | Отдел МВД России по ЗАТО г. Снежинск Челябинской области | Челябинская область, г. Снежинск, ул. Дзержинского,26 ИНН 7423003358 | телефонный аппарат GS-460F | Челябинская обл., г. Снежинск, ул. Дзержинского, 26 | Инвентарный номер: 041400000001536 Реестровый номер: 07430556 |
| 162 | Отдел МВД России по ЗАТО г. Снежинск Челябинской области | Челябинская область, г. Снежинск, ул. Дзержинского,26 ИНН 7423003358 | телефонный аппарат GS-460F | Челябинская обл., г. Снежинск, ул. Дзержинского, 26 | Инвентарный номер: 041400000001537 Реестровый номер: 07430557 |
| 163 | Отдел МВД России по ЗАТО г. Снежинск Челябинской области | Челябинская область, г. Снежинск, ул. Дзержинского,26 ИНН 7423003358 | телефонный аппарат GS-460F | Челябинская обл., г. Снежинск, ул. Дзержинского, 26 | Инвентарный номер: 041400000001538 Реестровый номер: 07430558 |
| 164 | Отдел МВД России по ЗАТО г. Снежинск Челябинской области | Челябинская область, г. Снежинск, ул. Дзержинского,26 ИНН 7423003358 | Консоль телефонного аппарата LG KD-DSS | Челябинская обл., г. Снежинск, ул. Дзержинского, 26 | Инвентарный номер: 041400000001539 Реестровый номер: 07430559 |
| 165 | Отдел МВД России по ЗАТО г. Снежинск Челябинской области | Челябинская область, г. Снежинск, ул. Дзержинского,26 ИНН 7423003358 | Консоль телефонного аппарата LG KD-DSS | Челябинская обл., г. Снежинск, ул. Дзержинского, 26 | Инвентарный номер: 041400000001540 Реестровый номер: 07430560 |
| 166 | Отдел МВД России по ЗАТО г. Снежинск Челябинской области | Челябинская область, г. Снежинск, ул. Дзержинского,26 ИНН 7423003358 | Консоль телефонного аппарата LG KD-DSS | Челябинская обл., г. Снежинск, ул. Дзержинского, 26 | Инвентарный номер: 041400000001541 Реестровый номер: 07430561 |
| 167 | Отдел МВД России по ЗАТО г. Снежинск Челябинской области | Челябинская область, г. Снежинск, ул. Дзержинского,26 ИНН 7423003358 | Консоль телефонного аппарата LG KD-DSS | Челябинская обл., г. Снежинск, ул. Дзержинского, 26 | Инвентарный номер: 041400000001542 Реестровый номер: 07430562 |
| 168 | Отдел МВД России по ЗАТО г. Снежинск Челябинской области | Челябинская область, г. Снежинск, ул. Дзержинского,26 ИНН 7423003358 | Консоль аппарата DSS | Челябинская обл., г. Снежинск, ул. Дзержинского, 26 | Инвентарный номер: 041400000001543 Реестровый номер: 07430563 |
| 169 | Отдел МВД России по ЗАТО г. Снежинск Челябинской области | Челябинская область, г. Снежинск, ул. Дзержинского,26 ИНН 7423003358 | Телефонный аппарат LG KD-36D | Челябинская обл., г. Снежинск, ул. Дзержинского, 26 | Инвентарный номер: 041400000001544 Реестровый номер: 07430564 |
| 170 | Отдел МВД России по ЗАТО г. Снежинск Челябинской области | Челябинская область, г. Снежинск, ул. Дзержинского,26 ИНН 7423003358 | Телефонный аппарат LG KD-36D | Челябинская обл., г. Снежинск, ул. Дзержинского, 26 | Инвентарный номер: 041400000001545 Реестровый номер: 07430565 |
| 171 | Отдел МВД России по ЗАТО г. Снежинск Челябинской области | Челябинская область, г. Снежинск, ул. Дзержинского,26 ИНН 7423003358 | Телефонный аппарат LG KD-36D | Челябинская обл., г. Снежинск, ул. Дзержинского, 26 | Инвентарный номер: 041400000001546 Реестровый номер: 07430566 |
| 172 | Отдел МВД России по ЗАТО г. Снежинск Челябинской области | Челябинская область, г. Снежинск, ул. Дзержинского,26 ИНН 7423003358 | Телефонный аппарат LG KD-36D | Челябинская обл., г. Снежинск, ул. Дзержинского, 26 | Инвентарный номер: 041400000001547 Реестровый номер: 07430567 |
| 173 | Отдел МВД России по ЗАТО г. Снежинск Челябинской области | Челябинская область, г. Снежинск, ул. Дзержинского,26 ИНН 7423003358 | Телефонный аппарат «LG KD-36D» | Челябинская обл., г. Снежинск, ул. Дзержинского, 26 | Инвентарный номер: 041400000001548 Реестровый номер: 07430568 |
| 174 | Отдел МВД России по ЗАТО г. Снежинск Челябинской области | Челябинская область, г. Снежинск, ул. Дзержинского,26 ИНН 7423003358 | Светосигнальная техника «2000» | Челябинская обл., г. Снежинск, ул. Дзержинского, 26 | Инвентарный номер: 041400000001549 Реестровый номер: 07430569 |
| 175 | Отдел МВД России по ЗАТО г. Снежинск Челябинской области | Челябинская область, г. Снежинск, ул. Дзержинского,26 ИНН 7423003358 | ИБП APC Back-UPS 650, BK650MI | Челябинская обл., г. Снежинск, ул. Дзержинского, 26 | Инвентарный номер: 041400000001550 Реестровый номер: 07430570 |
| 176 | Отдел МВД России по ЗАТО г. Снежинск Челябинской области | Челябинская область, г. Снежинск, ул. Дзержинского,26 ИНН 7423003358 | Телефонный аппарат LG 460 | Челябинская обл., г. Снежинск, ул. Дзержинского, 26 | Инвентарный номер: 041400000001551 Реестровый номер: 07430571 |
| 177 | Отдел МВД России по ЗАТО г. Снежинск Челябинской области | Челябинская область, г. Снежинск, ул. Дзержинского,26 ИНН 7423003358 | Телефонный аппарат LG-460F | Челябинская обл., г. Снежинск, ул. Дзержинского, 26 | Инвентарный номер: 041400000001552 Реестровый номер: 07430572 |
| 178 | Отдел МВД России по ЗАТО г. Снежинск Челябинской области | Челябинская область, г. Снежинск, ул. Дзержинского,26 ИНН 7423003358 | Телефонный аппарат LG-460F | Челябинская обл., г. Снежинск, ул. Дзержинского, 26 | Инвентарный номер: 041400000001553 Реестровый номер: 07430573 |
| 179 | Отдел МВД России по ЗАТО г. Снежинск Челябинской области | Челябинская область, г. Снежинск, ул. Дзержинского,26 ИНН 7423003358 | Телефонный аппарат LG-460F | Челябинская обл., г. Снежинск, ул. Дзержинского, 26 | Инвентарный номер: 041400000001554 Реестровый номер: 07430574 |

| | | | | | |
|---|---|---|---|---|---|
| 180 | Отдел МВД России по ЗАТО г. Снежинск Челябинской области | Челябинская область, г. Снежинск, ул. Дзержинского,26 ИНН 7423003358 | Телефонный аппарат LG GS-460F | Челябинская обл., г. Снежинск, ул. Дзержинского, 26 | Инвентарный номер: 041400000001555 Реестровый номер: 07430575 |
| 181 | Отдел МВД России по ЗАТО г. Снежинск Челябинской области | Челябинская область, г. Снежинск, ул. Дзержинского,26 ИНН 7423003358 | Телефонный аппарат LG GS-460F | Челябинская обл., г. Снежинск, ул. Дзержинского, 26 | Инвентарный номер: 041400000001556 Реестровый номер: 07430576 |
| 182 | Отдел МВД России по ЗАТО г. Снежинск Челябинской области | Челябинская область, г. Снежинск, ул. Дзержинского,26 ИНН 7423003358 | Радиостанция носимая Motorola GP68 | Челябинская обл., г. Снежинск, ул. Дзержинского, 26 | Инвентарный номер: 041400000001557 Реестровый номер: 07430577 |
| 183 | Отдел МВД России по ЗАТО г. Снежинск Челябинской области | Челябинская область, г. Снежинск, ул. Дзержинского,26 ИНН 7423003358 | Радиостанция носимая Motorola GP68 | Челябинская обл., г. Снежинск, ул. Дзержинского, 26 | Инвентарный номер: 041400000001558 Реестровый номер: 07430578 |
| 184 | Отдел МВД России по ЗАТО г. Снежинск Челябинской области | Челябинская область, г. Снежинск, ул. Дзержинского,26 ИНН 7423003358 | Радиостанция носимая Motorola GP68 | Челябинская обл., г. Снежинск, ул. Дзержинского, 26 | Инвентарный номер: 041400000001559 Реестровый номер: 07430579 |
| 185 | Отдел МВД России по ЗАТО г. Снежинск Челябинской области | Челябинская область, г. Снежинск, ул. Дзержинского,26 ИНН 7423003358 | Носимая радиостанция MotorolaGP68 | Челябинская обл., г. Снежинск, ул. Дзержинского, 26 | Инвентарный номер: 041400000001560 Реестровый номер: 07430580 |
| 186 | Отдел МВД России по ЗАТО г. Снежинск Челябинской области | Челябинская область, г. Снежинск, ул. Дзержинского,26 ИНН 7423003358 | Радиостанция носимая «Motorolla GP68» | Челябинская обл., г. Снежинск, ул. Дзержинского, 26 | Инвентарный номер: 041400000001561 Реестровый номер: 07430581 |
| 187 | Отдел МВД России по ЗАТО г. Снежинск Челябинской области | Челябинская область, г. Снежинск, ул. Дзержинского,26 ИНН 7423003358 | Радиостанция носимая «Motorolla GP68» | Челябинская обл., г. Снежинск, ул. Дзержинского, 26 | Инвентарный номер: 041400000001562 Реестровый номер: 07430582 |
| 188 | Отдел МВД России по ЗАТО г. Снежинск Челябинской области | Челябинская область, г. Снежинск, ул. Дзержинского,26 ИНН 7423003358 | Радиостанция носимая «Motorolla GP68» | Челябинская обл., г. Снежинск, ул. Дзержинского, 26 | Инвентарный номер: 041400000001563 Реестровый номер: 07430583 |
| 189 | Отдел МВД России по ЗАТО г. Снежинск Челябинской области | Челябинская область, г. Снежинск, ул. Дзержинского,26 ИНН 7423003358 | Радиостанция носимая Motorola GP300 | Челябинская обл., г. Снежинск, ул. Дзержинского, 26 | Инвентарный номер: 041400000001564 Реестровый номер: 07430584 |
| 190 | Отдел МВД России по ЗАТО г. Снежинск Челябинской области | Челябинская область, г. Снежинск, ул. Дзержинского,26 ИНН 7423003358 | Радиостанция носимая Motorola GP300 | Челябинская обл., г. Снежинск, ул. Дзержинского, 26 | Инвентарный номер: 041400000001565 Реестровый номер: 07430585 |
| 191 | Отдел МВД России по ЗАТО г. Снежинск Челябинской области | Челябинская область, г. Снежинск, ул. Дзержинского,26 ИНН 7423003358 | Радиостанция носимая Motorola GP300 | Челябинская обл., г. Снежинск, ул. Дзержинского, 26 | Инвентарный номер: 041400000001566 Реестровый номер: 07430586 |
| 192 | Отдел МВД России по ЗАТО г. Снежинск Челябинской области | Челябинская область, г. Снежинск, ул. Дзержинского,26 ИНН 7423003358 | Радиостанция носимая Motorola GP300 | Челябинская обл., г. Снежинск, ул. Дзержинского, 26 | Инвентарный номер: 041400000001567 Реестровый номер: 07430587 |
| 193 | Отдел МВД России по ЗАТО г. Снежинск Челябинской области | Челябинская область, г. Снежинск, ул. Дзержинского,26 ИНН 7423003358 | Радиостанция носимая Motorola GP300 | Челябинская обл., г. Снежинск, ул. Дзержинского, 26 | Инвентарный номер: 041400000001568 Реестровый номер: 07430588 |
| 194 | Отдел МВД России по ЗАТО г. Снежинск Челябинской области | Челябинская область, г. Снежинск, ул. Дзержинского,26 ИНН 7423003358 | Радиостанция носимая «Motorola P110» | Челябинская обл., г. Снежинск, ул. Дзержинского, 26 | Инвентарный номер: 041400000001569 Реестровый номер: 07430589 |
| 195 | Отдел МВД России по ЗАТО г. Снежинск Челябинской области | Челябинская область, г. Снежинск, ул. Дзержинского,26 ИНН 7423003358 | Радиостанция носимая «Motorola P110» | Челябинская обл., г. Снежинск, ул. Дзержинского, 26 | Инвентарный номер: 041400000001570 Реестровый номер: 07430590 |
| 196 | Отдел МВД России по ЗАТО г. Снежинск Челябинской области | Челябинская область, г. Снежинск, ул. Дзержинского,26 ИНН 7423003358 | Радиостанция носимая «Motorola P110» | Челябинская обл., г. Снежинск, ул. Дзержинского, 26 | Инвентарный номер: 041400000001571 Реестровый номер: 07430591 |
| 197 | Отдел МВД России по ЗАТО г. Снежинск Челябинской области | Челябинская область, г. Снежинск, ул. Дзержинского,26 ИНН 7423003358 | Радиостанция носимая «Motorola P110» | Челябинская обл., г. Снежинск, ул. Дзержинского, 26 | Инвентарный номер: 041400000001572 Реестровый номер: 07430592 |
| 198 | Отдел МВД России по ЗАТО г. Снежинск Челябинской области | Челябинская область, г. Снежинск, ул. Дзержинского,26 ИНН 7423003358 | Радиостанция носимая «Motorola P110» | Челябинская обл., г. Снежинск, ул. Дзержинского, 26 | Инвентарный номер: 041400000001573 Реестровый номер: 07430593 |
| 199 | Отдел МВД России по ЗАТО г. Снежинск Челябинской области | Челябинская область, г. Снежинск, ул. Дзержинского,26 ИНН 7423003358 | Радиостанция носимая «Motorola P110» | Челябинская обл., г. Снежинск, ул. Дзержинского, 26 | Инвентарный номер: 041400000001574 Реестровый номер: 07430594 |
| 200 | Отдел МВД России по ЗАТО г. Снежинск Челябинской области | Челябинская область, г. Снежинск, ул. Дзержинского,26 ИНН 7423003358 | Радиостанция носимая «Motorola P110» | Челябинская обл., г. Снежинск, ул. Дзержинского, 26 | Инвентарный номер: 041400000001575 Реестровый номер: 07430595 |
| 201 | Отдел МВД России по ЗАТО г. Снежинск Челябинской области | Челябинская область, г. Снежинск, ул. Дзержинского,26 ИНН 7423003358 | Радиостанция автомобильная Motorola M120 | Челябинская обл., г. Снежинск, ул. Дзержинского, 26 | Инвентарный номер: 041400000001576 Реестровый номер: 07430596 |
| 202 | Отдел МВД России по ЗАТО г. Снежинск Челябинской области | Челябинская область, г. Снежинск, ул. Дзержинского,26 ИНН 7423003358 | Радиостанция автомобильная Motorola GM350 | Челябинская обл., г. Снежинск, ул. Дзержинского, 26 | Инвентарный номер: 041400000001577 Реестровый номер: 07430597 |
| 203 | Отдел МВД России по ЗАТО г. Снежинск Челябинской области | Челябинская область, г. Снежинск, ул. Дзержинского,26 ИНН 7423003358 | Радиостанция автомобильная Motorola GM350 | Челябинская обл., г. Снежинск, ул. Дзержинского, 26 | Инвентарный номер: 041400000001578 Реестровый номер: 07430598 |
| 204 | Отдел МВД России по ЗАТО г. Снежинск Челябинской области | Челябинская область, г. Снежинск, ул. Дзержинского,26 ИНН 7423003358 | Радиостанция носимая «Motorolla P110» | Челябинская обл., г. Снежинск, ул. Дзержинского, 26 | Инвентарный номер: 041400000001580 Реестровый номер: 07430600 |
| 205 | Отдел МВД России по ЗАТО г. Снежинск Челябинской области | Челябинская область, г. Снежинск, ул. Дзержинского,26 ИНН 7423003358 | Радиостанция носимая Motorola GP300 | Челябинская обл., г. Снежинск, ул. Дзержинского, 26 | Инвентарный номер: 041400000001581 Реестровый номер: 07430601 |
| 206 | Отдел МВД России по ЗАТО г. Снежинск Челябинской области | Челябинская область, г. Снежинск, ул. Дзержинского,26 ИНН 7423003358 | Радиостанция носимая Motorola GP300 | Челябинская обл., г. Снежинск, ул. Дзержинского, 26 | Инвентарный номер: 041400000001582 Реестровый номер: 07430602 |
| 207 | Отдел МВД России по ЗАТО г. Снежинск Челябинской области | Челябинская область, г. Снежинск, ул. Дзержинского,26 ИНН 7423003358 | Радиостанция носимая Motorola GP300 | Челябинская обл., г. Снежинск, ул. Дзержинского, 26 | Инвентарный номер: 041400000001583 Реестровый номер: 07430603 |
| 208 | Отдел МВД России по ЗАТО г. Снежинск Челябинской области | Челябинская область, г. Снежинск, ул. Дзержинского,26 ИНН 7423003358 | Радиостанция носимая Motorola GP300 | Челябинская обл., г. Снежинск, ул. Дзержинского, 26 | Инвентарный номер: 041400000001584 Реестровый номер: 07430604 |
| 209 | Отдел МВД России по ЗАТО г. Снежинск Челябинской области | Челябинская область, г. Снежинск, ул. Дзержинского,26 ИНН 7423003358 | Радиостанция носимая Motorola GP300 | Челябинская обл., г. Снежинск, ул. Дзержинского, 26 | Инвентарный номер: 041400000001585 Реестровый номер: 07430605 |
| 210 | Отдел МВД России по ЗАТО г. Снежинск Челябинской области | Челябинская область, г. Снежинск, ул. Дзержинского,26 ИНН 7423003358 | Радиостанция носимая Motorola GP300 | Челябинская обл., г. Снежинск, ул. Дзержинского, 26 | Инвентарный номер: 041400000001586 Реестровый номер: 07430606 |
| 211 | Отдел МВД России по ЗАТО г. Снежинск Челябинской области | Челябинская область, г. Снежинск, ул. Дзержинского,26 ИНН 7423003358 | Радиостанция носимая Motorola GP300 | Челябинская обл., г. Снежинск, ул. Дзержинского, 26 | Инвентарный номер: 041400000001587 Реестровый номер: 07430607 |
| 212 | Отдел МВД России по ЗАТО г. Снежинск Челябинской области | Челябинская область, г. Снежинск, ул. Дзержинского,26 ИНН 7423003358 | Радиостанция носимая Motorola GP300 | Челябинская обл., г. Снежинск, ул. Дзержинского, 26 | Инвентарный номер: 041400000001588 Реестровый номер: 07430608 |
| 213 | Отдел МВД России по ЗАТО г. Снежинск Челябинской области | Челябинская область, г. Снежинск, ул. Дзержинского,26 ИНН 7423003358 | Радиостанция носимая Motorola GP68 | Челябинская обл., г. Снежинск, ул. Дзержинского, 26 | Инвентарный номер: 041400000001589 Реестровый номер: 07430609 |
| 214 | Отдел МВД России по ЗАТО г. Снежинск Челябинской области | Челябинская область, г. Снежинск, ул. Дзержинского,26 ИНН 7423003358 | Автомобильная радиостанция МОТОРОЛЛА | Челябинская обл., г. Снежинск, ул. Дзержинского, 26 | Инвентарный номер: 041400000001590 Реестровый номер: 07430610 |
| 215 | Отдел МВД России по ЗАТО г. Снежинск Челябинской области | Челябинская область, г. Снежинск, ул. Дзержинского,26 ИНН 7423003358 | Радиостанция автомобильная «Motorola M120» | Челябинская обл., г. Снежинск, ул. Дзержинского, 26 | Инвентарный номер: 041400000001591 Реестровый номер: 07430611 |
| 216 | Отдел МВД России по ЗАТО г. Снежинск Челябинской области | Челябинская область, г. Снежинск, ул. Дзержинского,26 ИНН 7423003358 | Радиостанция носимая Motorola GP68 | Челябинская обл., г. Снежинск, ул. Дзержинского, 26 | Инвентарный номер: 041400000001592 Реестровый номер: 07430612 |
| 217 | Отдел МВД России по ЗАТО г. Снежинск Челябинской области | Челябинская область, г. Снежинск, ул. Дзержинского,26 ИНН 7423003358 | Радиостанция носимая Motorola GP68 | Челябинская обл., г. Снежинск, ул. Дзержинского, 26 | Инвентарный номер: 041400000001593 Реестровый номер: 07430613 |
| 218 | Отдел МВД России по ЗАТО г. Снежинск Челябинской области | Челябинская область, г. Снежинск, ул. Дзержинского,26 ИНН 7423003358 | Радиостанция носимая Motorola GP68 | Челябинская обл., г. Снежинск, ул. Дзержинского, 26 | Инвентарный номер: 041400000001594 Реестровый номер: 07430614 |
| 219 | Отдел МВД России по ЗАТО г. Снежинск Челябинской области | Челябинская область, г. Снежинск, ул. Дзержинского,26 ИНН 7423003358 | Радиостанция носимая Motorola GP68 | Челябинская обл., г. Снежинск, ул. Дзержинского, 26 | Инвентарный номер: 041400000001595 Реестровый номер: 07430615 |
| 220 | Отдел МВД России по ЗАТО г. Снежинск Челябинской области | Челябинская область, г. Снежинск, ул. Дзержинского,26 ИНН 7423003358 | Радиостанция носимая Motorola GP68 | Челябинская обл., г. Снежинск, ул. Дзержинского, 26 | Инвентарный номер: 041400000001596 Реестровый номер: 07430617 |
| 221 | Отдел МВД России по ЗАТО г. Снежинск Челябинской области | Челябинская область, г. Снежинск, ул. Дзержинского,26 ИНН 7423003358 | Радиостанция носимая Motorola GP68 | Челябинская обл., г. Снежинск, ул. Дзержинского, 26 | Инвентарный номер: 041400000001597 Реестровый номер: 07430618 |
| 222 | Отдел МВД России по ЗАТО г. Снежинск Челябинской области | Челябинская область, г. Снежинск, ул. Дзержинского,26 ИНН 7423003358 | Радиостанция носимая Motorola GP68 | Челябинская обл., г. Снежинск, ул. Дзержинского, 26 | Инвентарный номер: 041400000001598 Реестровый номер: 07430619 |
| 223 | Отдел МВД России по ЗАТО г. Снежинск Челябинской области | Челябинская область, г. Снежинск, ул. Дзержинского,26 ИНН 7423003358 | Радиостанция носимая Motorola GP68 | Челябинская обл., г. Снежинск, ул. Дзержинского, 26 | Инвентарный номер: 041400000001599 Реестровый номер: 07430620 |
| 224 | Отдел МВД России по ЗАТО г. Снежинск Челябинской области | Челябинская область, г. Снежинск, ул. Дзержинского,26 ИНН 7423003358 | Радиостанция автомобильная Motorola GM350 | Челябинская обл., г. Снежинск, ул. Дзержинского, 26 | Инвентарный номер: 041400000001600 Реестровый номер: 07430621 |
| 225 | Отдел МВД России по ЗАТО г. Снежинск Челябинской области | Челябинская область, г. Снежинск, ул. Дзержинского,26 ИНН 7423003358 | Радиостанция автомобильная Motorola GM350 | Челябинская обл., г. Снежинск, ул. Дзержинского, 26 | Инвентарный номер: 041400000001601 Реестровый номер: 07430622 |
| 226 | Отдел МВД России по ЗАТО г. Снежинск Челябинской области | Челябинская область, г. Снежинск, ул. Дзержинского,26 ИНН 7423003358 | Радиостанция автомобильная Motorola GM350 | Челябинская обл., г. Снежинск, ул. Дзержинского, 26 | Инвентарный номер: 041400000001602 Реестровый номер: 07430623 |
| 227 | Отдел МВД России по ЗАТО г. Снежинск Челябинской области | Челябинская область, г. Снежинск, ул. Дзержинского,26 ИНН 7423003358 | Радиостанция автомобильная Motorola GM350 | Челябинская обл., г. Снежинск, ул. Дзержинского, 26 | Инвентарный номер: 041400000001603 Реестровый номер: 07430624 |

| | | | | | |
|---|---|---|---|---|---|
| 228 | Отдел МВД России по ЗАТО г. Снежинск Челябинской области | Челябинская область, г. Снежинск, ул. Дзержинского,26 ИНН 7423003358 | Комплект для программирования р/ст Motorolla | Челябинская обл., г. Снежинск, ул. Дзержинского, 26 | Инвентарный номер: 041400000001604 Реестровый номер: 07430625 |
| 229 | Отдел МВД России по ЗАТО г. Снежинск Челябинской области | Челябинская область, г. Снежинск, ул. Дзержинского,26 ИНН 7423003358 | Радиостанция носимая Motorola GP68 | Челябинская обл., г. Снежинск, ул. Дзержинского, 26 | Инвентарный номер: 041400000001605 Реестровый номер: 07430626 |
| 230 | Отдел МВД России по ЗАТО г. Снежинск Челябинской области | Челябинская область, г. Снежинск, ул. Дзержинского,26 ИНН 7423003358 | Радиостанция носимая Motorola GP68 | Челябинская обл., г. Снежинск, ул. Дзержинского, 26 | Инвентарный номер: 041400000001606 Реестровый номер: 07430627 |
| 231 | Отдел МВД России по ЗАТО г. Снежинск Челябинской области | Челябинская область, г. Снежинск, ул. Дзержинского,26 ИНН 7423003358 | Радиостанция носимая Motorola GP68 | Челябинская обл., г. Снежинск, ул. Дзержинского, 26 | Инвентарный номер: 041400000001607 Реестровый номер: 07430628 |
| 232 | Отдел МВД России по ЗАТО г. Снежинск Челябинской области | Челябинская область, г. Снежинск, ул. Дзержинского,26 ИНН 7423003358 | Радиостанция носимая Motorola GP68 | Челябинская обл., г. Снежинск, ул. Дзержинского, 26 | Инвентарный номер: 041400000001608 Реестровый номер: 07430629 |
| 233 | Отдел МВД России по ЗАТО г. Снежинск Челябинской области | Челябинская область, г. Снежинск, ул. Дзержинского,26 ИНН 7423003358 | Радиостанция носимая Motorola GP68 | Челябинская обл., г. Снежинск, ул. Дзержинского, 26 | Инвентарный номер: 041400000001609 Реестровый номер: 07430630 |
| 234 | Отдел МВД России по ЗАТО г. Снежинск Челябинской области | Челябинская область, г. Снежинск, ул. Дзержинского,26 ИНН 7423003358 | Радиостанция носимая Motorola GP68 | Челябинская обл., г. Снежинск, ул. Дзержинского, 26 | Инвентарный номер: 041400000001610 Реестровый номер: 07430631 |
| 235 | Отдел МВД России по ЗАТО г. Снежинск Челябинской области | Челябинская область, г. Снежинск, ул. Дзержинского,26 ИНН 7423003358 | Радиостанция носимая Motorola GP68 | Челябинская обл., г. Снежинск, ул. Дзержинского, 26 | Инвентарный номер: 041400000001611 Реестровый номер: 07430632 |
| 236 | Отдел МВД России по ЗАТО г. Снежинск Челябинской области | Челябинская область, г. Снежинск, ул. Дзержинского,26 ИНН 7423003358 | Подставка для быстрой зарядки | Челябинская обл., г. Снежинск, ул. Дзержинского, 26 | Инвентарный номер: 041400000001612 Реестровый номер: 07430633 |
| 237 | Отдел МВД России по ЗАТО г. Снежинск Челябинской области | Челябинская область, г. Снежинск, ул. Дзержинского,26 ИНН 7423003358 | Подставка для быстрой зарядки | Челябинская обл., г. Снежинск, ул. Дзержинского, 26 | Инвентарный номер: 041400000001613 Реестровый номер: 07430634 |
| 238 | Отдел МВД России по ЗАТО г. Снежинск Челябинской области | Челябинская область, г. Снежинск, ул. Дзержинского,26 ИНН 7423003358 | DTMF- микрофон для GM 300 | Челябинская обл., г. Снежинск, ул. Дзержинского, 26 | Инвентарный номер: 041400000001614 Реестровый номер: 07430635 |
| 239 | Отдел МВД России по ЗАТО г. Снежинск Челябинской области | Челябинская область, г. Снежинск, ул. Дзержинского,26 ИНН 7423003358 | Радиостанция носимая Motorola P110 | Челябинская обл., г. Снежинск, ул. Дзержинского, 26 | Инвентарный номер: 041400000001615 Реестровый номер: 07430636 |
| 240 | Отдел МВД России по ЗАТО г. Снежинск Челябинской области | Челябинская область, г. Снежинск, ул. Дзержинского,26 ИНН 7423003358 | Радиостанция носимая Motorola P110 | Челябинская обл., г. Снежинск, ул. Дзержинского, 26 | Инвентарный номер: 041400000001616 Реестровый номер: 07430637 |
| 241 | Отдел МВД России по ЗАТО г. Снежинск Челябинской области | Челябинская область, г. Снежинск, ул. Дзержинского,26 ИНН 7423003358 | Радиостанция носимая Motorola P110 | Челябинская обл., г. Снежинск, ул. Дзержинского, 26 | Инвентарный номер: 041400000001617 Реестровый номер: 07430638 |
| 242 | Отдел МВД России по ЗАТО г. Снежинск Челябинской области | Челябинская область, г. Снежинск, ул. Дзержинского,26 ИНН 7423003358 | Радиостанция носимая Motorola P110 | Челябинская обл., г. Снежинск, ул. Дзержинского, 26 | Инвентарный номер: 041400000001618 Реестровый номер: 07430639 |
| 243 | Отдел МВД России по ЗАТО г. Снежинск Челябинской области | Челябинская область, г. Снежинск, ул. Дзержинского,26 ИНН 7423003358 | Радиостанция носимая Motorola P110 | Челябинская обл., г. Снежинск, ул. Дзержинского, 26 | Инвентарный номер: 041400000001619 Реестровый номер: 07430640 |
| 244 | Отдел МВД России по ЗАТО г. Снежинск Челябинской области | Челябинская область, г. Снежинск, ул. Дзержинского,26 ИНН 7423003358 | Радиостанция носимая Motorola P110 | Челябинская обл., г. Снежинск, ул. Дзержинского, 26 | Инвентарный номер: 041400000001620 Реестровый номер: 07430641 |
| 245 | Отдел МВД России по ЗАТО г. Снежинск Челябинской области | Челябинская область, г. Снежинск, ул. Дзержинского,26 ИНН 7423003358 | Радиостанция носимая Motorola P110 | Челябинская обл., г. Снежинск, ул. Дзержинского, 26 | Инвентарный номер: 041400000001621 Реестровый номер: 07430642 |
| 246 | Отдел МВД России по ЗАТО г. Снежинск Челябинской области | Челябинская область, г. Снежинск, ул. Дзержинского,26 ИНН 7423003358 | Радиостанция носимая Motorola P110 | Челябинская обл., г. Снежинск, ул. Дзержинского, 26 | Инвентарный номер: 041400000001622 Реестровый номер: 07430643 |
| 247 | Отдел МВД России по ЗАТО г. Снежинск Челябинской области | Челябинская область, г. Снежинск, ул. Дзержинского,26 ИНН 7423003358 | Радиостанция носимая Motorola P110 | Челябинская обл., г. Снежинск, ул. Дзержинского, 26 | Инвентарный номер: 041400000001623 Реестровый номер: 07430644 |
| 248 | Отдел МВД России по ЗАТО г. Снежинск Челябинской области | Челябинская область, г. Снежинск, ул. Дзержинского,26 ИНН 7423003358 | Радиостанция носимая Motorola P110 | Челябинская обл., г. Снежинск, ул. Дзержинского, 26 | Инвентарный номер: 041400000001624 Реестровый номер: 07430645 |
| 249 | Отдел МВД России по ЗАТО г. Снежинск Челябинской области | Челябинская область, г. Снежинск, ул. Дзержинского,26 ИНН 7423003358 | Холодильник «207-Юрюзань» | Челябинская обл., г. Снежинск, ул. Дзержинского, 26 | Инвентарный номер: 061600000000827 Реестровый номер: 07430646 |
| 250 | Отдел МВД России по ЗАТО г. Снежинск Челябинской области | Челябинская область, г. Снежинск, ул. Дзержинского,26 ИНН 7423003358 | Ванна 2-х секционная | Челябинская обл., г. Снежинск, ул. Дзержинского, 26 | Инвентарный номер: 061600000000828 Реестровый номер: 07430647 |
| 251 | Отдел МВД России по ЗАТО г. Снежинск Челябинской области | Челябинская область, г. Снежинск, ул. Дзержинского,26 ИНН 7423003358 | Шкаф Новинка | Челябинская обл., г. Снежинск, ул. Дзержинского, 26 | Инвентарный номер: 061600000000829 Реестровый номер: 07430648 |
| 252 | Отдел МВД России по ЗАТО г. Снежинск Челябинской области | Челябинская область, г. Снежинск, ул. Дзержинского,26 ИНН 7423003358 | КМА Делур 413 М | Челябинская обл., г. Снежинск, ул. Дзержинского, 26 | Инвентарный номер: 041400000001625 Реестровый номер: 07430649 |
| 253 | Отдел МВД России по ЗАТО г. Снежинск Челябинской области | Челябинская область, г. Снежинск, ул. Дзержинского,26 ИНН 7423003358 | КМА «Canon NP1215» | Челябинская обл., г. Снежинск, ул. Дзержинского, 26 | Инвентарный номер: 041400000001626 Реестровый номер: 07430650 |
| 254 | Отдел МВД России по ЗАТО г. Снежинск Челябинской области | Челябинская область, г. Снежинск, ул. Дзержинского,26 ИНН 7423003358 | Счетная машинка Магнер | Челябинская обл., г. Снежинск, ул. Дзержинского, 26 | Инвентарный номер: 041400000001627 Реестровый номер: 07430651 |
| 255 | Отдел МВД России по ЗАТО г. Снежинск Челябинской области | Челябинская область, г. Снежинск, ул. Дзержинского,26 ИНН 7423003358 | Кондиционер King Post AC 909 | Челябинская обл., г. Снежинск, ул. Дзержинского, 26 | Инвентарный номер: 041400000001628 Реестровый номер: 07430652 |
| 256 | Отдел МВД России по ЗАТО г. Снежинск Челябинской области | Челябинская область, г. Снежинск, ул. Дзержинского,26 ИНН 7423003358 | Дактилоскопический сканер «Папилон ДС» | Челябинская обл., г. Снежинск, ул. Дзержинского, 26 | Инвентарный номер: 041400000001629 Реестровый номер: 07430653 |
| 257 | Отдел МВД России по ЗАТО г. Снежинск Челябинской области | Челябинская область, г. Снежинск, ул. Дзержинского,26 ИНН 7423003358 | Радиостанция автомобильная «Motorola GM 350» | Челябинская обл., г. Снежинск, ул. Дзержинского, 26 | Инвентарный номер: 041400000001631 Реестровый номер: 07430655 |
| 258 | Отдел МВД России по ЗАТО г. Снежинск Челябинской области | Челябинская область, г. Снежинск, ул. Дзержинского,26 ИНН 7423003358 | СГУ Элект СГУ-100 | Челябинская обл., г. Снежинск, ул. Дзержинского, 26 | Инвентарный номер: 041400000001632 Реестровый номер: 07430656 |
| 259 | Отдел МВД России по ЗАТО г. Снежинск Челябинской области | Челябинская область, г. Снежинск, ул. Дзержинского,26 ИНН 7423003358 | Радиостанция автомобильная Motorola GM350 | Челябинская обл., г. Снежинск, ул. Дзержинского, 26 | Инвентарный номер: 041400000001633 Реестровый номер: 07430657 |
| 260 | Отдел МВД России по ЗАТО г. Снежинск Челябинской области | Челябинская область, г. Снежинск, ул. Дзержинского,26 ИНН 7423003358 | Системный блок Compaq Proliant 1600 | Челябинская обл., г. Снежинск, ул. Дзержинского, 26 | Инвентарный номер: 041400000001634 Реестровый номер: 07430658 |
| 261 | Отдел МВД России по ЗАТО г. Снежинск Челябинской области | Челябинская область, г. Снежинск, ул. Дзержинского,26 ИНН 7423003358 | Принтер лазерный «Hewlett-Packard Laser Jet 6L» | Челябинская обл., г. Снежинск, ул. Дзержинского, 26 | Инвентарный номер: 041400000001635 Реестровый номер: 07430659 |
| 262 | Отдел МВД России по ЗАТО г. Снежинск Челябинской области | Челябинская область, г. Снежинск, ул. Дзержинского,26 ИНН 7423003358 | Системный блок Intel Pentium | Челябинская обл., г. Снежинск, ул. Дзержинского, 26 | Инвентарный номер: 041400000001636 Реестровый номер: 07430660 |
| 263 | Отдел МВД России по ЗАТО г. Снежинск Челябинской области | Челябинская область, г. Снежинск, ул. Дзержинского,26 ИНН 7423003358 | Компьютер в комплекте | Челябинская обл., г. Снежинск, ул. Дзержинского, 26 | Инвентарный номер: 041400000001637 Реестровый номер: 07430661 |
| 264 | Отдел МВД России по ЗАТО г. Снежинск Челябинской области | Челябинская область, г. Снежинск, ул. Дзержинского,26 ИНН 7423003358 | Принтер лазерный «Hewlett-Packard Laser Jet 1100» | Челябинская обл., г. Снежинск, ул. Дзержинского, 26 | Инвентарный номер: 041400000001638 Реестровый номер: 07430662 |
| 265 | Отдел МВД России по ЗАТО г. Снежинск Челябинской области | Челябинская область, г. Снежинск, ул. Дзержинского,26 ИНН 7423003358 | Системный блок Intel Celeron | Челябинская обл., г. Снежинск, ул. Дзержинского, 26 | Инвентарный номер: 041400000001639 Реестровый номер: 07430663 |
| 266 | Отдел МВД России по ЗАТО г. Снежинск Челябинской области | Челябинская область, г. Снежинск, ул. Дзержинского,26 ИНН 7423003358 | Системный блок Intel Celeron | Челябинская обл., г. Снежинск, ул. Дзержинского, 26 | Инвентарный номер: 041400000001640 Реестровый номер: 07430664 |
| 267 | Отдел МВД России по ЗАТО г. Снежинск Челябинской области | Челябинская область, г. Снежинск, ул. Дзержинского,26 ИНН 7423003358 | Системный блок Intel Celer | Челябинская обл., г. Снежинск, ул. Дзержинского, 26 | Инвентарный номер: 041400000001641 Реестровый номер: 07430665 |
| 268 | Отдел МВД России по ЗАТО г. Снежинск Челябинской области | Челябинская область, г. Снежинск, ул. Дзержинского,26 ИНН 7423003358 | Системный блок Intel Celeron | Челябинская обл., г. Снежинск, ул. Дзержинского, 26 | Инвентарный номер: 041400000001642 Реестровый номер: 07430666 |
| 269 | Отдел МВД России по ЗАТО г. Снежинск Челябинской области | Челябинская область, г. Снежинск, ул. Дзержинского,26 ИНН 7423003358 | Системный блок Intel Celeron | Челябинская обл., г. Снежинск, ул. Дзержинского, 26 | Инвентарный номер: 041400000001643 Реестровый номер: 07430667 |
| 270 | Отдел МВД России по ЗАТО г. Снежинск Челябинской области | Челябинская область, г. Снежинск, ул. Дзержинского,26 ИНН 7423003358 | Системный блок Intel Celeron | Челябинская обл., г. Снежинск, ул. Дзержинского, 26 | Инвентарный номер: 041400000001644 Реестровый номер: 07430668 |
| 271 | Отдел МВД России по ЗАТО г. Снежинск Челябинской области | Челябинская область, г. Снежинск, ул. Дзержинского,26 ИНН 7423003358 | Системный блок « Intel Celeron « | Челябинская обл., г. Снежинск, ул. Дзержинского, 26 | Инвентарный номер: 041400000001645 Реестровый номер: 07430669 |
| 272 | Отдел МВД России по ЗАТО г. Снежинск Челябинской области | Челябинская область, г. Снежинск, ул. Дзержинского,26 ИНН 7423003358 | Системный блок Intel Celeron | Челябинская обл., г. Снежинск, ул. Дзержинского, 26 | Инвентарный номер: 041400000001646 Реестровый номер: 07430670 |
| 273 | Отдел МВД России по ЗАТО г. Снежинск Челябинской области | Челябинская область, г. Снежинск, ул. Дзержинского,26 ИНН 7423003358 | Принтер лазерный Hewlett-Packard LaserJet 1100 | Челябинская обл., г. Снежинск, ул. Дзержинского, 26 | Инвентарный номер: 041400000001647 Реестровый номер: 07430671 |
| 274 | Отдел МВД России по ЗАТО г. Снежинск Челябинской области | Челябинская область, г. Снежинск, ул. Дзержинского,26 ИНН 7423003358 | Хаб «3 com Super Stack II HUB 100TX,3C250C» | Челябинская обл., г. Снежинск, ул. Дзержинского, 26 | Инвентарный номер: 041400000001648 Реестровый номер: 07430672 |
| 275 | Отдел МВД России по ЗАТО г. Снежинск Челябинской области | Челябинская область, г. Снежинск, ул. Дзержинского,26 ИНН 7423003358 | КМА Canon FC-200 | Челябинская обл., г. Снежинск, ул. Дзержинского, 26 | Инвентарный номер: 041400000001649 Реестровый номер: 07430673 |

| | | | | | |
|---|---|---|---|---|---|
| 276 | Отдел МВД России по ЗАТО г. Снежинск Челябинской области | Челябинская область, г. Снежинск, ул. Дзержинского,26 ИНН 7423003358 | Компьютерный лазерный тренажер Рубин-400 | Челябинская обл., г. Снежинск, ул. Дзержинского, 26 | Инвентарный номер: 041400000001650 Реестровый номер: 07430674 |
| 277 | Отдел МВД России по ЗАТО г. Снежинск Челябинской области | Челябинская область, г. Снежинск, ул. Дзержинского,26 ИНН 7423003358 | Системный блок « Intel Pentium» | Челябинская обл., г. Снежинск, ул. Дзержинского, 26 | Инвентарный номер: 041400000001651 Реестровый номер: 07430675 |
| 278 | Отдел МВД России по ЗАТО г. Снежинск Челябинской области | Челябинская область, г. Снежинск, ул. Дзержинского,26 ИНН 7423003358 | Камера наблюдения FC55 | Челябинская обл., г. Снежинск, ул. Дзержинского, 26 | Инвентарный номер: 041400000001652 Реестровый номер: 07430676 |
| 279 | Отдел МВД России по ЗАТО г. Снежинск Челябинской области | Челябинская область, г. Снежинск, ул. Дзержинского,26 ИНН 7423003358 | Камера наблюдения MC20 | Челябинская обл., г. Снежинск, ул. Дзержинского, 26 | Инвентарный номер: 041400000001653 Реестровый номер: 07430677 |
| 280 | Отдел МВД России по ЗАТО г. Снежинск Челябинской области | Челябинская область, г. Снежинск, ул. Дзержинского,26 ИНН 7423003358 | Камера наблюдения MC20 | Челябинская обл., г. Снежинск, ул. Дзержинского, 26 | Инвентарный номер: 041400000001654 Реестровый номер: 07430678 |
| 281 | Отдел МВД России по ЗАТО г. Снежинск Челябинской области | Челябинская область, г. Снежинск, ул. Дзержинского,26 ИНН 7423003358 | Камера наблюдения FC55 | Челябинская обл., г. Снежинск, ул. Дзержинского, 26 | Инвентарный номер: 041400000001655 Реестровый номер: 07430679 |
| 282 | Отдел МВД России по ЗАТО г. Снежинск Челябинской области | Челябинская область, г. Снежинск, ул. Дзержинского,26 ИНН 7423003358 | Пост видеонаблюдения Appro, FIO-8102 | Челябинская обл., г. Снежинск, ул. Дзержинского, 26 | Инвентарный номер: 041400000001656 Реестровый номер: 07430680 |
| 283 | Отдел МВД России по ЗАТО г. Снежинск Челябинской области | Челябинская область, г. Снежинск, ул. Дзержинского,26 ИНН 7423003358 | Камера наблюдения MC20 | Челябинская обл., г. Снежинск, ул. Дзержинского, 26 | Инвентарный номер: 041400000001657 Реестровый номер: 07430681 |
| 284 | Отдел МВД России по ЗАТО г. Снежинск Челябинской области | Челябинская область, г. Снежинск, ул. Дзержинского,26 ИНН 7423003358 | Домкрат гаражный | Челябинская обл., г. Снежинск, ул. Дзержинского, 26 | Инвентарный номер: 041400000001658 Реестровый номер: 07430682 |
| 285 | Отдел МВД России по ЗАТО г. Снежинск Челябинской области | Челябинская область, г. Снежинск, ул. Дзержинского,26 ИНН 7423003358 | Системный блок Intel Celeron | Челябинская обл., г. Снежинск, ул. Дзержинского, 26 | Инвентарный номер: 041400000001659 Реестровый номер: 07430683 |
| 286 | Отдел МВД России по ЗАТО г. Снежинск Челябинской области | Челябинская область, г. Снежинск, ул. Дзержинского,26 ИНН 7423003358 | Системный блок AMD Duron | Челябинская обл., г. Снежинск, ул. Дзержинского, 26 | Инвентарный номер: 041400000001660 Реестровый номер: 07430684 |
| 287 | Отдел МВД России по ЗАТО г. Снежинск Челябинской области | Челябинская область, г. Снежинск, ул. Дзержинского,26 ИНН 7423003358 | Вакуумная камера «Colemam» | Челябинская обл., г. Снежинск, ул. Дзержинского, 26 | Инвентарный номер: 041400000001661 Реестровый номер: 07430685 |
| 288 | Отдел МВД России по ЗАТО г. Снежинск Челябинской области | Челябинская область, г. Снежинск, ул. Дзержинского,26 ИНН 7423003358 | Системный блок « Intel Pentium « | Челябинская обл., г. Снежинск, ул. Дзержинского, 26 | Инвентарный номер: 041400000001662 Реестровый номер: 07430686 |
| 289 | Отдел МВД России по ЗАТО г. Снежинск Челябинской области | Челябинская область, г. Снежинск, ул. Дзержинского,26 ИНН 7423003358 | Системный блок Intel Celeron-A | Челябинская обл., г. Снежинск, ул. Дзержинского, 26 | Инвентарный номер: 041400000001663 Реестровый номер: 07430687 |
| 290 | Отдел МВД России по ЗАТО г. Снежинск Челябинской области | Челябинская область, г. Снежинск, ул. Дзержинского,26 ИНН 7423003358 | Системный блок Intel Celeron-A | Челябинская обл., г. Снежинск, ул. Дзержинского, 26 | Инвентарный номер: 041400000001664 Реестровый номер: 07430688 |
| 291 | Отдел МВД России по ЗАТО г. Снежинск Челябинской области | Челябинская область, г. Снежинск, ул. Дзержинского,26 ИНН 7423003358 | Системный блок Intel Pentium III | Челябинская обл., г. Снежинск, ул. Дзержинского, 26 | Инвентарный номер: 041400000001665 Реестровый номер: 07430689 |
| 292 | Отдел МВД России по ЗАТО г. Снежинск Челябинской области | Челябинская область, г. Снежинск, ул. Дзержинского,26 ИНН 7423003358 | Измеритель скорости «Искра –1» | Челябинская обл., г. Снежинск, ул. Дзержинского, 26 | Инвентарный номер: 041400000001666 Реестровый номер: 07430690 |
| 293 | Отдел МВД России по ЗАТО г. Снежинск Челябинской области | Челябинская область, г. Снежинск, ул. Дзержинского,26 ИНН 7423003358 | Измеритель скорости «Искра –1» | Челябинская обл., г. Снежинск, ул. Дзержинского, 26 | Инвентарный номер: 041400000001667 Реестровый номер: 07430691 |
| 294 | Отдел МВД России по ЗАТО г. Снежинск Челябинской области | Челябинская область, г. Снежинск, ул. Дзержинского,26 ИНН 7423003358 | Радиостанция носимая Motorola P080 | Челябинская обл., г. Снежинск, ул. Дзержинского, 26 | Инвентарный номер: 041400000001668 Реестровый номер: 07430692 |
| 295 | Отдел МВД России по ЗАТО г. Снежинск Челябинской области | Челябинская область, г. Снежинск, ул. Дзержинского,26 ИНН 7423003358 | Радиостанция носимая Motorola P080 | Челябинская обл., г. Снежинск, ул. Дзержинского, 26 | Инвентарный номер: 041400000001669 Реестровый номер: 07430693 |
| 296 | Отдел МВД России по ЗАТО г. Снежинск Челябинской области | Челябинская область, г. Снежинск, ул. Дзержинского,26 ИНН 7423003358 | Радиостанция носимая Motorola P080 | Челябинская обл., г. Снежинск, ул. Дзержинского, 26 | Инвентарный номер: 041400000001670 Реестровый номер: 07430694 |
| 297 | Отдел МВД России по ЗАТО г. Снежинск Челябинской области | Челябинская область, г. Снежинск, ул. Дзержинского,26 ИНН 7423003358 | Радиостанция автомобильная «Motorola GM 300» | Челябинская обл., г. Снежинск, ул. Дзержинского, 26 | Инвентарный номер: 041400000001671 Реестровый номер: 07430695 |
| 298 | Отдел МВД России по ЗАТО г. Снежинск Челябинской области | Челябинская область, г. Снежинск, ул. Дзержинского,26 ИНН 7423003358 | Системный блок Intel Pentium | Челябинская обл., г. Снежинск, ул. Дзержинского, 26 | Инвентарный номер: 041400000001672 Реестровый номер: 07430696 |
| 299 | Отдел МВД России по ЗАТО г. Снежинск Челябинской области | Челябинская область, г. Снежинск, ул. Дзержинского,26 ИНН 7423003358 | Радиостанция автомобильная Motorola GM350 | Челябинская обл., г. Снежинск, ул. Дзержинского, 26 | Инвентарный номер: 041400000001673 Реестровый номер: 07430697 |
| 300 | Отдел МВД России по ЗАТО г. Снежинск Челябинской области | Челябинская область, г. Снежинск, ул. Дзержинского,26 ИНН 7423003358 | Радиостанция автомобильная Motorola GM350 | Челябинская обл., г. Снежинск, ул. Дзержинского, 26 | Инвентарный номер: 041400000001674 Реестровый номер: 07430698 |
| 301 | Отдел МВД России по ЗАТО г. Снежинск Челябинской области | Челябинская область, г. Снежинск, ул. Дзержинского,26 ИНН 7423003358 | КМА Canon NP6416 | Челябинская обл., г. Снежинск, ул. Дзержинского, 26 | Инвентарный номер: 041400000001675 Реестровый номер: 07430699 |
| 302 | Отдел МВД России по ЗАТО г. Снежинск Челябинской области | Челябинская область, г. Снежинск, ул. Дзержинского,26 ИНН 7423003358 | Принтер лазерный Hewlett-Packard LaserJet 6L | Челябинская обл., г. Снежинск, ул. Дзержинского, 26 | Инвентарный номер: 041400000001676 Реестровый номер: 07430700 |
| 303 | Отдел МВД России по ЗАТО г. Снежинск Челябинской области | Челябинская область, г. Снежинск, ул. Дзержинского,26 ИНН 7423003358 | Системный блок « Intel Pentium « | Челябинская обл., г. Снежинск, ул. Дзержинского, 26 | Инвентарный номер: 041400000001677 Реестровый номер: 07430701 |
| 304 | Отдел МВД России по ЗАТО г. Снежинск Челябинской области | Челябинская область, г. Снежинск, ул. Дзержинского,26 ИНН 7423003358 | Системный блок Intel Celeron-A | Челябинская обл., г. Снежинск, ул. Дзержинского, 26 | Инвентарный номер: 041400000001678 Реестровый номер: 07430702 |
| 305 | Отдел МВД России по ЗАТО г. Снежинск Челябинской области | Челябинская область, г. Снежинск, ул. Дзержинского,26 ИНН 7423003358 | Системный блок Intel Celeron-A | Челябинская обл., г. Снежинск, ул. Дзержинского, 26 | Инвентарный номер: 041400000001679 Реестровый номер: 07430703 |
| 306 | Отдел МВД России по ЗАТО г. Снежинск Челябинской области | Челябинская область, г. Снежинск, ул. Дзержинского,26 ИНН 7423003358 | Системный блок Intel Celeron-A | Челябинская обл., г. Снежинск, ул. Дзержинского, 26 | Инвентарный номер: 041400000001680 Реестровый номер: 07430704 |
| 307 | Отдел МВД России по ЗАТО г. Снежинск Челябинской области | Челябинская область, г. Снежинск, ул. Дзержинского,26 ИНН 7423003358 | Монокль Helios 01 | Челябинская обл., г. Снежинск, ул. Дзержинского, 26 | Инвентарный номер: 041400000001681 Реестровый номер: 07430705 |
| 308 | Отдел МВД России по ЗАТО г. Снежинск Челябинской области | Челябинская область, г. Снежинск, ул. Дзержинского,26 ИНН 7423003358 | Монокль Helios 02 | Челябинская обл., г. Снежинск, ул. Дзержинского, 26 | Инвентарный номер: 041400000001682 Реестровый номер: 07430706 |
| 309 | Отдел МВД России по ЗАТО г. Снежинск Челябинской области | Челябинская область, г. Снежинск, ул. Дзержинского,26 ИНН 7423003358 | Системный блок «Intel Celeron-III» | Челябинская обл., г. Снежинск, ул. Дзержинского, 26 | Инвентарный номер: 041400000001683 Реестровый номер: 07430707 |
| 310 | Отдел МВД России по ЗАТО г. Снежинск Челябинской области | Челябинская область, г. Снежинск, ул. Дзержинского,26 ИНН 7423003358 | КМА «RISO CR1610» | Челябинская обл., г. Снежинск, ул. Дзержинского, 26 | Инвентарный номер: 041400000001684 Реестровый номер: 07430708 |
| 311 | Отдел МВД России по ЗАТО г. Снежинск Челябинской области | Челябинская область, г. Снежинск, ул. Дзержинского,26 ИНН 7423003358 | Принтер лазерный « Canon LBP- 800» | Челябинская обл., г. Снежинск, ул. Дзержинского, 26 | Инвентарный номер: 041400000001685 Реестровый номер: 07430709 |
| 312 | Отдел МВД России по ЗАТО г. Снежинск Челябинской области | Челябинская область, г. Снежинск, ул. Дзержинского,26 ИНН 7423003358 | Принтер лазерный Canon LBP-800 | Челябинская обл., г. Снежинск, ул. Дзержинского, 26 | Инвентарный номер: 041400000001686 Реестровый номер: 07430710 |
| 313 | Отдел МВД России по ЗАТО г. Снежинск Челябинской области | Челябинская область, г. Снежинск, ул. Дзержинского,26 ИНН 7423003358 | Принтер лазерный Canon LBP-800 | Челябинская обл., г. Снежинск, ул. Дзержинского, 26 | Инвентарный номер: 041400000001687 Реестровый номер: 07430711 |
| 314 | Отдел МВД России по ЗАТО г. Снежинск Челябинской области | Челябинская область, г. Снежинск, ул. Дзержинского,26 ИНН 7423003358 | Принтер лазерный Hewlett-Packard LaserJet 1100 | Челябинская обл., г. Снежинск, ул. Дзержинского, 26 | Инвентарный номер: 041400000001688 Реестровый номер: 07430712 |
| 315 | Отдел МВД России по ЗАТО г. Снежинск Челябинской области | Челябинская область, г. Снежинск, ул. Дзержинского,26 ИНН 7423003358 | СГУ Элект СГУ-120–3 | Челябинская обл., г. Снежинск, ул. Дзержинского, 26 | Инвентарный номер: 041400000001689 Реестровый номер: 07430713 |
| 316 | Отдел МВД России по ЗАТО г. Снежинск Челябинской области | Челябинская область, г. Снежинск, ул. Дзержинского,26 ИНН 7423003358 | Устройство восстановления аккумуляторов Motorola, NDN4006B | Челябинская обл., г. Снежинск, ул. Дзержинского, 26 | Инвентарный номер: 041400000001690 Реестровый номер: 07430714 |
| 317 | Отдел МВД России по ЗАТО г. Снежинск Челябинской области | Челябинская область, г. Снежинск, ул. Дзержинского,26 ИНН 7423003358 | Монитор CRT «CTX VL700» | Челябинская обл., г. Снежинск, ул. Дзержинского, 26 | Инвентарный номер: 041400000001691 Реестровый номер: 07430715 |
| 318 | Отдел МВД России по ЗАТО г. Снежинск Челябинской области | Челябинская область, г. Снежинск, ул. Дзержинского,26 ИНН 7423003358 | Принтер лазерный Hewlett-Packard LaserJet 1100 | Челябинская обл., г. Снежинск, ул. Дзержинского, 26 | Инвентарный номер: 041400000001692 Реестровый номер: 07430716 |
| 319 | Отдел МВД России по ЗАТО г. Снежинск Челябинской области | Челябинская область, г. Снежинск, ул. Дзержинского,26 ИНН 7423003358 | Модем «Acorp. M5GEMSF» | Челябинская обл., г. Снежинск, ул. Дзержинского, 26 | Инвентарный номер: 041400000001693 Реестровый номер: 07430717 |
| 320 | Отдел МВД России по ЗАТО г. Снежинск Челябинской области | Челябинская область, г. Снежинск, ул. Дзержинского,26 ИНН 7423003358 | Модем «Acorp. M5GEMSF» | Челябинская обл., г. Снежинск, ул. Дзержинского, 26 | Инвентарный номер: 041400000001694 Реестровый номер: 07430718 |
| 321 | Отдел МВД России по ЗАТО г. Снежинск Челябинской области | Челябинская область, г. Снежинск, ул. Дзержинского,26 ИНН 7423003358 | Модем «Acorp. M5GEMSF» | Челябинская обл., г. Снежинск, ул. Дзержинского, 26 | Инвентарный номер: 041400000001695 Реестровый номер: 07430719 |
| 322 | Отдел МВД России по ЗАТО г. Снежинск Челябинской области | Челябинская область, г. Снежинск, ул. Дзержинского,26 ИНН 7423003358 | Факс Panasonic, KX-FM131RS | Челябинская обл., г. Снежинск, ул. Дзержинского, 26 | Инвентарный номер: 041400000001696 Реестровый номер: 07430720 |
| 323 | Отдел МВД России по ЗАТО г. Снежинск Челябинской области | Челябинская область, г. Снежинск, ул. Дзержинского,26 ИНН 7423003358 | Факс Panasonic, KX-FM131RS | Челябинская обл., г. Снежинск, ул. Дзержинского, 26 | Инвентарный номер: 041400000001697 Реестровый номер: 07430721 |

| | | | | | |
|---|---|---|---|---|---|
| 324 | Отдел МВД России по ЗАТО г. Снежинск Челябинской области | Челябинская область, г. Снежинск, ул. Дзержинского,26 ИНН 7423003358 | Системный блок «Intel Celeron- III» | Челябинская обл., г. Снежинск, ул. Дзержинского, 26 | Инвентарный номер: 041400000001698 Реестровый номер: 07430722 |
| 325 | Отдел МВД России по ЗАТО г. Снежинск Челябинской области | Челябинская область, г. Снежинск, ул. Дзержинского,26 ИНН 7423003358 | Системный блок Intel Pentium III | Челябинская обл., г. Снежинск, ул. Дзержинского, 26 | Инвентарный номер: 041400000001699 Реестровый номер: 07430723 |
| 326 | Отдел МВД России по ЗАТО г. Снежинск Челябинской области | Челябинская область, г. Снежинск, ул. Дзержинского,26 ИНН 7423003358 | СГУ Элект СГУ-120–3 | Челябинская обл., г. Снежинск, ул. Дзержинского, 26 | Инвентарный номер: 041400000001700 Реестровый номер: 07430724 |
| 327 | Отдел МВД России по ЗАТО г. Снежинск Челябинской области | Челябинская область, г. Снежинск, ул. Дзержинского,26 ИНН 7423003358 | СГУ Элект СГУ-120–3 | Челябинская обл., г. Снежинск, ул. Дзержинского, 26 | Инвентарный номер: 041400000001701 Реестровый номер: 07430725 |
| 328 | Отдел МВД России по ЗАТО г. Снежинск Челябинской области | Челябинская область, г. Снежинск, ул. Дзержинского,26 ИНН 7423003358 | Измеритель скорости «Искра-1» | Челябинская обл., г. Снежинск, ул. Дзержинского, 26 | Инвентарный номер: 041400000001702 Реестровый номер: 07430726 |
| 329 | Отдел МВД России по ЗАТО г. Снежинск Челябинской области | Челябинская область, г. Снежинск, ул. Дзержинского,26 ИНН 7423003358 | Измеритель скорости «Искра-1» | Челябинская обл., г. Снежинск, ул. Дзержинского, 26 | Инвентарный номер: 041400000001703 Реестровый номер: 07430727 |
| 330 | Отдел МВД России по ЗАТО г. Снежинск Челябинской области | Челябинская область, г. Снежинск, ул. Дзержинского,26 ИНН 7423003358 | Системный блок « Intel Celeron-A « | Челябинская обл., г. Снежинск, ул. Дзержинского, 26 | Инвентарный номер: 041400000001704 Реестровый номер: 07430729 |
| 331 | Отдел МВД России по ЗАТО г. Снежинск Челябинской области | Челябинская область, г. Снежинск, ул. Дзержинского,26 ИНН 7423003358 | Радиостанция автомобильная Motorola GM350 | Челябинская обл., г. Снежинск, ул. Дзержинского, 26 | Инвентарный номер: 041400000001705 Реестровый номер: 07430730 |
| 332 | Отдел МВД России по ЗАТО г. Снежинск Челябинской области | Челябинская область, г. Снежинск, ул. Дзержинского,26 ИНН 7423003358 | Радиостанция носимая «Motorola P080» | Челябинская обл., г. Снежинск, ул. Дзержинского, 26 | Инвентарный номер: 041400000001706 Реестровый номер: 07430731 |
| 333 | Отдел МВД России по ЗАТО г. Снежинск Челябинской области | Челябинская область, г. Снежинск, ул. Дзержинского,26 ИНН 7423003358 | Радиостанция носимая Motorola P080 | Челябинская обл., г. Снежинск, ул. Дзержинского, 26 | Инвентарный номер: 041400000001707 Реестровый номер: 07430732 |
| 334 | Отдел МВД России по ЗАТО г. Снежинск Челябинской области | Челябинская область, г. Снежинск, ул. Дзержинского,26 ИНН 7423003358 | Радиостанция носимая Motorola P080 | Челябинская обл., г. Снежинск, ул. Дзержинского, 26 | Инвентарный номер: 041400000001708 Реестровый номер: 07430733 |
| 335 | Отдел МВД России по ЗАТО г. Снежинск Челябинской области | Челябинская область, г. Снежинск, ул. Дзержинского,26 ИНН 7423003358 | Базовая дуплексная антена и кабель бухта 40 м «DX» | Челябинская обл., г. Снежинск, ул. Дзержинского, 26 | Инвентарный номер: 041400000001709 Реестровый номер: 07430734 |
| 336 | Отдел МВД России по ЗАТО г. Снежинск Челябинской области | Челябинская область, г. Снежинск, ул. Дзержинского,26 ИНН 7423003358 | Монитор CRT»Samsung SyncMaster 550b» | Челябинская обл., г. Снежинск, ул. Дзержинского, 26 | Инвентарный номер: 041400000001710 Реестровый номер: 07430735 |
| 337 | Отдел МВД России по ЗАТО г. Снежинск Челябинской области | Челябинская область, г. Снежинск, ул. Дзержинского,26 ИНН 7423003358 | Газовый хромотограф « Shimadzu, GS-17A» | Челябинская обл., г. Снежинск, ул. Дзержинского, 26 | Инвентарный номер: 041400000001711 Реестровый номер: 07430736 |
| 338 | Отдел МВД России по ЗАТО г. Снежинск Челябинской области | Челябинская область, г. Снежинск, ул. Дзержинского,26 ИНН 7423003358 | СГУ Элект СГУ-120–3 | Челябинская обл., г. Снежинск, ул. Дзержинского, 26 | Инвентарный номер: 041400000001712 Реестровый номер: 07430737 |
| 339 | Отдел МВД России по ЗАТО г. Снежинск Челябинской области | Челябинская область, г. Снежинск, ул. Дзержинского,26 ИНН 7423003358 | СГУ Элект СГУ-120–3 | Челябинская обл., г. Снежинск, ул. Дзержинского, 26 | Инвентарный номер: 041400000001713 Реестровый номер: 07430738 |
| 340 | Отдел МВД России по ЗАТО г. Снежинск Челябинской области | Челябинская область, г. Снежинск, ул. Дзержинского,26 ИНН 7423003358 | СГУ Элект СГУ-120–3 | Челябинская обл., г. Снежинск, ул. Дзержинского, 26 | Инвентарный номер: 041400000001714 Реестровый номер: 07430739 |
| 341 | Отдел МВД России по ЗАТО г. Снежинск Челябинской области | Челябинская область, г. Снежинск, ул. Дзержинского,26 ИНН 7423003358 | Измеритель скорости «Искра-1» | Челябинская обл., г. Снежинск, ул. Дзержинского, 26 | Инвентарный номер: 041400000001715 Реестровый номер: 07430740 |
| 342 | Отдел МВД России по ЗАТО г. Снежинск Челябинской области | Челябинская область, г. Снежинск, ул. Дзержинского,26 ИНН 7423003358 | Принтер лазерный «Samsung ML-1250» | Челябинская обл., г. Снежинск, ул. Дзержинского, 26 | Инвентарный номер: 041400000001716 Реестровый номер: 07430741 |
| 343 | Отдел МВД России по ЗАТО г. Снежинск Челябинской области | Челябинская область, г. Снежинск, ул. Дзержинского,26 ИНН 7423003358 | Системный блок Intel Pentium 4 | Челябинская обл., г. Снежинск, ул. Дзержинского, 26 | Инвентарный номер: 041400000001717 Реестровый номер: 07430742 |
| 344 | Отдел МВД России по ЗАТО г. Снежинск Челябинской области | Челябинская область, г. Снежинск, ул. Дзержинского,26 ИНН 7423003358 | Ламинатор GMP PassPort 175 LST | Челябинская обл., г. Снежинск, ул. Дзержинского, 26 | Инвентарный номер: 041400000001718 Реестровый номер: 07430743 |
| 345 | Отдел МВД России по ЗАТО г. Снежинск Челябинской области | Челябинская область, г. Снежинск, ул. Дзержинского,26 ИНН 7423003358 | Ламинатор GMP, GQ-24 | Челябинская обл., г. Снежинск, ул. Дзержинского, 26 | Инвентарный номер: 041400000001719 Реестровый номер: 07430745 |
| 346 | Отдел МВД России по ЗАТО г. Снежинск Челябинской области | Челябинская область, г. Снежинск, ул. Дзержинского,26 ИНН 7423003358 | Принтер матричный Epson LX-1170 | Челябинская обл., г. Снежинск, ул. Дзержинского, 26 | Инвентарный номер: 041400000001720 Реестровый номер: 07430746 |
| 347 | Отдел МВД России по ЗАТО г. Снежинск Челябинской области | Челябинская область, г. Снежинск, ул. Дзержинского,26 ИНН 7423003358 | Видеокамера цифровая JVC, GR-D33ER | Челябинская обл., г. Снежинск, ул. Дзержинского, 26 | Инвентарный номер: 041400000001721 Реестровый номер: 07430747 |
| 348 | Отдел МВД России по ЗАТО г. Снежинск Челябинской области | Челябинская область, г. Снежинск, ул. Дзержинского,26 ИНН 7423003358 | Пистолет ПМ | Челябинская обл., г. Снежинск, ул. Дзержинского, 26 | Инвентарный номер: 041400000001722 Реестровый номер: 07430748 |
| 349 | Отдел МВД России по ЗАТО г. Снежинск Челябинской области | Челябинская область, г. Снежинск, ул. Дзержинского,26 ИНН 7423003358 | Пистолет ПМ | Челябинская обл., г. Снежинск, ул. Дзержинского, 26 | Инвентарный номер: 041400000001723 Реестровый номер: 07430749 |
| 350 | Отдел МВД России по ЗАТО г. Снежинск Челябинской области | Челябинская область, г. Снежинск, ул. Дзержинского,26 ИНН 7423003358 | Пистолет ПМ | Челябинская обл., г. Снежинск, ул. Дзержинского, 26 | Инвентарный номер: 041400000001724 Реестровый номер: 07430750 |
| 351 | Отдел МВД России по ЗАТО г. Снежинск Челябинской области | Челябинская область, г. Снежинск, ул. Дзержинского,26 ИНН 7423003358 | Пистолет ПМ | Челябинская обл., г. Снежинск, ул. Дзержинского, 26 | Инвентарный номер: 041400000001725 Реестровый номер: 07430751 |
| 352 | Отдел МВД России по ЗАТО г. Снежинск Челябинской области | Челябинская область, г. Снежинск, ул. Дзержинского,26 ИНН 7423003358 | Пистолет ПМ | Челябинская обл., г. Снежинск, ул. Дзержинского, 26 | Инвентарный номер: 041400000001726 Реестровый номер: 07430752 |
| 353 | Отдел МВД России по ЗАТО г. Снежинск Челябинской области | Челябинская область, г. Снежинск, ул. Дзержинского,26 ИНН 7423003358 | Пистолет ПМ | Челябинская обл., г. Снежинск, ул. Дзержинского, 26 | Инвентарный номер: 041400000001727 Реестровый номер: 07430753 |
| 354 | Отдел МВД России по ЗАТО г. Снежинск Челябинской области | Челябинская область, г. Снежинск, ул. Дзержинского,26 ИНН 7423003358 | Пистолет ПМ | Челябинская обл., г. Снежинск, ул. Дзержинского, 26 | Инвентарный номер: 041400000001728 Реестровый номер: 07430754 |
| 355 | Отдел МВД России по ЗАТО г. Снежинск Челябинской области | Челябинская область, г. Снежинск, ул. Дзержинского,26 ИНН 7423003358 | Пистолет ПМ | Челябинская обл., г. Снежинск, ул. Дзержинского, 26 | Инвентарный номер: 041400000001729 Реестровый номер: 07430755 |
| 356 | Отдел МВД России по ЗАТО г. Снежинск Челябинской области | Челябинская область, г. Снежинск, ул. Дзержинского,26 ИНН 7423003358 | Пистолет ПМ | Челябинская обл., г. Снежинск, ул. Дзержинского, 26 | Инвентарный номер: 041400000001730 Реестровый номер: 07430756 |
| 357 | Отдел МВД России по ЗАТО г. Снежинск Челябинской области | Челябинская область, г. Снежинск, ул. Дзержинского,26 ИНН 7423003358 | Пистолет ПМ | Челябинская обл., г. Снежинск, ул. Дзержинского, 26 | Инвентарный номер: 041400000001731 Реестровый номер: 07430757 |
| 358 | Отдел МВД России по ЗАТО г. Снежинск Челябинской области | Челябинская область, г. Снежинск, ул. Дзержинского,26 ИНН 7423003358 | Базовый блок GDK-162 Basic K SV | Челябинская обл., г. Снежинск, ул. Дзержинского, 26 | Инвентарный номер: 041400000001732 Реестровый номер: 07430758 |
| 359 | Отдел МВД России по ЗАТО г. Снежинск Челябинской области | Челябинская область, г. Снежинск, ул. Дзержинского,26 ИНН 7423003358 | Modem | Челябинская обл., г. Снежинск, ул. Дзержинского, 26 | Инвентарный номер: 041400000001733 Реестровый номер: 07430759 |
| 360 | Отдел МВД России по ЗАТО г. Снежинск Челябинской области | Челябинская область, г. Снежинск, ул. Дзержинского,26 ИНН 7423003358 | Радиостанция автомобильная Motorola GM350 | Челябинская обл., г. Снежинск, ул. Дзержинского, 26 | Инвентарный номер: 041400000001734 Реестровый номер: 07430760 |
| 361 | Отдел МВД России по ЗАТО г. Снежинск Челябинской области | Челябинская область, г. Снежинск, ул. Дзержинского,26 ИНН 7423003358 | Радиостанция автомобильная Motorola GM300 | Челябинская обл., г. Снежинск, ул. Дзержинского, 26 | Инвентарный номер: 041400000001735 Реестровый номер: 07430761 |
| 362 | Отдел МВД России по ЗАТО г. Снежинск Челябинской области | Челябинская область, г. Снежинск, ул. Дзержинского,26 ИНН 7423003358 | Дефектоскоп вихретоковый «Ванга-2» | Челябинская обл., г. Снежинск, ул. Дзержинского, 26 | Инвентарный номер: 041400000001736 Реестровый номер: 07430762 |
| 363 | Отдел МВД России по ЗАТО г. Снежинск Челябинской области | Челябинская область, г. Снежинск, ул. Дзержинского,26 ИНН 7423003358 | Радиостанция автомобильная Motorola GM350 | Челябинская обл., г. Снежинск, ул. Дзержинского, 26 | Инвентарный номер: 041400000001737 Реестровый номер: 07430763 |
| 364 | Отдел МВД России по ЗАТО г. Снежинск Челябинской области | Челябинская область, г. Снежинск, ул. Дзержинского,26 ИНН 7423003358 | Радиостанция автомобильная Motorola GM350 | Челябинская обл., г. Снежинск, ул. Дзержинского, 26 | Инвентарный номер: 041400000001738 Реестровый номер: 07430764 |
| 365 | Отдел МВД России по ЗАТО г. Снежинск Челябинской области | Челябинская область, г. Снежинск, ул. Дзержинского,26 ИНН 7423003358 | Антенна стационарная «Diamond» | Челябинская обл., г. Снежинск, ул. Дзержинского, 26 | Инвентарный номер: 041400000001739 Реестровый номер: 07430765 |
| 366 | Отдел МВД России по ЗАТО г. Снежинск Челябинской области | Челябинская область, г. Снежинск, ул. Дзержинского,26 ИНН 7423003358 | Антенна стационарная «Diamond» | Челябинская обл., г. Снежинск, ул. Дзержинского, 26 | Инвентарный номер: 041400000001740 Реестровый номер: 07430766 |
| 367 | Отдел МВД России по ЗАТО г. Снежинск Челябинской области | Челябинская область, г. Снежинск, ул. Дзержинского,26 ИНН 7423003358 | Базовый блок GDK-162 Basic K SV | Челябинская обл., г. Снежинск, ул. Дзержинского, 26 | Инвентарный номер: 041400000001741 Реестровый номер: 07430767 |
| 368 | Отдел МВД России по ЗАТО г. Снежинск Челябинской области | Челябинская область, г. Снежинск, ул. Дзержинского,26 ИНН 7423003358 | Блок питания «Commax RF-1A» | Челябинская обл., г. Снежинск, ул. Дзержинского, 26 | Инвентарный номер: 041400000001742 Реестровый номер: 07430768 |
| 369 | Отдел МВД России по ЗАТО г. Снежинск Челябинской области | Челябинская область, г. Снежинск, ул. Дзержинского,26 ИНН 7423003358 | ИБП «APC Smart-UPS 650» | Челябинская обл., г. Снежинск, ул. Дзержинского, 26 | Инвентарный номер: 041400000001743 Реестровый номер: 07430769 |
| 370 | Отдел МВД России по ЗАТО г. Снежинск Челябинской области | Челябинская область, г. Снежинск, ул. Дзержинского,26 ИНН 7423003358 | Зарядное устройство «Motorola, HTN9811C» | Челябинская обл., г. Снежинск, ул. Дзержинского, 26 | Инвентарный номер: 041400000001744 Реестровый номер: 07430770 |
| 371 | Отдел МВД России по ЗАТО г. Снежинск Челябинской области | Челябинская область, г. Снежинск, ул. Дзержинского,26 ИНН 7423003358 | Видеоглазок SC2002 | Челябинская обл., г. Снежинск, ул. Дзержинского, 26 | Инвентарный номер: 041400000001745 Реестровый номер: 07430771 |

| | | | | | |
|---|---|---|---|---|---|
| 372 | Отдел МВД России по ЗАТО г. Снежинск Челябинской области | Челябинская область, г. Снежинск, ул. Дзержинского,26 ИНН 7423003358 | Видеокамера Sony, CCD-TR411E | Челябинская обл., г. Снежинск, ул. Дзержинского, 26 | Инвентарный номер: 041400000001746 Реестровый номер: 07430772 |
| 373 | Отдел МВД России по ЗАТО г. Снежинск Челябинской области | Челябинская область, г. Снежинск, ул. Дзержинского,26 ИНН 7423003358 | Камера наблюдения Sony WAT508 | Челябинская обл., г. Снежинск, ул. Дзержинского, 26 | Инвентарный номер: 041400000001747 Реестровый номер: 07430773 |
| 374 | Отдел МВД России по ЗАТО г. Снежинск Челябинской области | Челябинская область, г. Снежинск, ул. Дзержинского,26 ИНН 7423003358 | ИБП 700W UPS Back Pro Plus | Челябинская обл., г. Снежинск, ул. Дзержинского, 26 | Инвентарный номер: 041400000001748 Реестровый номер: 07430774 |
| 375 | Отдел МВД России по ЗАТО г. Снежинск Челябинской области | Челябинская область, г. Снежинск, ул. Дзержинского,26 ИНН 7423003358 | ИБП APC Back-UPS 300 | Челябинская обл., г. Снежинск, ул. Дзержинского, 26 | Инвентарный номер: 041400000001749 Реестровый номер: 07430775 |
| 376 | Отдел МВД России по ЗАТО г. Снежинск Челябинской области | Челябинская область, г. Снежинск, ул. Дзержинского,26 ИНН 7423003358 | ИБП APC Back-UPS 300 | Челябинская обл., г. Снежинск, ул. Дзержинского, 26 | Инвентарный номер: 041400000001750 Реестровый номер: 07430776 |
| 377 | Отдел МВД России по ЗАТО г. Снежинск Челябинской области | Челябинская область, г. Снежинск, ул. Дзержинского,26 ИНН 7423003358 | ИБП APC Back-UPS 300MI | Челябинская обл., г. Снежинск, ул. Дзержинского, 26 | Инвентарный номер: 041400000001751 Реестровый номер: 07430777 |
| 378 | Отдел МВД России по ЗАТО г. Снежинск Челябинской области | Челябинская область, г. Снежинск, ул. Дзержинского,26 ИНН 7423003358 | КМА «Minolta EP 1030» | Челябинская обл., г. Снежинск, ул. Дзержинского, 26 | Инвентарный номер: 041400000001752 Реестровый номер: 07430778 |
| 379 | Отдел МВД России по ЗАТО г. Снежинск Челябинской области | Челябинская область, г. Снежинск, ул. Дзержинского,26 ИНН 7423003358 | КМА «Minolta EP 1030» | Челябинская обл., г. Снежинск, ул. Дзержинского, 26 | Инвентарный номер: 041400000001753 Реестровый номер: 07430779 |
| 380 | Отдел МВД России по ЗАТО г. Снежинск Челябинской области | Челябинская область, г. Снежинск, ул. Дзержинского,26 ИНН 7423003358 | КМА «Minolta EP 1050» | Челябинская обл., г. Снежинск, ул. Дзержинского, 26 | Инвентарный номер: 041400000001754 Реестровый номер: 07430780 |
| 381 | Отдел МВД России по ЗАТО г. Снежинск Челябинской области | Челябинская область, г. Снежинск, ул. Дзержинского,26 ИНН 7423003358 | Системный блок « Intel Pentium « | Челябинская обл., г. Снежинск, ул. Дзержинского, 26 | Инвентарный номер: 041400000001755 Реестровый номер: 07430781 |
| 382 | Отдел МВД России по ЗАТО г. Снежинск Челябинской области | Челябинская область, г. Снежинск, ул. Дзержинского,26 ИНН 7423003358 | Системный блок Intel Pentium III | Челябинская обл., г. Снежинск, ул. Дзержинского, 26 | Инвентарный номер: 041400000001756 Реестровый номер: 07430782 |
| 383 | Отдел МВД России по ЗАТО г. Снежинск Челябинской области | Челябинская область, г. Снежинск, ул. Дзержинского,26 ИНН 7423003358 | Системный блок Intel Pentium | Челябинская обл., г. Снежинск, ул. Дзержинского, 26 | Инвентарный номер: 041400000001757 Реестровый номер: 07430783 |
| 384 | Отдел МВД России по ЗАТО г. Снежинск Челябинской области | Челябинская область, г. Снежинск, ул. Дзержинского,26 ИНН 7423003358 | Системный блок AMD K6–2 | Челябинская обл., г. Снежинск, ул. Дзержинского, 26 | Инвентарный номер: 041400000001758 Реестровый номер: 07430784 |
| 385 | Отдел МВД России по ЗАТО г. Снежинск Челябинской области | Челябинская область, г. Снежинск, ул. Дзержинского,26 ИНН 7423003358 | Системный блок AMD K6–2 | Челябинская обл., г. Снежинск, ул. Дзержинского, 26 | Инвентарный номер: 041400000001759 Реестровый номер: 07430785 |
| 386 | Отдел МВД России по ЗАТО г. Снежинск Челябинской области | Челябинская область, г. Снежинск, ул. Дзержинского,26 ИНН 7423003358 | Хаб «3 com Super Stack II HUB 100TX,3C16611» | Челябинская обл., г. Снежинск, ул. Дзержинского, 26 | Инвентарный номер: 041400000001760 Реестровый номер: 07430786 |
| 387 | Отдел МВД России по ЗАТО г. Снежинск Челябинской области | Челябинская область, г. Снежинск, ул. Дзержинского,26 ИНН 7423003358 | Кросс — оборудование -Krone | Челябинская обл., г. Снежинск, ул. Дзержинского, 26 | Инвентарный номер: 041400000001761 Реестровый номер: 07430787 |
| 388 | Отдел МВД России по ЗАТО г. Снежинск Челябинской области | Челябинская область, г. Снежинск, ул. Дзержинского,26 ИНН 7423003358 | Ламинатор «Renz HT230» | Челябинская обл., г. Снежинск, ул. Дзержинского, 26 | Инвентарный номер: 041400000001762 Реестровый номер: 07430788 |
| 389 | Отдел МВД России по ЗАТО г. Снежинск Челябинской области | Челябинская область, г. Снежинск, ул. Дзержинского,26 ИНН 7423003358 | Ламинатор «Renz HT230» | Челябинская обл., г. Снежинск, ул. Дзержинского, 26 | Инвентарный номер: 041400000001763 Реестровый номер: 07430789 |
| 390 | Отдел МВД России по ЗАТО г. Снежинск Челябинской области | Челябинская область, г. Снежинск, ул. Дзержинского,26 ИНН 7423003358 | монитор Viewssonig 81021 1600*1200 95 KHz | Челябинская обл., г. Снежинск, ул. Дзержинского, 26 | Инвентарный номер: 041400000001764 Реестровый номер: 07430790 |
| 391 | Отдел МВД России по ЗАТО г. Снежинск Челябинской области | Челябинская область, г. Снежинск, ул. Дзержинского,26 ИНН 7423003358 | монитор MAC | Челябинская обл., г. Снежинск, ул. Дзержинского, 26 | Инвентарный номер: 041400000001765 Реестровый номер: 07430791 |
| 392 | Отдел МВД России по ЗАТО г. Снежинск Челябинской области | Челябинская область, г. Снежинск, ул. Дзержинского,26 ИНН 7423003358 | Монитор CRT CTX VL710T | Челябинская обл., г. Снежинск, ул. Дзержинского, 26 | Инвентарный номер: 041400000001766 Реестровый номер: 07430792 |
| 393 | Отдел МВД России по ЗАТО г. Снежинск Челябинской области | Челябинская область, г. Снежинск, ул. Дзержинского,26 ИНН 7423003358 | Мультиплексор Robot MV16P-1 MultiVision PRO | Челябинская обл., г. Снежинск, ул. Дзержинского, 26 | Инвентарный номер: 041400000001767 Реестровый номер: 07430793 |
| 394 | Отдел МВД России по ЗАТО г. Снежинск Челябинской области | Челябинская область, г. Снежинск, ул. Дзержинского,26 ИНН 7423003358 | Камера наблюдения SR482 | Челябинская обл., г. Снежинск, ул. Дзержинского, 26 | Инвентарный номер: 041400000001768 Реестровый номер: 07430794 |
| 395 | Отдел МВД России по ЗАТО г. Снежинск Челябинской области | Челябинская область, г. Снежинск, ул. Дзержинского,26 ИНН 7423003358 | Камера наблюдения SR482 | Челябинская обл., г. Снежинск, ул. Дзержинского, 26 | Инвентарный номер: 041400000001769 Реестровый номер: 07430795 |
| 396 | Отдел МВД России по ЗАТО г. Снежинск Челябинской области | Челябинская область, г. Снежинск, ул. Дзержинского,26 ИНН 7423003358 | Камера наблюдения SR482 | Челябинская обл., г. Снежинск, ул. Дзержинского, 26 | Инвентарный номер: 041400000001770 Реестровый номер: 07430796 |
| 397 | Отдел МВД России по ЗАТО г. Снежинск Челябинской области | Челябинская область, г. Снежинск, ул. Дзержинского,26 ИНН 7423003358 | Радиостанция носимая Motorola GP300 | Челябинская обл., г. Снежинск, ул. Дзержинского, 26 | Инвентарный номер: 041400000001771 Реестровый номер: 07430797 |
| 398 | Отдел МВД России по ЗАТО г. Снежинск Челябинской области | Челябинская область, г. Снежинск, ул. Дзержинского,26 ИНН 7423003358 | Переплетная машинка General Binding Corp., GBC4000 | Челябинская обл., г. Снежинск, ул. Дзержинского, 26 | Инвентарный номер: 041400000001772 Реестровый номер: 07430798 |
| 399 | Отдел МВД России по ЗАТО г. Снежинск Челябинской области | Челябинская область, г. Снежинск, ул. Дзержинского,26 ИНН 7423003358 | Системный блок « Intel Pentium « | Челябинская обл., г. Снежинск, ул. Дзержинского, 26 | Инвентарный номер: 041400000001773 Реестровый номер: 07430799 |
| 400 | Отдел МВД России по ЗАТО г. Снежинск Челябинской области | Челябинская область, г. Снежинск, ул. Дзержинского,26 ИНН 7423003358 | Пост видеонаблюдения Robot, MV16i | Челябинская обл., г. Снежинск, ул. Дзержинского, 26 | Инвентарный номер: 041400000001774 Реестровый номер: 07430800 |
| 401 | Отдел МВД России по ЗАТО г. Снежинск Челябинской области | Челябинская область, г. Снежинск, ул. Дзержинского,26 ИНН 7423003358 | Принтер лазерный «Hewlett-Packard Laser Jet 6L» | Челябинская обл., г. Снежинск, ул. Дзержинского, 26 | Инвентарный номер: 041400000001775 Реестровый номер: 07430801 |
| 402 | Отдел МВД России по ЗАТО г. Снежинск Челябинской области | Челябинская область, г. Снежинск, ул. Дзержинского,26 ИНН 7423003358 | Принтер лазерный «Hewlett-Packard Laser Jet 6L» | Челябинская обл., г. Снежинск, ул. Дзержинского, 26 | Инвентарный номер: 041400000001776 Реестровый номер: 07430802 |
| 403 | Отдел МВД России по ЗАТО г. Снежинск Челябинской области | Челябинская область, г. Снежинск, ул. Дзержинского,26 ИНН 7423003358 | Принтер лазерный «Hewlett-Packard Laser Jet 6L» | Челябинская обл., г. Снежинск, ул. Дзержинского, 26 | Инвентарный номер: 041400000001777 Реестровый номер: 07430803 |
| 404 | Отдел МВД России по ЗАТО г. Снежинск Челябинской области | Челябинская область, г. Снежинск, ул. Дзержинского,26 ИНН 7423003358 | Принтер лазерный «Hewlett-Packard Laser Jet 6L» | Челябинская обл., г. Снежинск, ул. Дзержинского, 26 | Инвентарный номер: 041400000001778 Реестровый номер: 07430804 |
| 405 | Отдел МВД России по ЗАТО г. Снежинск Челябинской области | Челябинская область, г. Снежинск, ул. Дзержинского,26 ИНН 7423003358 | Принтер лазерный Hewlett-Packard LaserJet 5L | Челябинская обл., г. Снежинск, ул. Дзержинского, 26 | Инвентарный номер: 041400000001779 Реестровый номер: 07430805 |
| 406 | Отдел МВД России по ЗАТО г. Снежинск Челябинской области | Челябинская область, г. Снежинск, ул. Дзержинского,26 ИНН 7423003358 | Устройство сканирования Mustec Scan Express 1200SP | Челябинская обл., г. Снежинск, ул. Дзержинского, 26 | Инвентарный номер: 041400000001780 Реестровый номер: 07430806 |
| 407 | Отдел МВД России по ЗАТО г. Снежинск Челябинской области | Челябинская область, г. Снежинск, ул. Дзержинского,26 ИНН 7423003358 | Телефонный контроллер Zetron, ZR320 | Челябинская обл., г. Снежинск, ул. Дзержинского, 26 | Инвентарный номер: 041400000001781 Реестровый номер: 07430807 |
| 408 | Отдел МВД России по ЗАТО г. Снежинск Челябинской области | Челябинская область, г. Снежинск, ул. Дзержинского,26 ИНН 7423003358 | Измеритель скорости «Радис-С» | Челябинская обл., г. Снежинск, ул. Дзержинского, 26 | Инвентарный номер: 041400000001782 Реестровый номер: 07430808 |
| 409 | Отдел МВД России по ЗАТО г. Снежинск Челябинской области | Челябинская область, г. Снежинск, ул. Дзержинского,26 ИНН 7423003358 | Измеритель скорости «Радис-С» | Челябинская обл., г. Снежинск, ул. Дзержинского, 26 | Инвентарный номер: 041400000001783 Реестровый номер: 07430809 |
| 410 | Отдел МВД России по ЗАТО г. Снежинск Челябинской области | Челябинская область, г. Снежинск, ул. Дзержинского,26 ИНН 7423003358 | Радиостанция носимая Motorola CP140 | Челябинская обл., г. Снежинск, ул. Дзержинского, 26 | Инвентарный номер: 041400000001784 Реестровый номер: 07430810 |
| 411 | Отдел МВД России по ЗАТО г. Снежинск Челябинской области | Челябинская область, г. Снежинск, ул. Дзержинского,26 ИНН 7423003358 | Радиостанция носимая Motorola CP140 | Челябинская обл., г. Снежинск, ул. Дзержинского, 26 | Инвентарный номер: 041400000001785 Реестровый номер: 07430811 |
| 412 | Отдел МВД России по ЗАТО г. Снежинск Челябинской области | Челябинская область, г. Снежинск, ул. Дзержинского,26 ИНН 7423003358 | Радиостанция носимая Motorola CP140 | Челябинская обл., г. Снежинск, ул. Дзержинского, 26 | Инвентарный номер: 041400000001786 Реестровый номер: 07430812 |
| 413 | Отдел МВД России по ЗАТО г. Снежинск Челябинской области | Челябинская область, г. Снежинск, ул. Дзержинского,26 ИНН 7423003358 | Радиостанция носимая Motorola CP140 | Челябинская обл., г. Снежинск, ул. Дзержинского, 26 | Инвентарный номер: 041400000001787 Реестровый номер: 07430813 |
| 414 | Отдел МВД России по ЗАТО г. Снежинск Челябинской области | Челябинская область, г. Снежинск, ул. Дзержинского,26 ИНН 7423003358 | Радиостанция носимая Motorola CP140 | Челябинская обл., г. Снежинск, ул. Дзержинского, 26 | Инвентарный номер: 041400000001788 Реестровый номер: 07430814 |
| 415 | Отдел МВД России по ЗАТО г. Снежинск Челябинской области | Челябинская область, г. Снежинск, ул. Дзержинского,26 ИНН 7423003358 | Радиостанция носимая Motorola CP140 | Челябинская обл., г. Снежинск, ул. Дзержинского, 26 | Инвентарный номер: 041400000001789 Реестровый номер: 07430815 |
| 416 | Отдел МВД России по ЗАТО г. Снежинск Челябинской области | Челябинская область, г. Снежинск, ул. Дзержинского,26 ИНН 7423003358 | Радиостанция носимая Motorola CP140 | Челябинская обл., г. Снежинск, ул. Дзержинского, 26 | Инвентарный номер: 041400000001790 Реестровый номер: 07430816 |
| 417 | Отдел МВД России по ЗАТО г. Снежинск Челябинской области | Челябинская область, г. Снежинск, ул. Дзержинского,26 ИНН 7423003358 | Радиостанция носимая Motorola CP140 | Челябинская обл., г. Снежинск, ул. Дзержинского, 26 | Инвентарный номер: 041400000001791 Реестровый номер: 07430817 |
| 418 | Отдел МВД России по ЗАТО г. Снежинск Челябинской области | Челябинская область, г. Снежинск, ул. Дзержинского,26 ИНН 7423003358 | Радиостанция носимая Motorola CP140 | Челябинская обл., г. Снежинск, ул. Дзержинского, 26 | Инвентарный номер: 041400000001792 Реестровый номер: 07430818 |
| 419 | Отдел МВД России по ЗАТО г. Снежинск Челябинской области | Челябинская область, г. Снежинск, ул. Дзержинского,26 ИНН 7423003358 | Радиостанция носимая Motorola CP140 | Челябинская обл., г. Снежинск, ул. Дзержинского, 26 | Инвентарный номер: 041400000001793 Реестровый номер: 07430819 |

| | | | | | |
|---|---|---|---|---|---|
| 420 | Отдел МВД России по ЗАТО г. Снежинск Челябинской области | Челябинская область, г. Снежинск, ул. Дзержинского,26 ИНН 7423003358 | Радиостанция носимая Motorola CP140 | Челябинская обл., г. Снежинск, ул. Дзержинского, 26 | Инвентарный номер: 041400000001794 Реестровый номер: 07430820 |
| 421 | Отдел МВД России по ЗАТО г. Снежинск Челябинской области | Челябинская область, г. Снежинск, ул. Дзержинского,26 ИНН 7423003358 | Радиостанция носимая Motorola CP140 | Челябинская обл., г. Снежинск, ул. Дзержинского, 26 | Инвентарный номер: 041400000001795 Реестровый номер: 07430821 |
| 422 | Отдел МВД России по ЗАТО г. Снежинск Челябинской области | Челябинская область, г. Снежинск, ул. Дзержинского,26 ИНН 7423003358 | Радиостанция носимая Motorola CP140 | Челябинская обл., г. Снежинск, ул. Дзержинского, 26 | Инвентарный номер: 041400000001796 Реестровый номер: 07430822 |
| 423 | Отдел МВД России по ЗАТО г. Снежинск Челябинской области | Челябинская область, г. Снежинск, ул. Дзержинского,26 ИНН 7423003358 | Радиостанция носимая Motorola CP140 | Челябинская обл., г. Снежинск, ул. Дзержинского, 26 | Инвентарный номер: 041400000001797 Реестровый номер: 07430823 |
| 424 | Отдел МВД России по ЗАТО г. Снежинск Челябинской области | Челябинская область, г. Снежинск, ул. Дзержинского,26 ИНН 7423003358 | Радиостанция носимая Motorola CP140 | Челябинская обл., г. Снежинск, ул. Дзержинского, 26 | Инвентарный номер: 041400000001798 Реестровый номер: 07430824 |
| 425 | Отдел МВД России по ЗАТО г. Снежинск Челябинской области | Челябинская область, г. Снежинск, ул. Дзержинского,26 ИНН 7423003358 | Радиостанция носимая Motorola CP140 | Челябинская обл., г. Снежинск, ул. Дзержинского, 26 | Инвентарный номер: 041400000001800 Реестровый номер: 07430828 |
| 426 | Отдел МВД России по ЗАТО г. Снежинск Челябинской области | Челябинская область, г. Снежинск, ул. Дзержинского,26 ИНН 7423003358 | Радиостанция носимая Motorola CP140 | Челябинская обл., г. Снежинск, ул. Дзержинского, 26 | Инвентарный номер: 041400000001801 Реестровый номер: 07430829 |
| 427 | Отдел МВД России по ЗАТО г. Снежинск Челябинской области | Челябинская область, г. Снежинск, ул. Дзержинского,26 ИНН 7423003358 | Радиостанция носимая Motorola CP140 | Челябинская обл., г. Снежинск, ул. Дзержинского, 26 | Инвентарный номер: 041400000001802 Реестровый номер: 07430830 |
| 428 | Отдел МВД России по ЗАТО г. Снежинск Челябинской области | Челябинская область, г. Снежинск, ул. Дзержинского,26 ИНН 7423003358 | Радиостанция носимая Motorola CP140 | Челябинская обл., г. Снежинск, ул. Дзержинского, 26 | Инвентарный номер: 041400000001803 Реестровый номер: 07430831 |
| 429 | Отдел МВД России по ЗАТО г. Снежинск Челябинской области | Челябинская область, г. Снежинск, ул. Дзержинского,26 ИНН 7423003358 | Радиостанция автомобильная Motorola CM140 | Челябинская обл., г. Снежинск, ул. Дзержинского, 26 | Инвентарный номер: 041400000001804 Реестровый номер: 07430832 |
| 430 | Отдел МВД России по ЗАТО г. Снежинск Челябинской области | Челябинская область, г. Снежинск, ул. Дзержинского,26 ИНН 7423003358 | Радиостанция автомобильная Motorola CM140 | Челябинская обл., г. Снежинск, ул. Дзержинского, 26 | Инвентарный номер: 041400000001805 Реестровый номер: 07430833 |
| 431 | Отдел МВД России по ЗАТО г. Снежинск Челябинской области | Челябинская область, г. Снежинск, ул. Дзержинского,26 ИНН 7423003358 | Радиостанция автомобильная Motorola CM140 | Челябинская обл., г. Снежинск, ул. Дзержинского, 26 | Инвентарный номер: 07430834 Реестровый номер: 07430834 |
| 432 | Отдел МВД России по ЗАТО г. Снежинск Челябинской области | Челябинская область, г. Снежинск, ул. Дзержинского,26 ИНН 7423003358 | Радиостанция автомобильная Motorola CM140 | Челябинская обл., г. Снежинск, ул. Дзержинского, 26 | Инвентарный номер: 041400000001807 Реестровый номер: 07430835 |
| 433 | Отдел МВД России по ЗАТО г. Снежинск Челябинской области | Челябинская область, г. Снежинск, ул. Дзержинского,26 ИНН 7423003358 | Радиостанция автомобильная Motorola CM140 | Челябинская обл., г. Снежинск, ул. Дзержинского, 26 | Инвентарный номер: 041400000001808 Реестровый номер: 07430836 |
| 434 | Отдел МВД России по ЗАТО г. Снежинск Челябинской области | Челябинская область, г. Снежинск, ул. Дзержинского,26 ИНН 7423003358 | Радиостанция автомобильная Motorola CM140 | Челябинская обл., г. Снежинск, ул. Дзержинского, 26 | Инвентарный номер: 041400000001809 Реестровый номер: 07430837 |
| 435 | Отдел МВД России по ЗАТО г. Снежинск Челябинской области | Челябинская область, г. Снежинск, ул. Дзержинского,26 ИНН 7423003358 | Радиостанция автомобильная Motorola CM140 | Челябинская обл., г. Снежинск, ул. Дзержинского, 26 | Инвентарный номер: 041400000001810 Реестровый номер: 07430838 |
| 436 | Отдел МВД России по ЗАТО г. Снежинск Челябинской области | Челябинская область, г. Снежинск, ул. Дзержинского,26 ИНН 7423003358 | Радиостанция автомобильная Motorola CM140 | Челябинская обл., г. Снежинск, ул. Дзержинского, 26 | Инвентарный номер: 041400000001811 Реестровый номер: 07430839 |
| 437 | Отдел МВД России по ЗАТО г. Снежинск Челябинской области | Челябинская область, г. Снежинск, ул. Дзержинского,26 ИНН 7423003358 | Радиостанция автомобильная Motorola CM140 | Челябинская обл., г. Снежинск, ул. Дзержинского, 26 | Инвентарный номер: 041400000001812 Реестровый номер: 07430840 |
| 438 | Отдел МВД России по ЗАТО г. Снежинск Челябинской области | Челябинская область, г. Снежинск, ул. Дзержинского,26 ИНН 7423003358 | Радиостанция автомобильная Motorola CM140 | Челябинская обл., г. Снежинск, ул. Дзержинского, 26 | Инвентарный номер: 041400000001813 Реестровый номер: 07430841 |
| 439 | Отдел МВД России по ЗАТО г. Снежинск Челябинской области | Челябинская область, г. Снежинск, ул. Дзержинского,26 ИНН 7423003358 | Радиостанция автомобильная Motorola CM140 | Челябинская обл., г. Снежинск, ул. Дзержинского, 26 | Инвентарный номер: 041400000001814 Реестровый номер: 07430842 |
| 440 | Отдел МВД России по ЗАТО г. Снежинск Челябинской области | Челябинская область, г. Снежинск, ул. Дзержинского,26 ИНН 7423003358 | Радиостанция автомобильная Motorola CM140 | Челябинская обл., г. Снежинск, ул. Дзержинского, 26 | Инвентарный номер: 041400000001815 Реестровый номер: 07430843 |
| 441 | Отдел МВД России по ЗАТО г. Снежинск Челябинской области | Челябинская область, г. Снежинск, ул. Дзержинского,26 ИНН 7423003358 | Блок питания Anli DP-15A | Челябинская обл., г. Снежинск, ул. Дзержинского, 26 | Инвентарный номер: 041400000001816 Реестровый номер: 07430844 |
| 442 | Отдел МВД России по ЗАТО г. Снежинск Челябинской области | Челябинская область, г. Снежинск, ул. Дзержинского,26 ИНН 7423003358 | Радиостанция носимая Motorola CP140 | Челябинская обл., г. Снежинск, ул. Дзержинского, 26 | Инвентарный номер: 041400000001817 Реестровый номер: 07430845 |
| 443 | Отдел МВД России по ЗАТО г. Снежинск Челябинской области | Челябинская область, г. Снежинск, ул. Дзержинского,26 ИНН 7423003358 | Радиостанция носимая Motorola CP140 | Челябинская обл., г. Снежинск, ул. Дзержинского, 26 | Инвентарный номер: 041400000001818 Реестровый номер: 07430846 |
| 444 | Отдел МВД России по ЗАТО г. Снежинск Челябинской области | Челябинская область, г. Снежинск, ул. Дзержинского,26 ИНН 7423003358 | Радиостанция носимая Motorola CP140 | Челябинская обл., г. Снежинск, ул. Дзержинского, 26 | Инвентарный номер: 041400000001819 Реестровый номер: 07430847 |
| 445 | Отдел МВД России по ЗАТО г. Снежинск Челябинской области | Челябинская область, г. Снежинск, ул. Дзержинского,26 ИНН 7423003358 | Радиостанция носимая Motorola CP140 | Челябинская обл., г. Снежинск, ул. Дзержинского, 26 | Инвентарный номер: 041400000001820 Реестровый номер: 07430848 |
| 446 | Отдел МВД России по ЗАТО г. Снежинск Челябинской области | Челябинская область, г. Снежинск, ул. Дзержинского,26 ИНН 7423003358 | Радиостанция носимая Motorola CP140 | Челябинская обл., г. Снежинск, ул. Дзержинского, 26 | Инвентарный номер: 041400000001821 Реестровый номер: 07430849 |
| 447 | Отдел МВД России по ЗАТО г. Снежинск Челябинской области | Челябинская область, г. Снежинск, ул. Дзержинского,26 ИНН 7423003358 | Радиостанция носимая Motorola CP140 | Челябинская обл., г. Снежинск, ул. Дзержинского, 26 | Инвентарный номер: 041400000001822 Реестровый номер: 07430850 |
| 448 | Отдел МВД России по ЗАТО г. Снежинск Челябинской области | Челябинская область, г. Снежинск, ул. Дзержинского,26 ИНН 7423003358 | Радиостанция носимая Motorola CP140 | Челябинская обл., г. Снежинск, ул. Дзержинского, 26 | Инвентарный номер: 041400000001823 Реестровый номер: 07430851 |
| 449 | Отдел МВД России по ЗАТО г. Снежинск Челябинской области | Челябинская область, г. Снежинск, ул. Дзержинского,26 ИНН 7423003358 | Радиостанция носимая Motorola CP140 | Челябинская обл., г. Снежинск, ул. Дзержинского, 26 | Инвентарный номер: 041400000001824 Реестровый номер: 07430852 |
| 450 | Отдел МВД России по ЗАТО г. Снежинск Челябинской области | Челябинская область, г. Снежинск, ул. Дзержинского,26 ИНН 7423003358 | Радиостанция носимая Motorola CP140 | Челябинская обл., г. Снежинск, ул. Дзержинского, 26 | Инвентарный номер: 041400000001825 Реестровый номер: 07430853 |
| 451 | Отдел МВД России по ЗАТО г. Снежинск Челябинской области | Челябинская область, г. Снежинск, ул. Дзержинского,26 ИНН 7423003358 | Радиостанция носимая Motorola CP140 | Челябинская обл., г. Снежинск, ул. Дзержинского, 26 | Инвентарный номер: 041400000001826 Реестровый номер: 07430854 |
| 452 | Отдел МВД России по ЗАТО г. Снежинск Челябинской области | Челябинская область, г. Снежинск, ул. Дзержинского,26 ИНН 7423003358 | Радиостанция носимая Motorola CP140 | Челябинская обл., г. Снежинск, ул. Дзержинского, 26 | Инвентарный номер: 041400000001827 Реестровый номер: 07430855 |
| 453 | Отдел МВД России по ЗАТО г. Снежинск Челябинской области | Челябинская область, г. Снежинск, ул. Дзержинского,26 ИНН 7423003358 | Радиостанция носимая Motorola CP140 | Челябинская обл., г. Снежинск, ул. Дзержинского, 26 | Инвентарный номер: 041400000001828 Реестровый номер: 07430856 |
| 454 | Отдел МВД России по ЗАТО г. Снежинск Челябинской области | Челябинская область, г. Снежинск, ул. Дзержинского,26 ИНН 7423003358 | Радиостанция носимая Motorola CP140 | Челябинская обл., г. Снежинск, ул. Дзержинского, 26 | Инвентарный номер: 041400000001829 Реестровый номер: 07430857 |
| 455 | Отдел МВД России по ЗАТО г. Снежинск Челябинской области | Челябинская область, г. Снежинск, ул. Дзержинского,26 ИНН 7423003358 | Радиостанция носимая Motorola CP140 | Челябинская обл., г. Снежинск, ул. Дзержинского, 26 | Инвентарный номер: 041400000001830 Реестровый номер: 07430858 |
| 456 | Отдел МВД России по ЗАТО г. Снежинск Челябинской области | Челябинская область, г. Снежинск, ул. Дзержинского,26 ИНН 7423003358 | Радиостанция носимая Motorola CP140 | Челябинская обл., г. Снежинск, ул. Дзержинского, 26 | Инвентарный номер: 041400000001831 Реестровый номер: 07430859 |
| 457 | Отдел МВД России по ЗАТО г. Снежинск Челябинской области | Челябинская область, г. Снежинск, ул. Дзержинского,26 ИНН 7423003358 | Радиостанция носимая Motorola CP140 | Челябинская обл., г. Снежинск, ул. Дзержинского, 26 | Инвентарный номер: 041400000001832 Реестровый номер: 07430860 |
| 458 | Отдел МВД России по ЗАТО г. Снежинск Челябинской области | Челябинская область, г. Снежинск, ул. Дзержинского,26 ИНН 7423003358 | Радиостанция носимая Motorola CP140 | Челябинская обл., г. Снежинск, ул. Дзержинского, 26 | Инвентарный номер: 041400000001833 Реестровый номер: 07430861 |
| 459 | Отдел МВД России по ЗАТО г. Снежинск Челябинской области | Челябинская область, г. Снежинск, ул. Дзержинского,26 ИНН 7423003358 | Радиостанция носимая Motorola CP140 | Челябинская обл., г. Снежинск, ул. Дзержинского, 26 | Инвентарный номер: 041400000001834 Реестровый номер: 07430862 |
| 460 | Отдел МВД России по ЗАТО г. Снежинск Челябинской области | Челябинская область, г. Снежинск, ул. Дзержинского,26 ИНН 7423003358 | Радиостанция носимая Motorola CP140 | Челябинская обл., г. Снежинск, ул. Дзержинского, 26 | Инвентарный номер: 041400000001835 Реестровый номер: 07430863 |
| 461 | Отдел МВД России по ЗАТО г. Снежинск Челябинской области | Челябинская область, г. Снежинск, ул. Дзержинского,26 ИНН 7423003358 | Радиостанция носимая Motorola CP140 | Челябинская обл., г. Снежинск, ул. Дзержинского, 26 | Инвентарный номер: 041400000001836 Реестровый номер: 07430864 |
| 462 | Отдел МВД России по ЗАТО г. Снежинск Челябинской области | Челябинская область, г. Снежинск, ул. Дзержинского,26 ИНН 7423003358 | Радиостанция носимая Motorola CP140 | Челябинская обл., г. Снежинск, ул. Дзержинского, 26 | Инвентарный номер: 041400000001837 Реестровый номер: 07430865 |
| 463 | Отдел МВД России по ЗАТО г. Снежинск Челябинской области | Челябинская область, г. Снежинск, ул. Дзержинского,26 ИНН 7423003358 | Радиостанция носимая Motorola CP140 | Челябинская обл., г. Снежинск, ул. Дзержинского, 26 | Инвентарный номер: 041400000001838 Реестровый номер: 07430866 |
| 464 | Отдел МВД России по ЗАТО г. Снежинск Челябинской области | Челябинская область, г. Снежинск, ул. Дзержинского,26 ИНН 7423003358 | Радиостанция носимая Motorola CP140 | Челябинская обл., г. Снежинск, ул. Дзержинского, 26 | Инвентарный номер: 041400000001839 Реестровый номер: 07430867 |
| 465 | Отдел МВД России по ЗАТО г. Снежинск Челябинской области | Челябинская область, г. Снежинск, ул. Дзержинского,26 ИНН 7423003358 | Радиостанция носимая Motorola CP140 | Челябинская обл., г. Снежинск, ул. Дзержинского, 26 | Инвентарный номер: 041400000001840 Реестровый номер: 07430868 |
| 466 | Отдел МВД России по ЗАТО г. Снежинск Челябинской области | Челябинская область, г. Снежинск, ул. Дзержинского,26 ИНН 7423003358 | Радиостанция носимая Motorola CP140 | Челябинская обл., г. Снежинск, ул. Дзержинского, 26 | Инвентарный номер: 041400000001841 Реестровый номер: 07430869 |
| 467 | Отдел МВД России по ЗАТО г. Снежинск Челябинской области | Челябинская область, г. Снежинск, ул. Дзержинского,26 ИНН 7423003358 | Радиостанция носимая Motorola CP140 | Челябинская обл., г. Снежинск, ул. Дзержинского, 26 | Инвентарный номер: 041400000001842 Реестровый номер: 07430870 |

| | | | | | |
|---|---|---|---|---|---|
| 468 | Отдел МВД России по ЗАТО г. Снежинск Челябинской области | Челябинская область, г. Снежинск, ул. Дзержинского,26 ИНН 7423003358 | Радиостанция носимая Motorola CP140 | Челябинская обл., г. Снежинск, ул. Дзержинского, 26 | Инвентарный номер: 041400000001843 Реестровый номер: 07430871 |
| 469 | Отдел МВД России по ЗАТО г. Снежинск Челябинской области | Челябинская область, г. Снежинск, ул. Дзержинского,26 ИНН 7423003358 | Радиостанция носимая Motorola CP140 | Челябинская обл., г. Снежинск, ул. Дзержинского, 26 | Инвентарный номер: 041400000001844 Реестровый номер: 07430872 |
| 470 | Отдел МВД России по ЗАТО г. Снежинск Челябинской области | Челябинская область, г. Снежинск, ул. Дзержинского,26 ИНН 7423003358 | Радиостанция носимая Motorola CP140 | Челябинская обл., г. Снежинск, ул. Дзержинского, 26 | Инвентарный номер: 041400000001845 Реестровый номер: 07430873 |
| 471 | Отдел МВД России по ЗАТО г. Снежинск Челябинской области | Челябинская область, г. Снежинск, ул. Дзержинского,26 ИНН 7423003358 | Системный блок AMD Athlon XP | Челябинская обл., г. Снежинск, ул. Дзержинского, 26 | Инвентарный номер: 041400000001846 Реестровый номер: 07430874 |
| 472 | Отдел МВД России по ЗАТО г. Снежинск Челябинской области | Челябинская область, г. Снежинск, ул. Дзержинского,26 ИНН 7423003358 | Системный блок AMD Athlon XP | Челябинская обл., г. Снежинск, ул. Дзержинского, 26 | Инвентарный номер: 041400000001847 Реестровый номер: 07430875 |
| 473 | Отдел МВД России по ЗАТО г. Снежинск Челябинской области | Челябинская область, г. Снежинск, ул. Дзержинского,26 ИНН 7423003358 | Системный блок AMD Athlon XP | Челябинская обл., г. Снежинск, ул. Дзержинского, 26 | Инвентарный номер: 041400000001848 Реестровый номер: 07430876 |
| 474 | Отдел МВД России по ЗАТО г. Снежинск Челябинской области | Челябинская область, г. Снежинск, ул. Дзержинского,26 ИНН 7423003358 | Системный блок AMD Athlon XP | Челябинская обл., г. Снежинск, ул. Дзержинского, 26 | Инвентарный номер: 041400000001849 Реестровый номер: 07430877 |
| 475 | Отдел МВД России по ЗАТО г. Снежинск Челябинской области | Челябинская область, г. Снежинск, ул. Дзержинского,26 ИНН 7423003358 | Системный блок AMD Athlon XP | Челябинская обл., г. Снежинск, ул. Дзержинского, 26 | Инвентарный номер: 041400000001850 Реестровый номер: 07430878 |
| 476 | Отдел МВД России по ЗАТО г. Снежинск Челябинской области | Челябинская область, г. Снежинск, ул. Дзержинского,26 ИНН 7423003358 | Системный блок персональной ЭВМ Intel Celeron 2.0 | Челябинская обл., г. Снежинск, ул. Дзержинского, 26 | Инвентарный номер: 041400000001851 Реестровый номер: 07430879 |
| 477 | Отдел МВД России по ЗАТО г. Снежинск Челябинской области | Челябинская область, г. Снежинск, ул. Дзержинского,26 ИНН 7423003358 | Системный блок Intel Celeron 4A | Челябинская обл., г. Снежинск, ул. Дзержинского, 26 | Инвентарный номер: 041400000001852 Реестровый номер: 07430880 |
| 478 | Отдел МВД России по ЗАТО г. Снежинск Челябинской области | Челябинская область, г. Снежинск, ул. Дзержинского,26 ИНН 7423003358 | Системный блок Intel Celeron 4A | Челябинская обл., г. Снежинск, ул. Дзержинского, 26 | Инвентарный номер: 041400000001853 Реестровый номер: 07430881 |
| 479 | Отдел МВД России по ЗАТО г. Снежинск Челябинской области | Челябинская область, г. Снежинск, ул. Дзержинского,26 ИНН 7423003358 | Системный блок Intel Celeron 4A | Челябинская обл., г. Снежинск, ул. Дзержинского, 26 | Инвентарный номер: 041400000001854 Реестровый номер: 07430882 |
| 480 | Отдел МВД России по ЗАТО г. Снежинск Челябинской области | Челябинская область, г. Снежинск, ул. Дзержинского,26 ИНН 7423003358 | Системный блок Intel Celeron 4A | Челябинская обл., г. Снежинск, ул. Дзержинского, 26 | Инвентарный номер: 041400000001855 Реестровый номер: 07430883 |
| 481 | Отдел МВД России по ЗАТО г. Снежинск Челябинской области | Челябинская область, г. Снежинск, ул. Дзержинского,26 ИНН 7423003358 | Системный блок Intel Celeron 4A | Челябинская обл., г. Снежинск, ул. Дзержинского, 26 | Инвентарный номер: 041400000001856 Реестровый номер: 07430884 |
| 482 | Отдел МВД России по ЗАТО г. Снежинск Челябинской области | Челябинская область, г. Снежинск, ул. Дзержинского,26 ИНН 7423003358 | Системный блок Intel Celeron 4A | Челябинская обл., г. Снежинск, ул. Дзержинского, 26 | Инвентарный номер: 041400000001857 Реестровый номер: 07430885 |
| 483 | Отдел МВД России по ЗАТО г. Снежинск Челябинской области | Челябинская область, г. Снежинск, ул. Дзержинского,26 ИНН 7423003358 | Системный блок Intel Celeron 4A | Челябинская обл., г. Снежинск, ул. Дзержинского, 26 | Инвентарный номер: 041400000001858 Реестровый номер: 07430886 |
| 484 | Отдел МВД России по ЗАТО г. Снежинск Челябинской области | Челябинская область, г. Снежинск, ул. Дзержинского,26 ИНН 7423003358 | Системный блок Intel Celeron 4A | Челябинская обл., г. Снежинск, ул. Дзержинского, 26 | Инвентарный номер: 041400000001859 Реестровый номер: 07430887 |
| 485 | Отдел МВД России по ЗАТО г. Снежинск Челябинской области | Челябинская область, г. Снежинск, ул. Дзержинского,26 ИНН 7423003358 | Системный блок Intel Celeron 4A | Челябинская обл., г. Снежинск, ул. Дзержинского, 26 | Инвентарный номер: 041400000001860 Реестровый номер: 07430888 |
| 486 | Отдел МВД России по ЗАТО г. Снежинск Челябинской области | Челябинская область, г. Снежинск, ул. Дзержинского,26 ИНН 7423003358 | Системный блок Intel Celeron 4A | Челябинская обл., г. Снежинск, ул. Дзержинского, 26 | Инвентарный номер: 041400000001861 Реестровый номер: 07430889 |
| 487 | Отдел МВД России по ЗАТО г. Снежинск Челябинской области | Челябинская область, г. Снежинск, ул. Дзержинского,26 ИНН 7423003358 | Системный блок Intel Celeron 4A | Челябинская обл., г. Снежинск, ул. Дзержинского, 26 | Инвентарный номер: 041400000001862 Реестровый номер: 07430890 |
| 488 | Отдел МВД России по ЗАТО г. Снежинск Челябинской области | Челябинская область, г. Снежинск, ул. Дзержинского,26 ИНН 7423003358 | Системный блок Intel Celeron 4A | Челябинская обл., г. Снежинск, ул. Дзержинского, 26 | Инвентарный номер: 041400000001863 Реестровый номер: 07430891 |
| 489 | Отдел МВД России по ЗАТО г. Снежинск Челябинской области | Челябинская область, г. Снежинск, ул. Дзержинского,26 ИНН 7423003358 | Системный блок Intel Celeron 4A | Челябинская обл., г. Снежинск, ул. Дзержинского, 26 | Инвентарный номер: 041400000001864 Реестровый номер: 07430892 |
| 490 | Отдел МВД России по ЗАТО г. Снежинск Челябинской области | Челябинская область, г. Снежинск, ул. Дзержинского,26 ИНН 7423003358 | Системный блок Intel Celeron 4A | Челябинская обл., г. Снежинск, ул. Дзержинского, 26 | Инвентарный номер: 041400000001865 Реестровый номер: 07430893 |
| 491 | Отдел МВД России по ЗАТО г. Снежинск Челябинской области | Челябинская область, г. Снежинск, ул. Дзержинского,26 ИНН 7423003358 | Системный блок Intel Celeron 4A | Челябинская обл., г. Снежинск, ул. Дзержинского, 26 | Инвентарный номер: 041400000001866 Реестровый номер: 07430894 |
| 492 | Отдел МВД России по ЗАТО г. Снежинск Челябинской области | Челябинская область, г. Снежинск, ул. Дзержинского,26 ИНН 7423003358 | Системный блок Intel Celeron 4A | Челябинская обл., г. Снежинск, ул. Дзержинского, 26 | Инвентарный номер: 041400000001867 Реестровый номер: 07430895 |
| 493 | Отдел МВД России по ЗАТО г. Снежинск Челябинской области | Челябинская область, г. Снежинск, ул. Дзержинского,26 ИНН 7423003358 | Системный блок Intel Celeron 4A | Челябинская обл., г. Снежинск, ул. Дзержинского, 26 | Инвентарный номер: 041400000001868 Реестровый номер: 07430896 |
| 494 | Отдел МВД России по ЗАТО г. Снежинск Челябинской области | Челябинская область, г. Снежинск, ул. Дзержинского,26 ИНН 7423003358 | Системный блок Intel Celeron 4A | Челябинская обл., г. Снежинск, ул. Дзержинского, 26 | Инвентарный номер: 041400000001869 Реестровый номер: 07430897 |
| 495 | Отдел МВД России по ЗАТО г. Снежинск Челябинской области | Челябинская область, г. Снежинск, ул. Дзержинского,26 ИНН 7423003358 | Серверный блок DESTEN Navigator 7000 | Челябинская обл., г. Снежинск, ул. Дзержинского, 26 | Инвентарный номер: 041400000001870 Реестровый номер: 07430898 |
| 496 | Отдел МВД России по ЗАТО г. Снежинск Челябинской области | Челябинская область, г. Снежинск, ул. Дзержинского,26 ИНН 7423003358 | Серверный блок DESTEN Navigator 7000 | Челябинская обл., г. Снежинск, ул. Дзержинского, 26 | Инвентарный номер: 041400000001871 Реестровый номер: 07430899 |
| 497 | Отдел МВД России по ЗАТО г. Снежинск Челябинской области | Челябинская область, г. Снежинск, ул. Дзержинского,26 ИНН 7423003358 | Принтер лазерный Hewlett-Packard LaserJet 1020 | Челябинская обл., г. Снежинск, ул. Дзержинского, 26 | Инвентарный номер: 041400000001872 Реестровый номер: 07430900 |
| 498 | Отдел МВД России по ЗАТО г. Снежинск Челябинской области | Челябинская область, г. Снежинск, ул. Дзержинского,26 ИНН 7423003358 | Принтер лазерный Hewlett-Packard LaserJet 1020 | Челябинская обл., г. Снежинск, ул. Дзержинского, 26 | Инвентарный номер: 041400000001873 Реестровый номер: 07430901 |
| 499 | Отдел МВД России по ЗАТО г. Снежинск Челябинской области | Челябинская область, г. Снежинск, ул. Дзержинского,26 ИНН 7423003358 | Принтер лазерный Hewlett-Packard LaserJet 1020 | Челябинская обл., г. Снежинск, ул. Дзержинского, 26 | Инвентарный номер: 041400000001874 Реестровый номер: 07430902 |
| 500 | Отдел МВД России по ЗАТО г. Снежинск Челябинской области | Челябинская область, г. Снежинск, ул. Дзержинского,26 ИНН 7423003358 | Принтер лазерный Hewlett-Packard LaserJet 1020 | Челябинская обл., г. Снежинск, ул. Дзержинского, 26 | Инвентарный номер: 041400000001875 Реестровый номер: 07430903 |
| 501 | Отдел МВД России по ЗАТО г. Снежинск Челябинской области | Челябинская область, г. Снежинск, ул. Дзержинского,26 ИНН 7423003358 | Принтер лазерный Hewlett-Packard LaserJet 1020 | Челябинская обл., г. Снежинск, ул. Дзержинского, 26 | Инвентарный номер: 041400000001876 Реестровый номер: 07430904 |
| 502 | Отдел МВД России по ЗАТО г. Снежинск Челябинской области | Челябинская область, г. Снежинск, ул. Дзержинского,26 ИНН 7423003358 | Принтер лазерный Hewlett-Packard LaserJet 1020 | Челябинская обл., г. Снежинск, ул. Дзержинского, 26 | Инвентарный номер: 041400000001877 Реестровый номер: 07430905 |
| 503 | Отдел МВД России по ЗАТО г. Снежинск Челябинской области | Челябинская область, г. Снежинск, ул. Дзержинского,26 ИНН 7423003358 | Монитор LCD Samsung 710V | Челябинская обл., г. Снежинск, ул. Дзержинского, 26 | Инвентарный номер: 041400000001878 Реестровый номер: 07430906 |
| 504 | Отдел МВД России по ЗАТО г. Снежинск Челябинской области | Челябинская область, г. Снежинск, ул. Дзержинского,26 ИНН 7423003358 | Монитор LCD Samsung 710V | Челябинская обл., г. Снежинск, ул. Дзержинского, 26 | Инвентарный номер: 041400000001879 Реестровый номер: 07430907 |
| 505 | Отдел МВД России по ЗАТО г. Снежинск Челябинской области | Челябинская область, г. Снежинск, ул. Дзержинского,26 ИНН 7423003358 | Монитор LCD Samsung 710V | Челябинская обл., г. Снежинск, ул. Дзержинского, 26 | Инвентарный номер: 041400000001880 Реестровый номер: 07430908 |
| 506 | Отдел МВД России по ЗАТО г. Снежинск Челябинской области | Челябинская область, г. Снежинск, ул. Дзержинского,26 ИНН 7423003358 | Монитор LCD Samsung 710V | Челябинская обл., г. Снежинск, ул. Дзержинского, 26 | Инвентарный номер: 041400000001881 Реестровый номер: 07430909 |
| 507 | Отдел МВД России по ЗАТО г. Снежинск Челябинской области | Челябинская область, г. Снежинск, ул. Дзержинского,26 ИНН 7423003358 | Монитор LCD Samsung 710V | Челябинская обл., г. Снежинск, ул. Дзержинского, 26 | Инвентарный номер: 041400000001882 Реестровый номер: 07430910 |
| 508 | Отдел МВД России по ЗАТО г. Снежинск Челябинской области | Челябинская область, г. Снежинск, ул. Дзержинского,26 ИНН 7423003358 | Монитор CRT Rolsen C505 | Челябинская обл., г. Снежинск, ул. Дзержинского, 26 | Инвентарный номер: 041400000001883 Реестровый номер: 07430911 |
| 509 | Отдел МВД России по ЗАТО г. Снежинск Челябинской области | Челябинская область, г. Снежинск, ул. Дзержинского,26 ИНН 7423003358 | Монитор CRT Rolsen C505 | Челябинская обл., г. Снежинск, ул. Дзержинского, 26 | Инвентарный номер: 041400000001884 Реестровый номер: 07430912 |
| 510 | Отдел МВД России по ЗАТО г. Снежинск Челябинской области | Челябинская область, г. Снежинск, ул. Дзержинского,26 ИНН 7423003358 | Монитор CRT Rolsen C505 | Челябинская обл., г. Снежинск, ул. Дзержинского, 26 | Инвентарный номер: 041400000001885 Реестровый номер: 07430913 |
| 511 | Отдел МВД России по ЗАТО г. Снежинск Челябинской области | Челябинская область, г. Снежинск, ул. Дзержинского,26 ИНН 7423003358 | Монитор CRT Rolsen C505 | Челябинская обл., г. Снежинск, ул. Дзержинского, 26 | Инвентарный номер: 041400000001886 Реестровый номер: 07430914 |
| 512 | Отдел МВД России по ЗАТО г. Снежинск Челябинской области | Челябинская область, г. Снежинск, ул. Дзержинского,26 ИНН 7423003358 | Монитор CRT Rolsen C505 | Челябинская обл., г. Снежинск, ул. Дзержинского, 26 | Инвентарный номер: 041400000001887 Реестровый номер: 07430915 |
| 513 | Отдел МВД России по ЗАТО г. Снежинск Челябинской области | Челябинская область, г. Снежинск, ул. Дзержинского,26 ИНН 7423003358 | Монитор CRT Rolsen C505 | Челябинская обл., г. Снежинск, ул. Дзержинского, 26 | Инвентарный номер: 041400000001888 Реестровый номер: 07430916 |
| 514 | Отдел МВД России по ЗАТО г. Снежинск Челябинской области | Челябинская область, г. Снежинск, ул. Дзержинского,26 ИНН 7423003358 | Монитор CRT Rolsen C505 | Челябинская обл., г. Снежинск, ул. Дзержинского, 26 | Инвентарный номер: 041400000001889 Реестровый номер: 07430917 |
| 515 | Отдел МВД России по ЗАТО г. Снежинск Челябинской области | Челябинская область, г. Снежинск, ул. Дзержинского,26 ИНН 7423003358 | Монитор CRT Rolsen C505 | Челябинская обл., г. Снежинск, ул. Дзержинского, 26 | Инвентарный номер: 041400000001890 Реестровый номер: 07430918 |

| | | | | | |
|---|---|---|---|---|---|
| 516 | Отдел МВД России по ЗАТО г. Снежинск Челябинской области | Челябинская область, г. Снежинск, ул. Дзержинского,26 ИНН 7423003358 | Монитор CRT Rolsen C505 | Челябинская обл., г. Снежинск, ул. Дзержинского, 26 | Инвентарный номер: 041400000001891 Реестровый номер: 07430919 |
| 517 | Отдел МВД России по ЗАТО г. Снежинск Челябинской области | Челябинская область, г. Снежинск, ул. Дзержинского,26 ИНН 7423003358 | Монитор CRT Rolsen C505 | Челябинская обл., г. Снежинск, ул. Дзержинского, 26 | Инвентарный номер: 041400000001892 Реестровый номер: 07430920 |
| 518 | Отдел МВД России по ЗАТО г. Снежинск Челябинской области | Челябинская область, г. Снежинск, ул. Дзержинского,26 ИНН 7423003358 | Монитор CRT Rolsen C505 | Челябинская обл., г. Снежинск, ул. Дзержинского, 26 | Инвентарный номер: 041400000001893 Реестровый номер: 07430921 |
| 519 | Отдел МВД России по ЗАТО г. Снежинск Челябинской области | Челябинская область, г. Снежинск, ул. Дзержинского,26 ИНН 7423003358 | Монитор CRT Rolsen C505 | Челябинская обл., г. Снежинск, ул. Дзержинского, 26 | Инвентарный номер: 041400000001894 Реестровый номер: 07430922 |
| 520 | Отдел МВД России по ЗАТО г. Снежинск Челябинской области | Челябинская область, г. Снежинск, ул. Дзержинского,26 ИНН 7423003358 | Монитор CRT Rolsen C505 | Челябинская обл., г. Снежинск, ул. Дзержинского, 26 | Инвентарный номер: 041400000001895 Реестровый номер: 07430923 |
| 521 | Отдел МВД России по ЗАТО г. Снежинск Челябинской области | Челябинская область, г. Снежинск, ул. Дзержинского,26 ИНН 7423003358 | Монитор CRT Rolsen C505 | Челябинская обл., г. Снежинск, ул. Дзержинского, 26 | Инвентарный номер: 041400000001896 Реестровый номер: 07430924 |
| 522 | Отдел МВД России по ЗАТО г. Снежинск Челябинской области | Челябинская область, г. Снежинск, ул. Дзержинского,26 ИНН 7423003358 | Монитор CRT Rolsen C505 | Челябинская обл., г. Снежинск, ул. Дзержинского, 26 | Инвентарный номер: 041400000001897 Реестровый номер: 07430925 |
| 523 | Отдел МВД России по ЗАТО г. Снежинск Челябинской области | Челябинская область, г. Снежинск, ул. Дзержинского,26 ИНН 7423003358 | КМА Canon NP7161 | Челябинская обл., г. Снежинск, ул. Дзержинского, 26 | Инвентарный номер: 041400000001898 Реестровый номер: 07430926 |
| 524 | Отдел МВД России по ЗАТО г. Снежинск Челябинской области | Челябинская область, г. Снежинск, ул. Дзержинского,26 ИНН 7423003358 | КМА Canon NP7161 | Челябинская обл., г. Снежинск, ул. Дзержинского, 26 | Инвентарный номер: 041400000001899 Реестровый номер: 07430927 |
| 525 | Отдел МВД России по ЗАТО г. Снежинск Челябинской области | Челябинская область, г. Снежинск, ул. Дзержинского,26 ИНН 7423003358 | Бронежилет «Комфорт 2–1» | Челябинская обл., г. Снежинск, ул. Дзержинского, 26 | Инвентарный номер: 061600000000830 Реестровый номер: 07430928 |
| 526 | Отдел МВД России по ЗАТО г. Снежинск Челябинской области | Челябинская область, г. Снежинск, ул. Дзержинского,26 ИНН 7423003358 | Шкаф 5-ти секционный | Челябинская обл., г. Снежинск, ул. Дзержинского, 26 | Инвентарный номер: 061600000000831 Реестровый номер: 07430929 |
| 527 | Отдел МВД России по ЗАТО г. Снежинск Челябинской области | Челябинская область, г. Снежинск, ул. Дзержинского,26 ИНН 7423003358 | Бронежилет «Комфорт 2–1» | Челябинская обл., г. Снежинск, ул. Дзержинского, 26 | Инвентарный номер: 061600000000832 Реестровый номер: 07430930 |
| 528 | Отдел МВД России по ЗАТО г. Снежинск Челябинской области | Челябинская область, г. Снежинск, ул. Дзержинского,26 ИНН 7423003358 | Бронежилет «Комфорт 2–1» | Челябинская обл., г. Снежинск, ул. Дзержинского, 26 | Инвентарный номер: 061600000000833 Реестровый номер: 07430931 |
| 529 | Отдел МВД России по ЗАТО г. Снежинск Челябинской области | Челябинская область, г. Снежинск, ул. Дзержинского,26 ИНН 7423003358 | Бронежилет «Комфорт 2–1» | Челябинская обл., г. Снежинск, ул. Дзержинского, 26 | Инвентарный номер: 061600000000835 Реестровый номер: 07430933 |
| 530 | Отдел МВД России по ЗАТО г. Снежинск Челябинской области | Челябинская область, г. Снежинск, ул. Дзержинского,26 ИНН 7423003358 | Бронежилет «Комфорт 3–1 | Челябинская обл., г. Снежинск, ул. Дзержинского, 26 | Инвентарный номер: 061600000000836 Реестровый номер: 07430934 |
| 531 | Отдел МВД России по ЗАТО г. Снежинск Челябинской области | Челябинская область, г. Снежинск, ул. Дзержинского,26 ИНН 7423003358 | Бронежилет «Комфорт 3–1 | Челябинская обл., г. Снежинск, ул. Дзержинского, 26 | Инвентарный номер: 061600000000837 Реестровый номер: 07430935 |
| 532 | Отдел МВД России по ЗАТО г. Снежинск Челябинской области | Челябинская область, г. Снежинск, ул. Дзержинского,26 ИНН 7423003358 | Бронежилет «Комфорт 3–1» | Челябинская обл., г. Снежинск, ул. Дзержинского, 26 | Инвентарный номер: 061600000000838 Реестровый номер: 07430936 |
| 533 | Отдел МВД России по ЗАТО г. Снежинск Челябинской области | Челябинская область, г. Снежинск, ул. Дзержинского,26 ИНН 7423003358 | Бронежилет «Комфорт 3–1» | Челябинская обл., г. Снежинск, ул. Дзержинского, 26 | Инвентарный номер: 061600000000839 Реестровый номер: 07430937 |
| 534 | Отдел МВД России по ЗАТО г. Снежинск Челябинской области | Челябинская область, г. Снежинск, ул. Дзержинского,26 ИНН 7423003358 | Бронежилет «Комфорт 3–1» | Челябинская обл., г. Снежинск, ул. Дзержинского, 26 | Инвентарный номер: 061600000000840 Реестровый номер: 07430938 |
| 535 | Отдел МВД России по ЗАТО г. Снежинск Челябинской области | Челябинская область, г. Снежинск, ул. Дзержинского,26 ИНН 7423003358 | Монтируемое оборудование стул 4 шт. | Челябинская обл., г. Снежинск, ул. Дзержинского, 26 | Инвентарный номер: 061600000000841 Реестровый номер: 07430939 |
| 536 | Отдел МВД России по ЗАТО г. Снежинск Челябинской области | Челябинская область, г. Снежинск, ул. Дзержинского,26 ИНН 7423003358 | Монтируемое оборудование стул 4 шт. | Челябинская обл., г. Снежинск, ул. Дзержинского, 26 | Инвентарный номер: 061600000000842 Реестровый номер: 07430940 |
| 537 | Отдел МВД России по ЗАТО г. Снежинск Челябинской области | Челябинская область, г. Снежинск, ул. Дзержинского,26 ИНН 7423003358 | Монтируемое оборудование стул 4 шт. | Челябинская обл., г. Снежинск, ул. Дзержинского, 26 | Инвентарный номер: 061600000000843 Реестровый номер: 07430941 |
| 538 | Отдел МВД России по ЗАТО г. Снежинск Челябинской области | Челябинская область, г. Снежинск, ул. Дзержинского,26 ИНН 7423003358 | Монтируемое оборудование стул 4 шт. | Челябинская обл., г. Снежинск, ул. Дзержинского, 26 | Инвентарный номер: 061600000000844 Реестровый номер: 07430942 |
| 539 | Отдел МВД России по ЗАТО г. Снежинск Челябинской области | Челябинская область, г. Снежинск, ул. Дзержинского,26 ИНН 7423003358 | Монтируемое оборудование стул 4 шт. | Челябинская обл., г. Снежинск, ул. Дзержинского, 26 | Инвентарный номер: 061600000000845 Реестровый номер: 07430943 |
| 540 | Отдел МВД России по ЗАТО г. Снежинск Челябинской области | Челябинская область, г. Снежинск, ул. Дзержинского,26 ИНН 7423003358 | Монтируемое оборудование стул 4 шт. | Челябинская обл., г. Снежинск, ул. Дзержинского, 26 | Инвентарный номер: 061600000000846 Реестровый номер: 07430944 |
| 541 | Отдел МВД России по ЗАТО г. Снежинск Челябинской области | Челябинская область, г. Снежинск, ул. Дзержинского,26 ИНН 7423003358 | Монтируемое оборудование стул 4 шт. | Челябинская обл., г. Снежинск, ул. Дзержинского, 26 | Инвентарный номер: 061600000000847 Реестровый номер: 07430945 |
| 542 | Отдел МВД России по ЗАТО г. Снежинск Челябинской области | Челябинская область, г. Снежинск, ул. Дзержинского,26 ИНН 7423003358 | Монтируемое оборудование стул 4 шт. | Челябинская обл., г. Снежинск, ул. Дзержинского, 26 | Инвентарный номер: 061600000000848 Реестровый номер: 07430946 |
| 543 | Отдел МВД России по ЗАТО г. Снежинск Челябинской области | Челябинская область, г. Снежинск, ул. Дзержинского,26 ИНН 7423003358 | Монтируемое оборудование стул 4 шт. | Челябинская обл., г. Снежинск, ул. Дзержинского, 26 | Инвентарный номер: 061600000000849 Реестровый номер: 07430947 |
| 544 | Отдел МВД России по ЗАТО г. Снежинск Челябинской области | Челябинская область, г. Снежинск, ул. Дзержинского,26 ИНН 7423003358 | Монтируемое оборудование стул 4 шт. | Челябинская обл., г. Снежинск, ул. Дзержинского, 26 | Инвентарный номер: 061600000000850 Реестровый номер: 07430948 |
| 545 | Отдел МВД России по ЗАТО г. Снежинск Челябинской области | Челябинская область, г. Снежинск, ул. Дзержинского,26 ИНН 7423003358 | Монтируемое оборудование стул 4 шт. | Челябинская обл., г. Снежинск, ул. Дзержинского, 26 | Инвентарный номер: 061600000000851 Реестровый номер: 07430949 |
| 546 | Отдел МВД России по ЗАТО г. Снежинск Челябинской области | Челябинская область, г. Снежинск, ул. Дзержинского,26 ИНН 7423003358 | Монтируемое оборудование стул 5 шт. | Челябинская обл., г. Снежинск, ул. Дзержинского, 26 | Инвентарный номер: 061600000000852 Реестровый номер: 07430950 |
| 547 | Отдел МВД России по ЗАТО г. Снежинск Челябинской области | Челябинская область, г. Снежинск, ул. Дзержинского,26 ИНН 7423003358 | Монтируемое оборудование стул 5 шт. | Челябинская обл., г. Снежинск, ул. Дзержинского, 26 | Инвентарный номер: 061600000000853 Реестровый номер: 07430951 |
| 548 | Отдел МВД России по ЗАТО г. Снежинск Челябинской области | Челябинская область, г. Снежинск, ул. Дзержинского,26 ИНН 7423003358 | Монтируемое оборудование стул 5 шт. | Челябинская обл., г. Снежинск, ул. Дзержинского, 26 | Инвентарный номер: 061600000000854 Реестровый номер: 07430952 |
| 549 | Отдел МВД России по ЗАТО г. Снежинск Челябинской области | Челябинская область, г. Снежинск, ул. Дзержинского,26 ИНН 7423003358 | Монтируемое оборудование стул 5 шт. | Челябинская обл., г. Снежинск, ул. Дзержинского, 26 | Инвентарный номер: 061600000000855 Реестровый номер: 07430953 |
| 550 | Отдел МВД России по ЗАТО г. Снежинск Челябинской области | Челябинская область, г. Снежинск, ул. Дзержинского,26 ИНН 7423003358 | Монтируемое оборудование стул 5 шт. | Челябинская обл., г. Снежинск, ул. Дзержинского, 26 | Инвентарный номер: 061600000000856 Реестровый номер: 07430954 |
| 551 | Отдел МВД России по ЗАТО г. Снежинск Челябинской области | Челябинская область, г. Снежинск, ул. Дзержинского,26 ИНН 7423003358 | Монтируемое оборудование стул 5 шт. | Челябинская обл., г. Снежинск, ул. Дзержинского, 26 | Инвентарный номер: 061600000000857 Реестровый номер: 07430955 |
| 552 | Отдел МВД России по ЗАТО г. Снежинск Челябинской области | Челябинская область, г. Снежинск, ул. Дзержинского,26 ИНН 7423003358 | Монтируемое оборудование стул 5 шт. | Челябинская обл., г. Снежинск, ул. Дзержинского, 26 | Инвентарный номер: 061600000000858 Реестровый номер: 07430956 |
| 553 | Отдел МВД России по ЗАТО г. Снежинск Челябинской области | Челябинская область, г. Снежинск, ул. Дзержинского,26 ИНН 7423003358 | Монтируемое оборудование стул 5 шт. | Челябинская обл., г. Снежинск, ул. Дзержинского, 26 | Инвентарный номер: 061600000000859 Реестровый номер: 07430957 |
| 554 | Отдел МВД России по ЗАТО г. Снежинск Челябинской области | Челябинская область, г. Снежинск, ул. Дзержинского,26 ИНН 7423003358 | Монтируемое оборудование стул 5 шт. | Челябинская обл., г. Снежинск, ул. Дзержинского, 26 | Инвентарный номер: 061600000000860 Реестровый номер: 07430958 |
| 555 | Отдел МВД России по ЗАТО г. Снежинск Челябинской области | Челябинская область, г. Снежинск, ул. Дзержинского,26 ИНН 7423003358 | Монтируемое оборудование стул 5 шт. | Челябинская обл., г. Снежинск, ул. Дзержинского, 26 | Инвентарный номер: 061600000000861 Реестровый номер: 07430959 |
| 556 | Отдел МВД России по ЗАТО г. Снежинск Челябинской области | Челябинская область, г. Снежинск, ул. Дзержинского,26 ИНН 7423003358 | Монтируемое оборудование стул 5 шт. | Челябинская обл., г. Снежинск, ул. Дзержинского, 26 | Инвентарный номер: 061600000000862 Реестровый номер: 07430960 |
| 557 | Отдел МВД России по ЗАТО г. Снежинск Челябинской области | Челябинская область, г. Снежинск, ул. Дзержинского,26 ИНН 7423003358 | Монтируемое оборудование стул 5 шт. | Челябинская обл., г. Снежинск, ул. Дзержинского, 26 | Инвентарный номер: 061600000000863 Реестровый номер: 07430961 |
| 558 | Отдел МВД России по ЗАТО г. Снежинск Челябинской области | Челябинская область, г. Снежинск, ул. Дзержинского,26 ИНН 7423003358 | СГУ Южный Урал | Челябинская обл., г. Снежинск, ул. Дзержинского, 26 | Инвентарный номер: 041400000001900 Реестровый номер: 07430962 |
| 559 | Отдел МВД России по ЗАТО г. Снежинск Челябинской области | Челябинская область, г. Снежинск, ул. Дзержинского,26 ИНН 7423003358 | СГУ Южный Урал | Челябинская обл., г. Снежинск, ул. Дзержинского, 26 | Инвентарный номер: 041400000001901 Реестровый номер: 07430963 |
| 560 | Отдел МВД России по ЗАТО г. Снежинск Челябинской области | Челябинская область, г. Снежинск, ул. Дзержинского,26 ИНН 7423003358 | Шкаф 3 | Челябинская обл., г. Снежинск, ул. Дзержинского, 26 | Инвентарный номер: 061600000000864 Реестровый номер: 07430964 |
| 561 | Отдел МВД России по ЗАТО г. Снежинск Челябинской области | Челябинская область, г. Снежинск, ул. Дзержинского,26 ИНН 7423003358 | Шкаф 3 | Челябинская обл., г. Снежинск, ул. Дзержинского, 26 | Инвентарный номер: 061600000000865 Реестровый номер: 07430965 |
| 562 | Отдел МВД России по ЗАТО г. Снежинск Челябинской области | Челябинская область, г. Снежинск, ул. Дзержинского,26 ИНН 7423003358 | Шкаф 3 | Челябинская обл., г. Снежинск, ул. Дзержинского, 26 | Инвентарный номер: 061600000000866 Реестровый номер: 07430966 |
| 563 | Отдел МВД России по ЗАТО г. Снежинск Челябинской области | Челябинская область, г. Снежинск, ул. Дзержинского,26 ИНН 7423003358 | Шкаф 3 | Челябинская обл., г. Снежинск, ул. Дзержинского, 26 | Инвентарный номер: 061600000000867 Реестровый номер: 07430967 |

| | | | | | |
|---|---|---|---|---|---|
| 564 | Отдел МВД России по ЗАТО г. Снежинск Челябинской области | Челябинская область, г. Снежинск, ул. Дзержинского,26 ИНН 7423003358 | Шкаф 3 | Челябинская обл., г. Снежинск, ул. Дзержинского, 26 | Инвентарный номер: 061600000000868 Реестровый номер: 07430968 |
| 565 | Отдел МВД России по ЗАТО г. Снежинск Челябинской области | Челябинская область, г. Снежинск, ул. Дзержинского,26 ИНН 7423003358 | Шкаф 3 | Челябинская обл., г. Снежинск, ул. Дзержинского, 26 | Инвентарный номер: 061600000000869 Реестровый номер: 07430969 |
| 566 | Отдел МВД России по ЗАТО г. Снежинск Челябинской области | Челябинская область, г. Снежинск, ул. Дзержинского,26 ИНН 7423003358 | Шкаф 3 | Челябинская обл., г. Снежинск, ул. Дзержинского, 26 | Инвентарный номер: 061600000000870 Реестровый номер: 07430970 |
| 567 | Отдел МВД России по ЗАТО г. Снежинск Челябинской области | Челябинская область, г. Снежинск, ул. Дзержинского,26 ИНН 7423003358 | Шкаф 3 | Челябинская обл., г. Снежинск, ул. Дзержинского, 26 | Инвентарный номер: 061600000000871 Реестровый номер: 07430971 |
| 568 | Отдел МВД России по ЗАТО г. Снежинск Челябинской области | Челябинская область, г. Снежинск, ул. Дзержинского,26 ИНН 7423003358 | Шкаф 3 | Челябинская обл., г. Снежинск, ул. Дзержинского, 26 | Инвентарный номер: 061600000000872 Реестровый номер: 07430972 |
| 569 | Отдел МВД России по ЗАТО г. Снежинск Челябинской области | Челябинская область, г. Снежинск, ул. Дзержинского,26 ИНН 7423003358 | Шкаф 3 | Челябинская обл., г. Снежинск, ул. Дзержинского, 26 | Инвентарный номер: 061600000000873 Реестровый номер: 07430973 |
| 570 | Отдел МВД России по ЗАТО г. Снежинск Челябинской области | Челябинская область, г. Снежинск, ул. Дзержинского,26 ИНН 7423003358 | Шкаф 3 | Челябинская обл., г. Снежинск, ул. Дзержинского, 26 | Инвентарный номер: 061600000000874 Реестровый номер: 07430974 |
| 571 | Отдел МВД России по ЗАТО г. Снежинск Челябинской области | Челябинская область, г. Снежинск, ул. Дзержинского,26 ИНН 7423003358 | Шкаф 3 | Челябинская обл., г. Снежинск, ул. Дзержинского, 26 | Инвентарный номер: 061600000000875 Реестровый номер: 07430975 |
| 572 | Отдел МВД России по ЗАТО г. Снежинск Челябинской области | Челябинская область, г. Снежинск, ул. Дзержинского,26 ИНН 7423003358 | Шкаф 3 | Челябинская обл., г. Снежинск, ул. Дзержинского, 26 | Инвентарный номер: 061600000000876 Реестровый номер: 07430976 |
| 573 | Отдел МВД России по ЗАТО г. Снежинск Челябинской области | Челябинская область, г. Снежинск, ул. Дзержинского,26 ИНН 7423003358 | Шкаф 3 | Челябинская обл., г. Снежинск, ул. Дзержинского, 26 | Инвентарный номер: 061600000000877 Реестровый номер: 07430977 |
| 574 | Отдел МВД России по ЗАТО г. Снежинск Челябинской области | Челябинская область, г. Снежинск, ул. Дзержинского,26 ИНН 7423003358 | Шкаф 3 | Челябинская обл., г. Снежинск, ул. Дзержинского, 26 | Инвентарный номер: 061600000000878 Реестровый номер: 07430978 |
| 575 | Отдел МВД России по ЗАТО г. Снежинск Челябинской области | Челябинская область, г. Снежинск, ул. Дзержинского,26 ИНН 7423003358 | Шкаф 3 | Челябинская обл., г. Снежинск, ул. Дзержинского, 26 | Инвентарный номер: 061600000000879 Реестровый номер: 07430979 |
| 576 | Отдел МВД России по ЗАТО г. Снежинск Челябинской области | Челябинская область, г. Снежинск, ул. Дзержинского,26 ИНН 7423003358 | Шкаф 3 | Челябинская обл., г. Снежинск, ул. Дзержинского, 26 | Инвентарный номер: 061600000000880 Реестровый номер: 07430980 |
| 577 | Отдел МВД России по ЗАТО г. Снежинск Челябинской области | Челябинская область, г. Снежинск, ул. Дзержинского,26 ИНН 7423003358 | Шкаф 3 | Челябинская обл., г. Снежинск, ул. Дзержинского, 26 | Инвентарный номер: 061600000000881 Реестровый номер: 07430981 |
| 578 | Отдел МВД России по ЗАТО г. Снежинск Челябинской области | Челябинская область, г. Снежинск, ул. Дзержинского,26 ИНН 7423003358 | Шкаф 3 | Челябинская обл., г. Снежинск, ул. Дзержинского, 26 | Инвентарный номер: 061600000000882 Реестровый номер: 07430982 |
| 579 | Отдел МВД России по ЗАТО г. Снежинск Челябинской области | Челябинская область, г. Снежинск, ул. Дзержинского,26 ИНН 7423003358 | Шкаф 3 | Челябинская обл., г. Снежинск, ул. Дзержинского, 26 | Инвентарный номер: 061600000000883 Реестровый номер: 07430983 |
| 580 | Отдел МВД России по ЗАТО г. Снежинск Челябинской области | Челябинская область, г. Снежинск, ул. Дзержинского,26 ИНН 7423003358 | Шкаф 3 | Челябинская обл., г. Снежинск, ул. Дзержинского, 26 | Инвентарный номер: 061600000000884 Реестровый номер: 07430984 |
| 581 | Отдел МВД России по ЗАТО г. Снежинск Челябинской области | Челябинская область, г. Снежинск, ул. Дзержинского,26 ИНН 7423003358 | Шкаф 3 | Челябинская обл., г. Снежинск, ул. Дзержинского, 26 | Инвентарный номер: 061600000000885 Реестровый номер: 07430985 |
| 582 | Отдел МВД России по ЗАТО г. Снежинск Челябинской области | Челябинская область, г. Снежинск, ул. Дзержинского,26 ИНН 7423003358 | Шкаф 3 | Челябинская обл., г. Снежинск, ул. Дзержинского, 26 | Инвентарный номер: 061600000000886 Реестровый номер: 07430986 |
| 583 | Отдел МВД России по ЗАТО г. Снежинск Челябинской области | Челябинская область, г. Снежинск, ул. Дзержинского,26 ИНН 7423003358 | Шкаф 3 | Челябинская обл., г. Снежинск, ул. Дзержинского, 26 | Инвентарный номер: 061600000000887 Реестровый номер: 07430987 |
| 584 | Отдел МВД России по ЗАТО г. Снежинск Челябинской области | Челябинская область, г. Снежинск, ул. Дзержинского,26 ИНН 7423003358 | Шкаф 75 | Челябинская обл., г. Снежинск, ул. Дзержинского, 26 | Инвентарный номер: 061600000000888 Реестровый номер: 07430988 |
| 585 | Отдел МВД России по ЗАТО г. Снежинск Челябинской области | Челябинская область, г. Снежинск, ул. Дзержинского,26 ИНН 7423003358 | Шкаф 77 | Челябинская обл., г. Снежинск, ул. Дзержинского, 26 | Инвентарный номер: 061600000000889 Реестровый номер: 07430989 |
| 586 | Отдел МВД России по ЗАТО г. Снежинск Челябинской области | Челябинская область, г. Снежинск, ул. Дзержинского,26 ИНН 7423003358 | Шкаф 77 | Челябинская обл., г. Снежинск, ул. Дзержинского, 26 | Инвентарный номер: 061600000000890 Реестровый номер: 07430990 |
| 587 | Отдел МВД России по ЗАТО г. Снежинск Челябинской области | Челябинская область, г. Снежинск, ул. Дзержинского,26 ИНН 7423003358 | Шкаф для документов | Челябинская обл., г. Снежинск, ул. Дзержинского, 26 | Инвентарный номер: 061600000000891 Реестровый номер: 07430991 |
| 588 | Отдел МВД России по ЗАТО г. Снежинск Челябинской области | Челябинская область, г. Снежинск, ул. Дзержинского,26 ИНН 7423003358 | Шкаф для документов | Челябинская обл., г. Снежинск, ул. Дзержинского, 26 | Инвентарный номер: 061600000000892 Реестровый номер: 07430992 |
| 589 | Отдел МВД России по ЗАТО г. Снежинск Челябинской области | Челябинская область, г. Снежинск, ул. Дзержинского,26 ИНН 7423003358 | Шкаф для документов | Челябинская обл., г. Снежинск, ул. Дзержинского, 26 | Инвентарный номер: 061600000000893 Реестровый номер: 07430993 |
| 590 | Отдел МВД России по ЗАТО г. Снежинск Челябинской области | Челябинская область, г. Снежинск, ул. Дзержинского,26 ИНН 7423003358 | Шкаф для документов | Челябинская обл., г. Снежинск, ул. Дзержинского, 26 | Инвентарный номер: 061600000000894 Реестровый номер: 07430994 |
| 591 | Отдел МВД России по ЗАТО г. Снежинск Челябинской области | Челябинская область, г. Снежинск, ул. Дзержинского,26 ИНН 7423003358 | Шкаф для одежды | Челябинская обл., г. Снежинск, ул. Дзержинского, 26 | Инвентарный номер: 061600000000895 Реестровый номер: 07430995 |
| 592 | Отдел МВД России по ЗАТО г. Снежинск Челябинской области | Челябинская область, г. Снежинск, ул. Дзержинского,26 ИНН 7423003358 | Шкаф Ш-9 | Челябинская обл., г. Снежинск, ул. Дзержинского, 26 | Инвентарный номер: 061600000000896 Реестровый номер: 07430996 |
| 593 | Отдел МВД России по ЗАТО г. Снежинск Челябинской области | Челябинская область, г. Снежинск, ул. Дзержинского,26 ИНН 7423003358 | Шкаф Ш-9 | Челябинская обл., г. Снежинск, ул. Дзержинского, 26 | Инвентарный номер: 061600000000897 Реестровый номер: 07430997 |
| 594 | Отдел МВД России по ЗАТО г. Снежинск Челябинской области | Челябинская область, г. Снежинск, ул. Дзержинского,26 ИНН 7423003358 | Шкаф ШО 3 | Челябинская обл., г. Снежинск, ул. Дзержинского, 26 | Инвентарный номер: 061600000000898 Реестровый номер: 07430998 |
| 595 | Отдел МВД России по ЗАТО г. Снежинск Челябинской области | Челябинская область, г. Снежинск, ул. Дзержинского,26 ИНН 7423003358 | Шкаф ШО 3 | Челябинская обл., г. Снежинск, ул. Дзержинского, 26 | Инвентарный номер: 061600000000899 Реестровый номер: 07430999 |
| 596 | Отдел МВД России по ЗАТО г. Снежинск Челябинской области | Челябинская область, г. Снежинск, ул. Дзержинского,26 ИНН 7423003358 | Облучатель ОБНП 2 (2*15) с ДБМ-15–4шт.) (переносной) | Челябинская обл., г. Снежинск, ул. Дзержинского, 26 | Инвентарный номер: 061600000000900 Реестровый номер: 07431000 |
| 597 | Отдел МВД России по ЗАТО г. Снежинск Челябинской области | Челябинская область, г. Снежинск, ул. Дзержинского,26 ИНН 7423003358 | Костюм спецзащиты СКИФ 1/2 МЗ р.57–59 | Челябинская обл., г. Снежинск, ул. Дзержинского, 26 | Инвентарный номер: 061600000000901 Реестровый номер: 07431001 |
| 598 | Отдел МВД России по ЗАТО г. Снежинск Челябинской области | Челябинская область, г. Снежинск, ул. Дзержинского,26 ИНН 7423003358 | Костюм спецзащиты СКИФ 1/2 МЗ р.57–59 | Челябинская обл., г. Снежинск, ул. Дзержинского, 26 | Инвентарный номер: 061600000000902 Реестровый номер: 07431002 |
| 599 | Отдел МВД России по ЗАТО г. Снежинск Челябинской области | Челябинская область, г. Снежинск, ул. Дзержинского,26 ИНН 7423003358 | Костюм спецзащиты СКИФ 1/2 МЗ р.57–59 | Челябинская обл., г. Снежинск, ул. Дзержинского, 26 | Инвентарный номер: 061600000000903 Реестровый номер: 07431003 |
| 600 | Отдел МВД России по ЗАТО г. Снежинск Челябинской области | Челябинская область, г. Снежинск, ул. Дзержинского,26 ИНН 7423003358 | Костюм спецзащиты СКИФ 1/2 МЗ р.57–59 | Челябинская обл., г. Снежинск, ул. Дзержинского, 26 | Инвентарный номер: 061600000000904 Реестровый номер: 07431004 |
| 601 | Отдел МВД России по ЗАТО г. Снежинск Челябинской области | Челябинская область, г. Снежинск, ул. Дзержинского,26 ИНН 7423003358 | Костюм спецзащиты СКИФ 1/2 МЗ р.57–59 | Челябинская обл., г. Снежинск, ул. Дзержинского, 26 | Инвентарный номер: 061600000000905 Реестровый номер: 07431005 |
| 602 | Отдел МВД России по ЗАТО г. Снежинск Челябинской области | Челябинская область, г. Снежинск, ул. Дзержинского,26 ИНН 7423003358 | Костюм спецзащиты СКИФ 1/2 МЗ р.57–59 | Челябинская обл., г. Снежинск, ул. Дзержинского, 26 | Инвентарный номер: 061600000000906 Реестровый номер: 07431006 |
| 603 | Отдел МВД России по ЗАТО г. Снежинск Челябинской области | Челябинская область, г. Снежинск, ул. Дзержинского,26 ИНН 7423003358 | Костюм спецзащиты СКИФ 1/2 МЗ р.57–59 | Челябинская обл., г. Снежинск, ул. Дзержинского, 26 | Инвентарный номер: 061600000000907 Реестровый номер: 07431007 |
| 604 | Отдел МВД России по ЗАТО г. Снежинск Челябинской области | Челябинская область, г. Снежинск, ул. Дзержинского,26 ИНН 7423003358 | Костюм спецзащиты СКИФ 1/2 МЗ р.60–61 | Челябинская обл., г. Снежинск, ул. Дзержинского, 26 | Инвентарный номер: 061600000000908 Реестровый номер: 07431008 |
| 605 | Отдел МВД России по ЗАТО г. Снежинск Челябинской области | Челябинская область, г. Снежинск, ул. Дзержинского,26 ИНН 7423003358 | Костюм спецзащиты СКИФ 1/2 МЗ р.60–61 | Челябинская обл., г. Снежинск, ул. Дзержинского, 26 | Инвентарный номер: 061600000000909 Реестровый номер: 07431009 |
| 606 | Отдел МВД России по ЗАТО г. Снежинск Челябинской области | Челябинская область, г. Снежинск, ул. Дзержинского,26 ИНН 7423003358 | Костюм спецзащиты СКИФ 1/2 МЗ р.60–61 | Челябинская обл., г. Снежинск, ул. Дзержинского, 26 | Инвентарный номер: 061600000000910 Реестровый номер: 07431010 |
| 607 | Отдел МВД России по ЗАТО г. Снежинск Челябинской области | Челябинская область, г. Снежинск, ул. Дзержинского,26 ИНН 7423003358 | Шкаф ШТ-2 | Челябинская обл., г. Снежинск, ул. Дзержинского, 26 | Инвентарный номер: 061600000000911 Реестровый номер: 07431011 |
| 608 | Отдел МВД России по ЗАТО г. Снежинск Челябинской области | Челябинская область, г. Снежинск, ул. Дзержинского,26 ИНН 7423003358 | Шкаф ШТ-2 | Челябинская обл., г. Снежинск, ул. Дзержинского, 26 | Инвентарный номер: 061600000000912 Реестровый номер: 07431012 |
| 609 | Отдел МВД России по ЗАТО г. Снежинск Челябинской области | Челябинская область, г. Снежинск, ул. Дзержинского,26 ИНН 7423003358 | Радиостанция носимая Motorola CP140 | Челябинская обл., г. Снежинск, ул. Дзержинского, 26 | Инвентарный номер: 041400000001799 Реестровый номер: 07431015 |
| 610 | Отдел МВД России по ЗАТО г. Снежинск Челябинской области | Челябинская область, г. Снежинск, ул. Дзержинского,26 ИНН 7423003358 | Алкотестер 203 (Минск) | Челябинская обл., г. Снежинск, ул. Дзержинского, 26 | Инвентарный номер: 091800000000106 Реестровый номер: 07431024 |
| 611 | Отдел МВД России по ЗАТО г. Снежинск Челябинской области | Челябинская область, г. Снежинск, ул. Дзержинского,26 ИНН 7423003358 | Алкотестер 203 (Минск) | Челябинская обл., г. Снежинск, ул. Дзержинского, 26 | Инвентарный номер: 091800000000107 Реестровый номер: 07431025 |

| | | | | | |
|---|---|---|---|---|---|
| 612 | Отдел МВД России по ЗАТО г. Снежинск Челябинской области | Челябинская область, г. Снежинск, ул. Дзержинского,26 ИНН 7423003358 | Банковская стойка | Челябинская обл., г. Снежинск, ул. Дзержинского, 26 | Инвентарный номер: 061600000000913 Реестровый номер: 07431026 |
| 613 | Отдел МВД России по ЗАТО г. Снежинск Челябинской области | Челябинская область, г. Снежинск, ул. Дзержинского,26 ИНН 7423003358 | Блок расширения GDK-162 EXP KSV | Челябинская обл., г. Снежинск, ул. Дзержинского, 26 | Инвентарный номер: 041400000001903 Реестровый номер: 07431027 |
| 614 | Отдел МВД России по ЗАТО г. Снежинск Челябинской области | Челябинская область, г. Снежинск, ул. Дзержинского,26 ИНН 7423003358 | Видеокамера «Panasonic, SDR-SW20» | Челябинская обл., г. Снежинск, ул. Дзержинского, 26 | Инвентарный номер: 041400000001904 Реестровый номер: 07431028 |
| 615 | Отдел МВД России по ЗАТО г. Снежинск Челябинской области | Челябинская область, г. Снежинск, ул. Дзержинского,26 ИНН 7423003358 | Видеокамера «Panasonic, SDR-SW20» | Челябинская обл., г. Снежинск, ул. Дзержинского, 26 | Инвентарный номер: 041400000001905 Реестровый номер: 07431029 |
| 616 | Отдел МВД России по ЗАТО г. Снежинск Челябинской области | Челябинская область, г. Снежинск, ул. Дзержинского,26 ИНН 7423003358 | Видеокамера «Panasonic, SDR-SW20» | Челябинская обл., г. Снежинск, ул. Дзержинского, 26 | Инвентарный номер: 041400000001906 Реестровый номер: 07431030 |
| 617 | Отдел МВД России по ЗАТО г. Снежинск Челябинской области | Челябинская область, г. Снежинск, ул. Дзержинского,26 ИНН 7423003358 | Видеокамера «Sony» HDD 40 гБ | Челябинская обл., г. Снежинск, ул. Дзержинского, 26 | Инвентарный номер: 041400000001907 Реестровый номер: 07431031 |
| 618 | Отдел МВД России по ЗАТО г. Снежинск Челябинской области | Челябинская область, г. Снежинск, ул. Дзержинского,26 ИНН 7423003358 | Видеокамера уличная Germikom | Челябинская обл., г. Снежинск, ул. Дзержинского, 26 | Инвентарный номер: 041400000001908 Реестровый номер: 07431032 |
| 619 | Отдел МВД России по ЗАТО г. Снежинск Челябинской области | Челябинская область, г. Снежинск, ул. Дзержинского,26 ИНН 7423003358 | Видеокамера уличная Germikom | Челябинская обл., г. Снежинск, ул. Дзержинского, 26 | Инвентарный номер: 041400000001909 Реестровый номер: 07431033 |
| 620 | Отдел МВД России по ЗАТО г. Снежинск Челябинской области | Челябинская область, г. Снежинск, ул. Дзержинского,26 ИНН 7423003358 | Видеокамера уличная Germikom | Челябинская обл., г. Снежинск, ул. Дзержинского, 26 | Инвентарный номер: 041400000001910 Реестровый номер: 07431034 |
| 621 | Отдел МВД России по ЗАТО г. Снежинск Челябинской области | Челябинская область, г. Снежинск, ул. Дзержинского,26 ИНН 7423003358 | Видеоприемник ПРМ ТВ | Челябинская обл., г. Снежинск, ул. Дзержинского, 26 | Инвентарный номер: 041400000001911 Реестровый номер: 07431035 |
| 622 | Отдел МВД России по ЗАТО г. Снежинск Челябинской области | Челябинская область, г. Снежинск, ул. Дзержинского,26 ИНН 7423003358 | Генератор шума «Соната- Р 2» | Челябинская обл., г. Снежинск, ул. Дзержинского, 26 | Инвентарный номер: 041400000001912 Реестровый номер: 07431036 |
| 623 | Отдел МВД России по ЗАТО г. Снежинск Челябинской области | Челябинская область, г. Снежинск, ул. Дзержинского,26 ИНН 7423003358 | Генератор шума «Соната- Р 2» | Челябинская обл., г. Снежинск, ул. Дзержинского, 26 | Инвентарный номер: 041400000001913 Реестровый номер: 07431037 |
| 624 | Отдел МВД России по ЗАТО г. Снежинск Челябинской области | Челябинская область, г. Снежинск, ул. Дзержинского,26 ИНН 7423003358 | Генератор шума «Соната- Р 2» | Челябинская обл., г. Снежинск, ул. Дзержинского, 26 | Инвентарный номер: 041400000001914 Реестровый номер: 07431038 |
| 625 | Отдел МВД России по ЗАТО г. Снежинск Челябинской области | Челябинская область, г. Снежинск, ул. Дзержинского,26 ИНН 7423003358 | Генератор шума «Соната- Р 2 | Челябинская обл., г. Снежинск, ул. Дзержинского, 26 | Инвентарный номер: 041400000001915 Реестровый номер: 07431039 |
| 626 | Отдел МВД России по ЗАТО г. Снежинск Челябинской области | Челябинская область, г. Снежинск, ул. Дзержинского,26 ИНН 7423003358 | Генератор шума «Соната- Р 2» | Челябинская обл., г. Снежинск, ул. Дзержинского, 26 | Инвентарный номер: 041400000001916 Реестровый номер: 07431040 |
| 627 | Отдел МВД России по ЗАТО г. Снежинск Челябинской области | Челябинская область, г. Снежинск, ул. Дзержинского,26 ИНН 7423003358 | Генератор шума «Соната- Р 2» | Челябинская обл., г. Снежинск, ул. Дзержинского, 26 | Инвентарный номер: 041400000001917 Реестровый номер: 07431041 |
| 628 | Отдел МВД России по ЗАТО г. Снежинск Челябинской области | Челябинская область, г. Снежинск, ул. Дзержинского,26 ИНН 7423003358 | Декоративная решетка | Челябинская обл., г. Снежинск, ул. Дзержинского, 26 | Инвентарный номер: 061600000000914 Реестровый номер: 07431042 |
| 629 | Отдел МВД России по ЗАТО г. Снежинск Челябинской области | Челябинская область, г. Снежинск, ул. Дзержинского,26 ИНН 7423003358 | Диктофон VT-32F-2G | Челябинская обл., г. Снежинск, ул. Дзержинского, 26 | Инвентарный номер: 041400000001918 Реестровый номер: 07431043 |
| 630 | Отдел МВД России по ЗАТО г. Снежинск Челябинской области | Челябинская область, г. Снежинск, ул. Дзержинского,26 ИНН 7423003358 | Измеритель свето-пропускания стекол «ТОНИК» | Челябинская обл., г. Снежинск, ул. Дзержинского, 26 | Инвентарный номер: 041400000001919 Реестровый номер: 07431044 |
| 631 | Отдел МВД России по ЗАТО г. Снежинск Челябинской области | Челябинская область, г. Снежинск, ул. Дзержинского,26 ИНН 7423003358 | Измеритель скорости «Визир» | Челябинская обл., г. Снежинск, ул. Дзержинского, 26 | Инвентарный номер: 041400000001920 Реестровый номер: 07431045 |
| 632 | Отдел МВД России по ЗАТО г. Снежинск Челябинской области | Челябинская область, г. Снежинск, ул. Дзержинского,26 ИНН 7423003358 | Измеритель скорости «Визир» | Челябинская обл., г. Снежинск, ул. Дзержинского, 26 | Инвентарный номер: 041400000001921 Реестровый номер: 07431046 |
| 633 | Отдел МВД России по ЗАТО г. Снежинск Челябинской области | Челябинская область, г. Снежинск, ул. Дзержинского,26 ИНН 7423003358 | Измеритель скорости «Визир» | Челябинская обл., г. Снежинск, ул. Дзержинского, 26 | Инвентарный номер: 041400000001922 Реестровый номер: 07431047 |
| 634 | Отдел МВД России по ЗАТО г. Снежинск Челябинской области | Челябинская область, г. Снежинск, ул. Дзержинского,26 ИНН 7423003358 | KMA Canon FC 108 | Челябинская обл., г. Снежинск, ул. Дзержинского, 26 | Инвентарный номер: 041400000001923 Реестровый номер: 07431048 |
| 635 | Отдел МВД России по ЗАТО г. Снежинск Челябинской области | Челябинская область, г. Снежинск, ул. Дзержинского,26 ИНН 7423003358 | KMA Canon iR1018J | Челябинская обл., г. Снежинск, ул. Дзержинского, 26 | Инвентарный номер: 041400000001924 Реестровый номер: 07431049 |
| 636 | Отдел МВД России по ЗАТО г. Снежинск Челябинской области | Челябинская область, г. Снежинск, ул. Дзержинского,26 ИНН 7423003358 | KMA Canon iR1018J | Челябинская обл., г. Снежинск, ул. Дзержинского, 26 | Инвентарный номер: 041400000001925 Реестровый номер: 07431050 |
| 637 | Отдел МВД России по ЗАТО г. Снежинск Челябинской области | Челябинская область, г. Снежинск, ул. Дзержинского,26 ИНН 7423003358 | Комплектующие к зеркальной фото-камере Canon EOS 350 D | Челябинская обл., г. Снежинск, ул. Дзержинского, 26 | Инвентарный номер: 041400000001926 Реестровый номер: 07431051 |
| 638 | Отдел МВД России по ЗАТО г. Снежинск Челябинской области | Челябинская область, г. Снежинск, ул. Дзержинского,26 ИНН 7423003358 | Кондиционер «Delongi» | Челябинская обл., г. Снежинск, ул. Дзержинского, 26 | Инвентарный номер: 041400000001927 Реестровый номер: 07431052 |
| 639 | Отдел МВД России по ЗАТО г. Снежинск Челябинской области | Челябинская область, г. Снежинск, ул. Дзержинского,26 ИНН 7423003358 | Кондиционер «Samsung» | Челябинская обл., г. Снежинск, ул. Дзержинского, 26 | Инвентарный номер: 041400000001928 Реестровый номер: 07431053 |
| 640 | Отдел МВД России по ЗАТО г. Снежинск Челябинской области | Челябинская область, г. Снежинск, ул. Дзержинского,26 ИНН 7423003358 | Локос –2 | Челябинская обл., г. Снежинск, ул. Дзержинского, 26 | Инвентарный номер: 041400000001929 Реестровый номер: 07431054 |
| 641 | Отдел МВД России по ЗАТО г. Снежинск Челябинской области | Челябинская область, г. Снежинск, ул. Дзержинского,26 ИНН 7423003358 | Металлоискатель досмотровый «Sphinx, BM-611 PRO» | Челябинская обл., г. Снежинск, ул. Дзержинского, 26 | Инвентарный номер: 041400000001930 Реестровый номер: 07431055 |
| 642 | Отдел МВД России по ЗАТО г. Снежинск Челябинской области | Челябинская область, г. Снежинск, ул. Дзержинского,26 ИНН 7423003358 | Металлоискатель досмотровый «Sphinx, BM-611 PRO» | Челябинская обл., г. Снежинск, ул. Дзержинского, 26 | Инвентарный номер: 041400000001931 Реестровый номер: 07431056 |
| 643 | Отдел МВД России по ЗАТО г. Снежинск Челябинской области | Челябинская область, г. Снежинск, ул. Дзержинского,26 ИНН 7423003358 | Металлоискатель досмотровый «Sphinx, BM-611 PRO» | Челябинская обл., г. Снежинск, ул. Дзержинского, 26 | Инвентарный номер: 041400000001932 Реестровый номер: 07431057 |
| 644 | Отдел МВД России по ЗАТО г. Снежинск Челябинской области | Челябинская область, г. Снежинск, ул. Дзержинского,26 ИНН 7423003358 | Металлоискатель досмотровый «Sphinx, BM-611 PRO» | Челябинская обл., г. Снежинск, ул. Дзержинского, 26 | Инвентарный номер: 041400000001933 Реестровый номер: 07431058 |
| 645 | Отдел МВД России по ЗАТО г. Снежинск Челябинской области | Челябинская область, г. Снежинск, ул. Дзержинского,26 ИНН 7423003358 | Металлоискатель досмотровый «Sphinx, BM-611 PRO» | Челябинская обл., г. Снежинск, ул. Дзержинского, 26 | Инвентарный номер: 041400000001934 Реестровый номер: 07431059 |
| 646 | Отдел МВД России по ЗАТО г. Снежинск Челябинской области | Челябинская область, г. Снежинск, ул. Дзержинского,26 ИНН 7423003358 | Металлоискатель досмотровый «Sphinx, BM-611 PRO» | Челябинская обл., г. Снежинск, ул. Дзержинского, 26 | Инвентарный номер: 041400000001935 Реестровый номер: 07431060 |
| 647 | Отдел МВД России по ЗАТО г. Снежинск Челябинской области | Челябинская область, г. Снежинск, ул. Дзержинского,26 ИНН 7423003358 | Металлоискатель досмотровый «Sphinx, BM-611 PRO» | Челябинская обл., г. Снежинск, ул. Дзержинского, 26 | Инвентарный номер: 041400000001936 Реестровый номер: 07431061 |
| 648 | Отдел МВД России по ЗАТО г. Снежинск Челябинской области | Челябинская область, г. Снежинск, ул. Дзержинского,26 ИНН 7423003358 | Металлоискатель досмотровый «Sphinx, BM-611 PRO» | Челябинская обл., г. Снежинск, ул. Дзержинского, 26 | Инвентарный номер: 041400000001937 Реестровый номер: 07431062 |
| 649 | Отдел МВД России по ЗАТО г. Снежинск Челябинской области | Челябинская область, г. Снежинск, ул. Дзержинского,26 ИНН 7423003358 | Металлоискатель досмотровый «Sphinx, BM-611 PRO» | Челябинская обл., г. Снежинск, ул. Дзержинского, 26 | Инвентарный номер: 041400000001938 Реестровый номер: 07431063 |
| 650 | Отдел МВД России по ЗАТО г. Снежинск Челябинской области | Челябинская область, г. Снежинск, ул. Дзержинского,26 ИНН 7423003358 | Металлоискатель досмотровый «Sphinx, BM-611 PRO» | Челябинская обл., г. Снежинск, ул. Дзержинского, 26 | Инвентарный номер: 041400000001939 Реестровый номер: 07431064 |
| 651 | Отдел МВД России по ЗАТО г. Снежинск Челябинской области | Челябинская область, г. Снежинск, ул. Дзержинского,26 ИНН 7423003358 | Металлоискатель досмотровый «Sphinx, BM-611 PRO» | Челябинская обл., г. Снежинск, ул. Дзержинского, 26 | Инвентарный номер: 041400000001940 Реестровый номер: 07431065 |
| 652 | Отдел МВД России по ЗАТО г. Снежинск Челябинской области | Челябинская область, г. Снежинск, ул. Дзержинского,26 ИНН 7423003358 | Металлоискатель досмотровый «Sphinx, BM-611 PRO» | Челябинская обл., г. Снежинск, ул. Дзержинского, 26 | Инвентарный номер: 041400000001941 Реестровый номер: 07431066 |
| 653 | Отдел МВД России по ЗАТО г. Снежинск Челябинской области | Челябинская область, г. Снежинск, ул. Дзержинского,26 ИНН 7423003358 | Металлоискатель досмотровый «Sphinx, BM-611 PRO» | Челябинская обл., г. Снежинск, ул. Дзержинского, 26 | Инвентарный номер: 041400000001942 Реестровый номер: 07431067 |
| 654 | Отдел МВД России по ЗАТО г. Снежинск Челябинской области | Челябинская область, г. Снежинск, ул. Дзержинского,26 ИНН 7423003358 | Металлоискатель досмотровый «Sphinx, BM-611 PRO» | Челябинская обл., г. Снежинск, ул. Дзержинского, 26 | Инвентарный номер: 041400000001943 Реестровый номер: 07431068 |
| 655 | Отдел МВД России по ЗАТО г. Снежинск Челябинской области | Челябинская область, г. Снежинск, ул. Дзержинского,26 ИНН 7423003358 | Металлоискатель досмотровый «Sphinx, BM-611 PRO» | Челябинская обл., г. Снежинск, ул. Дзержинского, 26 | Инвентарный номер: 041400000001944 Реестровый номер: 07431069 |
| 656 | Отдел МВД России по ЗАТО г. Снежинск Челябинской области | Челябинская область, г. Снежинск, ул. Дзержинского,26 ИНН 7423003358 | Металлоискатель досмотровый «Sphinx, BM-611 PRO» | Челябинская обл., г. Снежинск, ул. Дзержинского, 26 | Инвентарный номер: 041400000001945 Реестровый номер: 07431070 |
| 657 | Отдел МВД России по ЗАТО г. Снежинск Челябинской области | Челябинская область, г. Снежинск, ул. Дзержинского,26 ИНН 7423003358 | Металлоискатель досмотровый «Sphinx, BM-611 PRO» | Челябинская обл., г. Снежинск, ул. Дзержинского, 26 | Инвентарный номер: 041400000001946 Реестровый номер: 07431071 |
| 658 | Отдел МВД России по ЗАТО г. Снежинск Челябинской области | Челябинская область, г. Снежинск, ул. Дзержинского,26 ИНН 7423003358 | Металлоискатель досмотровый «Sphinx, BM-611 PRO» | Челябинская обл., г. Снежинск, ул. Дзержинского, 26 | Инвентарный номер: 041400000001947 Реестровый номер: 07431072 |
| 659 | Отдел МВД России по ЗАТО г. Снежинск Челябинской области | Челябинская область, г. Снежинск, ул. Дзержинского,26 ИНН 7423003358 | Металлоискатель досмотровый «Sphinx, BM-611 PRO» | Челябинская обл., г. Снежинск, ул. Дзержинского, 26 | Инвентарный номер: 041400000001948 Реестровый номер: 07431073 |

| | | | | | |
|---|---|---|---|---|---|
| 660 | Отдел МВД России по ЗАТО г. Снежинск Челябинской области | Челябинская область, г. Снежинск, ул. Дзержинского,26 ИНН 7423003358 | Металлоискатель досмотровый «Sphinx, BM-611 PRO» | Челябинская обл., г. Снежинск, ул. Дзержинского, 26 | Инвентарный номер: 041400000001949 Реестровый номер: 07431074 |
| 661 | Отдел МВД России по ЗАТО г. Снежинск Челябинской области | Челябинская область, г. Снежинск, ул. Дзержинского,26 ИНН 7423003358 | Металлоискатель досмотровый «Sphinx, BM-611 PRO» | Челябинская обл., г. Снежинск, ул. Дзержинского, 26 | Инвентарный номер: 041400000001950 Реестровый номер: 07431075 |
| 662 | Отдел МВД России по ЗАТО г. Снежинск Челябинской области | Челябинская область, г. Снежинск, ул. Дзержинского,26 ИНН 7423003358 | Металлоискатель досмотровый «Sphinx, BM-611 PRO» | Челябинская обл., г. Снежинск, ул. Дзержинского, 26 | Инвентарный номер: 041400000001951 Реестровый номер: 07431076 |
| 663 | Отдел МВД России по ЗАТО г. Снежинск Челябинской области | Челябинская область, г. Снежинск, ул. Дзержинского,26 ИНН 7423003358 | Металлоискатель досмотровый «Sphinx, BM-611 PRO» | Челябинская обл., г. Снежинск, ул. Дзержинского, 26 | Инвентарный номер: 041400000001952 Реестровый номер: 07431077 |
| 664 | Отдел МВД России по ЗАТО г. Снежинск Челябинской области | Челябинская область, г. Снежинск, ул. Дзержинского,26 ИНН 7423003358 | Металлоискатель досмотровый «Sphinx, BM-611 PRO» | Челябинская обл., г. Снежинск, ул. Дзержинского, 26 | Инвентарный номер: 041400000001953 Реестровый номер: 07431078 |
| 665 | Отдел МВД России по ЗАТО г. Снежинск Челябинской области | Челябинская область, г. Снежинск, ул. Дзержинского,26 ИНН 7423003358 | Металлоискатель досмотровый «Sphinx, BM-611 PRO» | Челябинская обл., г. Снежинск, ул. Дзержинского, 26 | Инвентарный номер: 041400000001954 Реестровый номер: 07431079 |
| 666 | Отдел МВД России по ЗАТО г. Снежинск Челябинской области | Челябинская область, г. Снежинск, ул. Дзержинского,26 ИНН 7423003358 | Металлоискатель досмотровый «Sphinx, BM-611 PRO» | Челябинская обл., г. Снежинск, ул. Дзержинского, 26 | Инвентарный номер: 041400000001955 Реестровый номер: 07431080 |
| 667 | Отдел МВД России по ЗАТО г. Снежинск Челябинской области | Челябинская область, г. Снежинск, ул. Дзержинского,26 ИНН 7423003358 | Металлоискатель досмотровый «Sphinx, BM-611 PRO» | Челябинская обл., г. Снежинск, ул. Дзержинского, 26 | Инвентарный номер: 041400000001956 Реестровый номер: 07431081 |
| 668 | Отдел МВД России по ЗАТО г. Снежинск Челябинской области | Челябинская область, г. Снежинск, ул. Дзержинского,26 ИНН 7423003358 | Многоканальный звукозаписывающий комплекс «Спрут-7 А-7» | Челябинская обл., г. Снежинск, ул. Дзержинского, 26 | Инвентарный номер: 041400000001957 Реестровый номер: 07431082 |
| 669 | Отдел МВД России по ЗАТО г. Снежинск Челябинской области | Челябинская область, г. Снежинск, ул. Дзержинского,26 ИНН 7423003358 | Монитор CRT «LG FLATRON ez T730BH» | Челябинская обл., г. Снежинск, ул. Дзержинского, 26 | Инвентарный номер: 041400000001958 Реестровый номер: 07431083 |
| 670 | Отдел МВД России по ЗАТО г. Снежинск Челябинской области | Челябинская область, г. Снежинск, ул. Дзержинского,26 ИНН 7423003358 | Монитор CRT «Samsung SyncMaster 795DF» | Челябинская обл., г. Снежинск, ул. Дзержинского, 26 | Инвентарный номер: 041400000001959 Реестровый номер: 07431084 |
| 671 | Отдел МВД России по ЗАТО г. Снежинск Челябинской области | Челябинская область, г. Снежинск, ул. Дзержинского,26 ИНН 7423003358 | Монитор LCD Acer AL1916 | Челябинская обл., г. Снежинск, ул. Дзержинского, 26 | Инвентарный номер: 041400000001960 Реестровый номер: 07431085 |
| 672 | Отдел МВД России по ЗАТО г. Снежинск Челябинской области | Челябинская область, г. Снежинск, ул. Дзержинского,26 ИНН 7423003358 | Монитор LCD «LG Flatron 563LE» | Челябинская обл., г. Снежинск, ул. Дзержинского, 26 | Инвентарный номер: 041400000001961 Реестровый номер: 07431086 |
| 673 | Отдел МВД России по ЗАТО г. Снежинск Челябинской области | Челябинская область, г. Снежинск, ул. Дзержинского,26 ИНН 7423003358 | Монитор LCD «LG Flatron L1718S-SN» | Челябинская обл., г. Снежинск, ул. Дзержинского, 26 | Инвентарный номер: 041400000001962 Реестровый номер: 07431088 |
| 674 | Отдел МВД России по ЗАТО г. Снежинск Челябинской области | Челябинская область, г. Снежинск, ул. Дзержинского,26 ИНН 7423003358 | Монитор LCD «LG Flatron L1718S-SN» | Челябинская обл., г. Снежинск, ул. Дзержинского, 26 | Инвентарный номер: 041400000001963 Реестровый номер: 07431088 |
| 675 | Отдел МВД России по ЗАТО г. Снежинск Челябинской области | Челябинская область, г. Снежинск, ул. Дзержинского,26 ИНН 7423003358 | Монитор LCD «LG Flatron L1718S-SN» | Челябинская обл., г. Снежинск, ул. Дзержинского, 26 | Инвентарный номер: 041400000001964 Реестровый номер: 07431089 |
| 676 | Отдел МВД России по ЗАТО г. Снежинск Челябинской области | Челябинская область, г. Снежинск, ул. Дзержинского,26 ИНН 7423003358 | Монитор LCD «LG Flatron L1718S-SN» | Челябинская обл., г. Снежинск, ул. Дзержинского, 26 | Инвентарный номер: 041400000001965 Реестровый номер: 07431090 |
| 677 | Отдел МВД России по ЗАТО г. Снежинск Челябинской области | Челябинская область, г. Снежинск, ул. Дзержинского,26 ИНН 7423003358 | Монитор LCD Samsung SyncMaster 710v | Челябинская обл., г. Снежинск, ул. Дзержинского, 26 | Инвентарный номер: 041400000001966 Реестровый номер: 07431091 |
| 678 | Отдел МВД России по ЗАТО г. Снежинск Челябинской области | Челябинская область, г. Снежинск, ул. Дзержинского,26 ИНН 7423003358 | Монитор Samsung 943N | Челябинская обл., г. Снежинск, ул. Дзержинского, 26 | Инвентарный номер: 041400000001967 Реестровый номер: 07431092 |
| 679 | Отдел МВД России по ЗАТО г. Снежинск Челябинской области | Челябинская область, г. Снежинск, ул. Дзержинского,26 ИНН 7423003358 | МФУ лазерное «HP Laser Jet M1120 MFP» | Челябинская обл., г. Снежинск, ул. Дзержинского, 26 | Инвентарный номер: 041400000001968 Реестровый номер: 07431093 |
| 680 | Отдел МВД России по ЗАТО г. Снежинск Челябинской области | Челябинская область, г. Снежинск, ул. Дзержинского,26 ИНН 7423003358 | МФУ лазерное «Panasonic KX–MB263» | Челябинская обл., г. Снежинск, ул. Дзержинского, 26 | Инвентарный номер: 041400000001969 Реестровый номер: 07431094 |
| 681 | Отдел МВД России по ЗАТО г. Снежинск Челябинской области | Челябинская область, г. Снежинск, ул. Дзержинского,26 ИНН 7423003358 | МФУ струйное Hewlett-Packard PSC 1410 | Челябинская обл., г. Снежинск, ул. Дзержинского, 26 | Инвентарный номер: 041400000001970 Реестровый номер: 07431095 |
| 682 | Отдел МВД России по ЗАТО г. Снежинск Челябинской области | Челябинская область, г. Снежинск, ул. Дзержинского,26 ИНН 7423003358 | Переносной ПК (NoteBook) Samsung, NP-R45 | Челябинская обл., г. Снежинск, ул. Дзержинского, 26 | Инвентарный номер: 041400000001971 Реестровый номер: 07431098 |
| 683 | Отдел МВД России по ЗАТО г. Снежинск Челябинской области | Челябинская область, г. Снежинск, ул. Дзержинского,26 ИНН 7423003358 | Прибор «Алкотектор PRO-100 combi» | Челябинская обл., г. Снежинск, ул. Дзержинского, 26 | Инвентарный номер: 041400000001972 Реестровый номер: 07431099 |
| 684 | Отдел МВД России по ЗАТО г. Снежинск Челябинской области | Челябинская область, г. Снежинск, ул. Дзержинского,26 ИНН 7423003358 | Прибор «Алкотектор PRO-100 combi» | Челябинская обл., г. Снежинск, ул. Дзержинского, 26 | Инвентарный номер: 041400000001973 Реестровый номер: 07431100 |
| 685 | Отдел МВД России по ЗАТО г. Снежинск Челябинской области | Челябинская область, г. Снежинск, ул. Дзержинского,26 ИНН 7423003358 | Прибор «Алкотектор PRO-100 combi» | Челябинская обл., г. Снежинск, ул. Дзержинского, 26 | Инвентарный номер: 041400000001974 Реестровый номер: 07431101 |
| 686 | Отдел МВД России по ЗАТО г. Снежинск Челябинской области | Челябинская область, г. Снежинск, ул. Дзержинского,26 ИНН 7423003358 | Прибор ОПС «Сигнал-20» | Челябинская обл., г. Снежинск, ул. Дзержинского, 26 | Инвентарный номер: 041400000001975 Реестровый номер: 07431102 |
| 687 | Отдел МВД России по ЗАТО г. Снежинск Челябинской области | Челябинская область, г. Снежинск, ул. Дзержинского,26 ИНН 7423003358 | Прибор ОПС «Сигнал-20» | Челябинская обл., г. Снежинск, ул. Дзержинского, 26 | Инвентарный номер: 041400000001976 Реестровый номер: 07431103 |
| 688 | Отдел МВД России по ЗАТО г. Снежинск Челябинской области | Челябинская область, г. Снежинск, ул. Дзержинского,26 ИНН 7423003358 | Принтер лазерный «Hewlett-Packard Laser Jet 1100» | Челябинская обл., г. Снежинск, ул. Дзержинского, 26 | Инвентарный номер: 041400000001977 Реестровый номер: 07431104 |
| 689 | Отдел МВД России по ЗАТО г. Снежинск Челябинской области | Челябинская область, г. Снежинск, ул. Дзержинского,26 ИНН 7423003358 | Принтер лазерный «Hewlett-Packard Laser Jet 2100» | Челябинская обл., г. Снежинск, ул. Дзержинского, 26 | Инвентарный номер: 041400000001978 Реестровый номер: 07431105 |
| 690 | Отдел МВД России по ЗАТО г. Снежинск Челябинской области | Челябинская область, г. Снежинск, ул. Дзержинского,26 ИНН 7423003358 | Принтер лазерный HP Laser Jet P1005 | Челябинская обл., г. Снежинск, ул. Дзержинского, 26 | Инвентарный номер: 041400000001979 Реестровый номер: 07431106 |
| 691 | Отдел МВД России по ЗАТО г. Снежинск Челябинской области | Челябинская область, г. Снежинск, ул. Дзержинского,26 ИНН 7423003358 | Принтер лазерный HP Laser Jet P1005 | Челябинская обл., г. Снежинск, ул. Дзержинского, 26 | Инвентарный номер: 041400000001980 Реестровый номер: 07431107 |
| 692 | Отдел МВД России по ЗАТО г. Снежинск Челябинской области | Челябинская область, г. Снежинск, ул. Дзержинского,26 ИНН 7423003358 | Принтер лазерный HP Laser Jet P1005 | Челябинская обл., г. Снежинск, ул. Дзержинского, 26 | Инвентарный номер: 041400000001981 Реестровый номер: 07431108 |
| 693 | Отдел МВД России по ЗАТО г. Снежинск Челябинской области | Челябинская область, г. Снежинск, ул. Дзержинского,26 ИНН 7423003358 | Принтер лазерный HP Laser Jet P1005 | Челябинская обл., г. Снежинск, ул. Дзержинского, 26 | Инвентарный номер: 041400000001982 Реестровый номер: 07431109 |
| 694 | Отдел МВД России по ЗАТО г. Снежинск Челябинской области | Челябинская область, г. Снежинск, ул. Дзержинского,26 ИНН 7423003358 | Принтер лазерный Lasez Jet 2100 | Челябинская обл., г. Снежинск, ул. Дзержинского, 26 | Инвентарный номер: 041400000001983 Реестровый номер: 07431110 |
| 695 | Отдел МВД России по ЗАТО г. Снежинск Челябинской области | Челябинская область, г. Снежинск, ул. Дзержинского,26 ИНН 7423003358 | Принтер лазерный Samsung ML-1615 | Челябинская обл., г. Снежинск, ул. Дзержинского, 26 | Инвентарный номер: 041400000001984 Реестровый номер: 07431111 |
| 696 | Отдел МВД России по ЗАТО г. Снежинск Челябинской области | Челябинская область, г. Снежинск, ул. Дзержинского,26 ИНН 7423003358 | Принтер лазерный «Hewlett-Packard LaserJet 1020» | Челябинская обл., г. Снежинск, ул. Дзержинского, 26 | Инвентарный номер: 041400000001985 Реестровый номер: 07431112 |
| 697 | Отдел МВД России по ЗАТО г. Снежинск Челябинской области | Челябинская область, г. Снежинск, ул. Дзержинского,26 ИНН 7423003358 | Принтер лазерный «Hewlett-Packard LaserJet 1020 | Челябинская обл., г. Снежинск, ул. Дзержинского, 26 | Инвентарный номер: 041400000001986 Реестровый номер: 07431113 |
| 698 | Отдел МВД России по ЗАТО г. Снежинск Челябинской области | Челябинская область, г. Снежинск, ул. Дзержинского,26 ИНН 7423003358 | Принтер лазерный «Hewlett-Packard LaserJet 1020» | Челябинская обл., г. Снежинск, ул. Дзержинского, 26 | Инвентарный номер: 041400000001987 Реестровый номер: 07431115 |
| 699 | Отдел МВД России по ЗАТО г. Снежинск Челябинской области | Челябинская область, г. Снежинск, ул. Дзержинского,26 ИНН 7423003358 | Принтер лазерный «Hewlett-Packard LaserJet 1020» | Челябинская обл., г. Снежинск, ул. Дзержинского, 26 | Инвентарный номер: 041400000001988 Реестровый номер: 07431116 |
| 700 | Отдел МВД России по ЗАТО г. Снежинск Челябинской области | Челябинская область, г. Снежинск, ул. Дзержинского,26 ИНН 7423003358 | Принтер лазерный «Hewlett-Packard LaserJet 1020» | Челябинская обл., г. Снежинск, ул. Дзержинского, 26 | Инвентарный номер: 041400000001989 Реестровый номер: 07431117 |
| 701 | Отдел МВД России по ЗАТО г. Снежинск Челябинской области | Челябинская область, г. Снежинск, ул. Дзержинского,26 ИНН 7423003358 | Принтер лазерный «Hewlett-Packard LaserJet 1020» | Челябинская обл., г. Снежинск, ул. Дзержинского, 26 | Инвентарный номер: 041400000001990 Реестровый номер: 07431118 |
| 702 | Отдел МВД России по ЗАТО г. Снежинск Челябинской области | Челябинская область, г. Снежинск, ул. Дзержинского,26 ИНН 7423003358 | Принтер матричный Epson LX-1170 | Челябинская обл., г. Снежинск, ул. Дзержинского, 26 | Инвентарный номер: 041400000001991 Реестровый номер: 07431119 |
| 703 | Отдел МВД России по ЗАТО г. Снежинск Челябинской области | Челябинская область, г. Снежинск, ул. Дзержинского,26 ИНН 7423003358 | Принтер матричный Epson LX-1170 | Челябинская обл., г. Снежинск, ул. Дзержинского, 26 | Инвентарный номер: 041400000001992 Реестровый номер: 07431120 |
| 704 | Отдел МВД России по ЗАТО г. Снежинск Челябинской области | Челябинская область, г. Снежинск, ул. Дзержинского,26 ИНН 7423003358 | Принтер матричный Epson LX-300 + | Челябинская обл., г. Снежинск, ул. Дзержинского, 26 | Инвентарный номер: 041400000001993 Реестровый номер: 07431121 |
| 705 | Отдел МВД России по ЗАТО г. Снежинск Челябинской области | Челябинская область, г. Снежинск, ул. Дзержинского,26 ИНН 7423003358 | Принтер струйный Epson Styles Photo T50 | Челябинская обл., г. Снежинск, ул. Дзержинского, 26 | Инвентарный номер: 041400000001994 Реестровый номер: 07431122 |
| 706 | Отдел МВД России по ЗАТО г. Снежинск Челябинской области | Челябинская область, г. Снежинск, ул. Дзержинского,26 ИНН 7423003358 | Профессиональный компьютерный полиграф «Полларг» | Челябинская обл., г. Снежинск, ул. Дзержинского, 26 | Инвентарный номер: 041400000001995 Реестровый номер: 07431123 |
| 707 | Отдел МВД России по ЗАТО г. Снежинск Челябинской области | Челябинская область, г. Снежинск, ул. Дзержинского,26 ИНН 7423003358 | Пульт контроля доступа, Comox CM-211 | Челябинская обл., г. Снежинск, ул. Дзержинского, 26 | Инвентарный номер: 041400000001996 Реестровый номер: 07431124 |

| | | | | | |
|---|---|---|---|---|---|
| 708 | Отдел МВД России по ЗАТО г. Снежинск Челябинской области | Челябинская область, г. Снежинск, ул. Дзержинского,26 ИНН 7423003358 | Пульт управления «Computar» | Челябинская обл., г. Снежинск, ул. Дзержинского, 26 | Инвентарный номер: 041400000001997 Реестровый номер: 07431125 |
| 709 | Отдел МВД России по ЗАТО г. Снежинск Челябинской области | Челябинская область, г. Снежинск, ул. Дзержинского,26 ИНН 7423003358 | Радиостанция автомобильная «Motorola GM 300» | Челябинская обл., г. Снежинск, ул. Дзержинского, 26 | Инвентарный номер: 041400000001998 Реестровый номер: 07431126 |
| 710 | Отдел МВД России по ЗАТО г. Снежинск Челябинской области | Челябинская область, г. Снежинск, ул. Дзержинского,26 ИНН 7423003358 | Радиостанция автомобильная «Motorola GM 300» | Челябинская обл., г. Снежинск, ул. Дзержинского, 26 | Инвентарный номер: 041400000001999 Реестровый номер: 07431127 |
| 711 | Отдел МВД России по ЗАТО г. Снежинск Челябинской области | Челябинская область, г. Снежинск, ул. Дзержинского,26 ИНН 7423003358 | Радиостанция автомобильная «Motorola GM 300» | Челябинская обл., г. Снежинск, ул. Дзержинского, 26 | Инвентарный номер: 041400000002000 Реестровый номер: 07431128 |
| 712 | Отдел МВД России по ЗАТО г. Снежинск Челябинской области | Челябинская область, г. Снежинск, ул. Дзержинского,26 ИНН 7423003358 | Радиостанция автомобильная «Motorola GM 300» | Челябинская обл., г. Снежинск, ул. Дзержинского, 26 | Инвентарный номер: 041400000002001 Реестровый номер: 07431130 |
| 713 | Отдел МВД России по ЗАТО г. Снежинск Челябинской области | Челябинская область, г. Снежинск, ул. Дзержинского,26 ИНН 7423003358 | Радиостанция автомобильная «Motorola GM 300» | Челябинская обл., г. Снежинск, ул. Дзержинского, 26 | Инвентарный номер: 041400000002002 Реестровый номер: 07431131 |
| 714 | Отдел МВД России по ЗАТО г. Снежинск Челябинской области | Челябинская область, г. Снежинск, ул. Дзержинского,26 ИНН 7423003358 | Радиостанция автомобильная «Motorola GM 300» | Челябинская обл., г. Снежинск, ул. Дзержинского, 26 | Инвентарный номер: 041400000002003 Реестровый номер: 07431132 |
| 715 | Отдел МВД России по ЗАТО г. Снежинск Челябинской области | Челябинская область, г. Снежинск, ул. Дзержинского,26 ИНН 7423003358 | Радиостанция автомобильная Motorola CM140 | Челябинская обл., г. Снежинск, ул. Дзержинского, 26 | Инвентарный номер: 041400000002004 Реестровый номер: 07431133 |
| 716 | Отдел МВД России по ЗАТО г. Снежинск Челябинской области | Челябинская область, г. Снежинск, ул. Дзержинского,26 ИНН 7423003358 | Радиостанция автомобильная Motorola CM140 | Челябинская обл., г. Снежинск, ул. Дзержинского, 26 | Инвентарный номер: 041400000002005 Реестровый номер: 07431134 |
| 717 | Отдел МВД России по ЗАТО г. Снежинск Челябинской области | Челябинская область, г. Снежинск, ул. Дзержинского,26 ИНН 7423003358 | Радиостанция автомобильная Motorola CM140 | Челябинская обл., г. Снежинск, ул. Дзержинского, 26 | Инвентарный номер: 041400000002006 Реестровый номер: 07431135 |
| 718 | Отдел МВД России по ЗАТО г. Снежинск Челябинской области | Челябинская область, г. Снежинск, ул. Дзержинского,26 ИНН 7423003358 | Радиостанция автомобильная Motorola CM140 | Челябинская обл., г. Снежинск, ул. Дзержинского, 26 | Инвентарный номер: 041400000002007 Реестровый номер: 07431136 |
| 719 | Отдел МВД России по ЗАТО г. Снежинск Челябинской области | Челябинская область, г. Снежинск, ул. Дзержинского,26 ИНН 7423003358 | Радиостанция автомобильная Motorola CM140 | Челябинская обл., г. Снежинск, ул. Дзержинского, 26 | Инвентарный номер: 041400000002008 Реестровый номер: 07431137 |
| 720 | Отдел МВД России по ЗАТО г. Снежинск Челябинской области | Челябинская область, г. Снежинск, ул. Дзержинского,26 ИНН 7423003358 | Радиостанция автомобильная Motorola CM140 | Челябинская обл., г. Снежинск, ул. Дзержинского, 26 | Инвентарный номер: 041400000002009 Реестровый номер: 07431138 |
| 721 | Отдел МВД России по ЗАТО г. Снежинск Челябинской области | Челябинская область, г. Снежинск, ул. Дзержинского,26 ИНН 7423003358 | Радиостанция автомобильная «Motorola M120» | Челябинская обл., г. Снежинск, ул. Дзержинского, 26 | Инвентарный номер: 041400000002010 Реестровый номер: 07431139 |
| 722 | Отдел МВД России по ЗАТО г. Снежинск Челябинской области | Челябинская область, г. Снежинск, ул. Дзержинского,26 ИНН 7423003358 | Радиостанция автомобильная «Motorola M120» | Челябинская обл., г. Снежинск, ул. Дзержинского, 26 | Инвентарный номер: 041400000002011 Реестровый номер: 07431140 |
| 723 | Отдел МВД России по ЗАТО г. Снежинск Челябинской области | Челябинская область, г. Снежинск, ул. Дзержинского,26 ИНН 7423003358 | Радиостанция носимая «Motorolla GP68» | Челябинская обл., г. Снежинск, ул. Дзержинского, 26 | Инвентарный номер: 041400000002012 Реестровый номер: 07431141 |
| 724 | Отдел МВД России по ЗАТО г. Снежинск Челябинской области | Челябинская область, г. Снежинск, ул. Дзержинского,26 ИНН 7423003358 | Радиостанция носимая «Motorola GP68» | Челябинская обл., г. Снежинск, ул. Дзержинского, 26 | Инвентарный номер: 041400000002013 Реестровый номер: 07431142 |
| 725 | Отдел МВД России по ЗАТО г. Снежинск Челябинской области | Челябинская область, г. Снежинск, ул. Дзержинского,26 ИНН 7423003358 | Радиостанция носимая «Motorola GP68» | Челябинская обл., г. Снежинск, ул. Дзержинского, 26 | Инвентарный номер: 041400000002014 Реестровый номер: 07431143 |
| 726 | Отдел МВД России по ЗАТО г. Снежинск Челябинской области | Челябинская область, г. Снежинск, ул. Дзержинского,26 ИНН 7423003358 | Радиостанция носимая «Motorola GP68» | Челябинская обл., г. Снежинск, ул. Дзержинского, 26 | Инвентарный номер: 041400000002015 Реестровый номер: 07431144 |
| 727 | Отдел МВД России по ЗАТО г. Снежинск Челябинской области | Челябинская область, г. Снежинск, ул. Дзержинского,26 ИНН 7423003358 | Радиостанция носимая «Motorola GP68» | Челябинская обл., г. Снежинск, ул. Дзержинского, 26 | Инвентарный номер: 041400000002016 Реестровый номер: 07431145 |
| 728 | Отдел МВД России по ЗАТО г. Снежинск Челябинской области | Челябинская область, г. Снежинск, ул. Дзержинского,26 ИНН 7423003358 | Радиостанция носимая «Motorola P110» | Челябинская обл., г. Снежинск, ул. Дзержинского, 26 | Инвентарный номер: 041400000002017 Реестровый номер: 07431146 |
| 729 | Отдел МВД России по ЗАТО г. Снежинск Челябинской области | Челябинская область, г. Снежинск, ул. Дзержинского,26 ИНН 7423003358 | Радиостанция носимая «Motorola P110» | Челябинская обл., г. Снежинск, ул. Дзержинского, 26 | Инвентарный номер: 041400000002018 Реестровый номер: 07431147 |
| 730 | Отдел МВД России по ЗАТО г. Снежинск Челябинской области | Челябинская область, г. Снежинск, ул. Дзержинского,26 ИНН 7423003358 | Радиостанция носимая «Motorola P110» | Челябинская обл., г. Снежинск, ул. Дзержинского, 26 | Инвентарный номер: 041400000002019 Реестровый номер: 07431148 |
| 731 | Отдел МВД России по ЗАТО г. Снежинск Челябинской области | Челябинская область, г. Снежинск, ул. Дзержинского,26 ИНН 7423003358 | Радиостанция носимая «Motorola P110» | Челябинская обл., г. Снежинск, ул. Дзержинского, 26 | Инвентарный номер: 041400000002020 Реестровый номер: 07431149 |
| 732 | Отдел МВД России по ЗАТО г. Снежинск Челябинской области | Челябинская область, г. Снежинск, ул. Дзержинского,26 ИНН 7423003358 | Радиостанция носимая «Motorola P110» | Челябинская обл., г. Снежинск, ул. Дзержинского, 26 | Инвентарный номер: 041400000002021 Реестровый номер: 07431150 |
| 733 | Отдел МВД России по ЗАТО г. Снежинск Челябинской области | Челябинская область, г. Снежинск, ул. Дзержинского,26 ИНН 7423003358 | Ресивер ВВК, AV225 T | Челябинская обл., г. Снежинск, ул. Дзержинского, 26 | Инвентарный номер: 041400000002022 Реестровый номер: 07431151 |
| 734 | Отдел МВД России по ЗАТО г. Снежинск Челябинской области | Челябинская область, г. Снежинск, ул. Дзержинского,26 ИНН 7423003358 | Ретранслятор Sony HDD | Челябинская обл., г. Снежинск, ул. Дзержинского, 26 | Инвентарный номер: 041400000002023 Реестровый номер: 07431152 |
| 735 | Отдел МВД России по ЗАТО г. Снежинск Челябинской области | Челябинская область, г. Снежинск, ул. Дзержинского,26 ИНН 7423003358 | Светосигнальная техника «2048» | Челябинская обл., г. Снежинск, ул. Дзержинского, 26 | Инвентарный номер: 041400000002024 Реестровый номер: 07431153 |
| 736 | Отдел МВД России по ЗАТО г. Снежинск Челябинской области | Челябинская область, г. Снежинск, ул. Дзержинского,26 ИНН 7423003358 | СГУ «Барс» | Челябинская обл., г. Снежинск, ул. Дзержинского, 26 | Инвентарный номер: 041400000002025 Реестровый номер: 07431154 |
| 737 | Отдел МВД России по ЗАТО г. Снежинск Челябинской области | Челябинская область, г. Снежинск, ул. Дзержинского,26 ИНН 7423003358 | СГУ «Премьер 3 Ф-12–200» | Челябинская обл., г. Снежинск, ул. Дзержинского, 26 | Инвентарный номер: 041400000002026 Реестровый номер: 07431155 |
| 738 | Отдел МВД России по ЗАТО г. Снежинск Челябинской области | Челябинская область, г. Снежинск, ул. Дзержинского,26 ИНН 7423003358 | СГУ «Премьер 3 Ф-12–200» | Челябинская обл., г. Снежинск, ул. Дзержинского, 26 | Инвентарный номер: 041400000002027 Реестровый номер: 07431156 |
| 739 | Отдел МВД России по ЗАТО г. Снежинск Челябинской области | Челябинская область, г. Снежинск, ул. Дзержинского,26 ИНН 7423003358 | СГУ «Премьер 3 Ф-12–200» | Челябинская обл., г. Снежинск, ул. Дзержинского, 26 | Инвентарный номер: 041400000002028 Реестровый номер: 07431157 |
| 740 | Отдел МВД России по ЗАТО г. Снежинск Челябинской области | Челябинская область, г. Снежинск, ул. Дзержинского,26 ИНН 7423003358 | СГУ «Премьер 3 Ф-12–200» | Челябинская обл., г. Снежинск, ул. Дзержинского, 26 | Инвентарный номер: 041400000002029 Реестровый номер: 07431158 |
| 741 | Отдел МВД России по ЗАТО г. Снежинск Челябинской области | Челябинская область, г. Снежинск, ул. Дзержинского,26 ИНН 7423003358 | СГУ «Премьер 3 Ф-12–200» | Челябинская обл., г. Снежинск, ул. Дзержинского, 26 | Инвентарный номер: 041400000002030 Реестровый номер: 07431159 |
| 742 | Отдел МВД России по ЗАТО г. Снежинск Челябинской области | Челябинская область, г. Снежинск, ул. Дзержинского,26 ИНН 7423003358 | СГУ «Премьер 3 Ф-12–200» | Челябинская обл., г. Снежинск, ул. Дзержинского, 26 | Инвентарный номер: 041400000002031 Реестровый номер: 07431160 |
| 743 | Отдел МВД России по ЗАТО г. Снежинск Челябинской области | Челябинская область, г. Снежинск, ул. Дзержинского,26 ИНН 7423003358 | СГУ Смерч 12 М-120–4 | Челябинская обл., г. Снежинск, ул. Дзержинского, 26 | Инвентарный номер: 041400000002032 Реестровый номер: 07431161 |
| 744 | Отдел МВД России по ЗАТО г. Снежинск Челябинской области | Челябинская область, г. Снежинск, ул. Дзержинского,26 ИНН 7423003358 | Сигнальная оптико-акустическая установка «Сапфир 3 ФП-12–120–4 П» | Челябинская обл., г. Снежинск, ул. Дзержинского, 26 | Инвентарный номер: 041400000002033 Реестровый номер: 07431162 |
| 745 | Отдел МВД России по ЗАТО г. Снежинск Челябинской области | Челябинская область, г. Снежинск, ул. Дзержинского,26 ИНН 7423003358 | Сигнальная оптико-акустическая установка «Сапфир 3 ФП-12–120–4 П» | Челябинская обл., г. Снежинск, ул. Дзержинского, 26 | Инвентарный номер: 041400000002034 Реестровый номер: 07431163 |
| 746 | Отдел МВД России по ЗАТО г. Снежинск Челябинской области | Челябинская область, г. Снежинск, ул. Дзержинского,26 ИНН 7423003358 | Сигнальная оптико-акустическая установка «Сапфир 3 ФП-12–120–4 П» | Челябинская обл., г. Снежинск, ул. Дзержинского, 26 | Инвентарный номер: 041400000002035 Реестровый номер: 07431164 |
| 747 | Отдел МВД России по ЗАТО г. Снежинск Челябинской области | Челябинская область, г. Снежинск, ул. Дзержинского,26 ИНН 7423003358 | Сигнальная оптико-акустическая установка «Сапфир 3 ФП-12–120–4 П» | Челябинская обл., г. Снежинск, ул. Дзержинского, 26 | Инвентарный номер: 041400000002036 Реестровый номер: 07431165 |
| 748 | Отдел МВД России по ЗАТО г. Снежинск Челябинской области | Челябинская область, г. Снежинск, ул. Дзержинского,26 ИНН 7423003358 | Сигнальная светодиодная установка «Топаз ЗД-12–200–4-Н» | Челябинская обл., г. Снежинск, ул. Дзержинского, 26 | Инвентарный номер: 041400000002037 Реестровый номер: 07431166 |
| 749 | Отдел МВД России по ЗАТО г. Снежинск Челябинской области | Челябинская область, г. Снежинск, ул. Дзержинского,26 ИНН 7423003358 | Сигнальная светодиодная установка «Сапфир ЗД-12–200–4-Н» | Челябинская обл., г. Снежинск, ул. Дзержинского, 26 | Инвентарный номер: 041400000002038 Реестровый номер: 07431167 |
| 750 | Отдел МВД России по ЗАТО г. Снежинск Челябинской области | Челябинская область, г. Снежинск, ул. Дзержинского,26 ИНН 7423003358 | Сигнальная светодиодная установка «Топаз ЗД-12–200–4-Н» | Челябинская обл., г. Снежинск, ул. Дзержинского, 26 | Инвентарный номер: 041400000002039 Реестровый номер: 07431168 |
| 751 | Отдел МВД России по ЗАТО г. Снежинск Челябинской области | Челябинская область, г. Снежинск, ул. Дзержинского,26 ИНН 7423003358 | Сигнальная светодиодная установка «Топаз ЗД-12–200–4-Н» | Челябинская обл., г. Снежинск, ул. Дзержинского, 26 | Инвентарный номер: 041400000002040 Реестровый номер: 07431169 |
| 752 | Отдел МВД России по ЗАТО г. Снежинск Челябинской области | Челябинская область, г. Снежинск, ул. Дзержинского,26 ИНН 7423003358 | Сигнальная светодиодная установка «Топаз ЗД-12–200–4-Н» | Челябинская обл., г. Снежинск, ул. Дзержинского, 26 | Инвентарный номер: 041400000002041 Реестровый номер: 07431170 |
| 753 | Отдел МВД России по ЗАТО г. Снежинск Челябинской области | Челябинская область, г. Снежинск, ул. Дзержинского,26 ИНН 7423003358 | Сигнальная светодиодная установка «Топаз ЗД-12–200–4-Н» | Челябинская обл., г. Снежинск, ул. Дзержинского, 26 | Инвентарный номер: 041400000002042 Реестровый номер: 07431171 |
| 754 | Отдел МВД России по ЗАТО г. Снежинск Челябинской области | Челябинская область, г. Снежинск, ул. Дзержинского,26 ИНН 7423003358 | Система громкого оповещения «Inter M» | Челябинская обл., г. Снежинск, ул. Дзержинского, 26 | Инвентарный номер: 041400000002043 Реестровый номер: 07431172 |
| 755 | Отдел МВД России по ЗАТО г. Снежинск Челябинской области | Челябинская область, г. Снежинск, ул. Дзержинского,26 ИНН 7423003358 | Система защиты информации «Secret Net 5.0-C» | Челябинская обл., г. Снежинск, ул. Дзержинского, 26 | Инвентарный номер: 041400000002044 Реестровый номер: 07431173 |

| | | | | | |
|---|---|---|---|---|---|
| 756 | Отдел МВД России по ЗАТО г. Снежинск Челябинской области | Челябинская область, г. Снежинск, ул. Дзержинского,26 ИНН 7423003358 | Система защиты информации «Secret Net 5.0-C» | Челябинская обл., г. Снежинск, ул. Дзержинского, 26 | Инвентарный номер: 041400000002045 Реестровый номер: 07431174 |
| 757 | Отдел МВД России по ЗАТО г. Снежинск Челябинской области | Челябинская область, г. Снежинск, ул. Дзержинского,26 ИНН 7423003358 | Система защиты информации «Secret Net 5.0-C» | Челябинская обл., г. Снежинск, ул. Дзержинского, 26 | Инвентарный номер: 041400000002046 Реестровый номер: 07431175 |
| 758 | Отдел МВД России по ЗАТО г. Снежинск Челябинской области | Челябинская область, г. Снежинск, ул. Дзержинского,26 ИНН 7423003358 | Система защиты информации «Secret Net 5.0-C» | Челябинская обл., г. Снежинск, ул. Дзержинского, 26 | Инвентарный номер: 041400000002047 Реестровый номер: 07431176 |
| 759 | Отдел МВД России по ЗАТО г. Снежинск Челябинской области | Челябинская область, г. Снежинск, ул. Дзержинского,26 ИНН 7423003358 | Система защиты информации «Secret Net 5.0-C» | Челябинская обл., г. Снежинск, ул. Дзержинского, 26 | Инвентарный номер: 041400000002048 Реестровый номер: 07431177 |
| 760 | Отдел МВД России по ЗАТО г. Снежинск Челябинской области | Челябинская область, г. Снежинск, ул. Дзержинского,26 ИНН 7423003358 | Система защиты информации «Secret Net 5.0-C» | Челябинская обл., г. Снежинск, ул. Дзержинского, 26 | Инвентарный номер: 041400000002049 Реестровый номер: 07431178 |
| 761 | Отдел МВД России по ЗАТО г. Снежинск Челябинской области | Челябинская область, г. Снежинск, ул. Дзержинского,26 ИНН 7423003358 | Системный блок «Intel Celeron 4 A» | Челябинская обл., г. Снежинск, ул. Дзержинского, 26 | Инвентарный номер: 041400000002050 Реестровый номер: 07431179 |
| 762 | Отдел МВД России по ЗАТО г. Снежинск Челябинской области | Челябинская область, г. Снежинск, ул. Дзержинского,26 ИНН 7423003358 | Системный блок «Intel Celeron III» | Челябинская обл., г. Снежинск, ул. Дзержинского, 26 | Инвентарный номер: 041400000002051 Реестровый номер: 07431180 |
| 763 | Отдел МВД России по ЗАТО г. Снежинск Челябинской области | Челябинская область, г. Снежинск, ул. Дзержинского,26 ИНН 7423003358 | Системный блок «ADM K6–2» | Челябинская обл., г. Снежинск, ул. Дзержинского, 26 | Инвентарный номер: 041400000002052 Реестровый номер: 07431181 |
| 764 | Отдел МВД России по ЗАТО г. Снежинск Челябинской области | Челябинская область, г. Снежинск, ул. Дзержинского,26 ИНН 7423003358 | Системный блок «Intel Celeron-S» | Челябинская обл., г. Снежинск, ул. Дзержинского, 26 | Инвентарный номер: 041400000002053 Реестровый номер: 07431182 |
| 765 | Отдел МВД России по ЗАТО г. Снежинск Челябинской области | Челябинская область, г. Снежинск, ул. Дзержинского,26 ИНН 7423003358 | Системный блок «Intel Pentium Core» | Челябинская обл., г. Снежинск, ул. Дзержинского, 26 | Инвентарный номер: 041400000002054 Реестровый номер: 07431183 |
| 766 | Отдел МВД России по ЗАТО г. Снежинск Челябинской области | Челябинская область, г. Снежинск, ул. Дзержинского,26 ИНН 7423003358 | Системный блок Intel Celeron 4D | Челябинская обл., г. Снежинск, ул. Дзержинского, 26 | Инвентарный номер: 041400000002055 Реестровый номер: 07431184 |
| 767 | Отдел МВД России по ЗАТО г. Снежинск Челябинской области | Челябинская область, г. Снежинск, ул. Дзержинского,26 ИНН 7423003358 | Системный блок Intel Celeron 4D | Челябинская обл., г. Снежинск, ул. Дзержинского, 26 | Инвентарный номер: 041400000002056 Реестровый номер: 07431185 |
| 768 | Отдел МВД России по ЗАТО г. Снежинск Челябинской области | Челябинская область, г. Снежинск, ул. Дзержинского,26 ИНН 7423003358 | Системный блок Intel Celeron 4D | Челябинская обл., г. Снежинск, ул. Дзержинского, 26 | Инвентарный номер: 041400000002057 Реестровый номер: 07431186 |
| 769 | Отдел МВД России по ЗАТО г. Снежинск Челябинской области | Челябинская область, г. Снежинск, ул. Дзержинского,26 ИНН 7423003358 | Системный блок Intel P. Core Duo E | Челябинская обл., г. Снежинск, ул. Дзержинского, 26 | Инвентарный номер: 041400000002058 Реестровый номер: 07431187 |
| 770 | Отдел МВД России по ЗАТО г. Снежинск Челябинской области | Челябинская область, г. Снежинск, ул. Дзержинского,26 ИНН 7423003358 | Системный блок Intel P. Core Duo E | Челябинская обл., г. Снежинск, ул. Дзержинского, 26 | Инвентарный номер: 041400000002059 Реестровый номер: 07431188 |
| 771 | Отдел МВД России по ЗАТО г. Снежинск Челябинской области | Челябинская область, г. Снежинск, ул. Дзержинского,26 ИНН 7423003358 | Системный блок Intel P. Core Duo E | Челябинская обл., г. Снежинск, ул. Дзержинского, 26 | Инвентарный номер: 041400000002060 Реестровый номер: 07431189 |
| 772 | Отдел МВД России по ЗАТО г. Снежинск Челябинской области | Челябинская область, г. Снежинск, ул. Дзержинского,26 ИНН 7423003358 | Системный блок «Intel Pentium Core Duo E» | Челябинская обл., г. Снежинск, ул. Дзержинского, 26 | Инвентарный номер: 041400000002061 Реестровый номер: 07431190 |
| 773 | Отдел МВД России по ЗАТО г. Снежинск Челябинской области | Челябинская область, г. Снежинск, ул. Дзержинского,26 ИНН 7423003358 | Системный блок «Intel Pentium III» | Челябинская обл., г. Снежинск, ул. Дзержинского, 26 | Инвентарный номер: 041400000002062 Реестровый номер: 07431191 |
| 774 | Отдел МВД России по ЗАТО г. Снежинск Челябинской области | Челябинская область, г. Снежинск, ул. Дзержинского,26 ИНН 7423003358 | Системный блок Siber, A (1,8GHz) Celeron430/1Gb/ DVD-RW | Челябинская обл., г. Снежинск, ул. Дзержинского, 26 | Инвентарный номер: 041400000002063 Реестровый номер: 07431192 |
| 775 | Отдел МВД России по ЗАТО г. Снежинск Челябинской области | Челябинская область, г. Снежинск, ул. Дзержинского,26 ИНН 7423003358 | Системный блок Siber, A (1,8GHz) Celeron430/1Gb/ DVD-RW | Челябинская обл., г. Снежинск, ул. Дзержинского, 26 | Инвентарный номер: 041400000002064 Реестровый номер: 07431193 |
| 776 | Отдел МВД России по ЗАТО г. Снежинск Челябинской области | Челябинская область, г. Снежинск, ул. Дзержинского,26 ИНН 7423003358 | Системный блок Siber, A (1,8GHz) Celeron430/1Gb/ DVD-RW | Челябинская обл., г. Снежинск, ул. Дзержинского, 26 | Инвентарный номер: 041400000002065 Реестровый номер: 07431194 |
| 777 | Отдел МВД России по ЗАТО г. Снежинск Челябинской области | Челябинская область, г. Снежинск, ул. Дзержинского,26 ИНН 7423003358 | Системный блок Siber, A (1,8GHz) Celeron430/1Gb/ DVD-RW | Челябинская обл., г. Снежинск, ул. Дзержинского, 26 | Инвентарный номер: 041400000002066 Реестровый номер: 07431195 |
| 778 | Отдел МВД России по ЗАТО г. Снежинск Челябинской области | Челябинская область, г. Снежинск, ул. Дзержинского,26 ИНН 7423003358 | Системный блок Siber, A (1,8GHz) Celeron430/1Gb/ DVD-RW | Челябинская обл., г. Снежинск, ул. Дзержинского, 26 | Инвентарный номер: 041400000002067 Реестровый номер: 07431196 |
| 779 | Отдел МВД России по ЗАТО г. Снежинск Челябинской области | Челябинская область, г. Снежинск, ул. Дзержинского,26 ИНН 7423003358 | Сканер планшетный «Hewlett-Packard ScanJet 5300C» | Челябинская обл., г. Снежинск, ул. Дзержинского, 26 | Инвентарный номер: 041400000002068 Реестровый номер: 07431197 |
| 780 | Отдел МВД России по ЗАТО г. Снежинск Челябинской области | Челябинская область, г. Снежинск, ул. Дзержинского,26 ИНН 7423003358 | Телефон мобильный BenoQ L71 | Челябинская обл., г. Снежинск, ул. Дзержинского, 26 | Инвентарный номер: 041400000002069 Реестровый номер: 07431198 |
| 781 | Отдел МВД России по ЗАТО г. Снежинск Челябинской области | Челябинская область, г. Снежинск, ул. Дзержинского,26 ИНН 7423003358 | Телефон мобильный BenoQ L71 | Челябинская обл., г. Снежинск, ул. Дзержинского, 26 | Инвентарный номер: 041400000002070 Реестровый номер: 07431199 |
| 782 | Отдел МВД России по ЗАТО г. Снежинск Челябинской области | Челябинская область, г. Снежинск, ул. Дзержинского,26 ИНН 7423003358 | Телефон мобильный Samsung SGH-D830 | Челябинская обл., г. Снежинск, ул. Дзержинского, 26 | Инвентарный номер: 041400000002071 Реестровый номер: 07431200 |
| 783 | Отдел МВД России по ЗАТО г. Снежинск Челябинской области | Челябинская область, г. Снежинск, ул. Дзержинского,26 ИНН 7423003358 | Телефон мобильный Samsung SGH-D830 | Челябинская обл., г. Снежинск, ул. Дзержинского, 26 | Инвентарный номер: 041400000002072 Реестровый номер: 07431201 |
| 784 | Отдел МВД России по ЗАТО г. Снежинск Челябинской области | Челябинская область, г. Снежинск, ул. Дзержинского,26 ИНН 7423003358 | Телефон мобильный Samsung SGH-D830 | Челябинская обл., г. Снежинск, ул. Дзержинского, 26 | Инвентарный номер: 041400000002073 Реестровый номер: 07431202 |
| 785 | Отдел МВД России по ЗАТО г. Снежинск Челябинской области | Челябинская область, г. Снежинск, ул. Дзержинского,26 ИНН 7423003358 | Телефон мобильный Samsung SGH-D830 | Челябинская обл., г. Снежинск, ул. Дзержинского, 26 | Инвентарный номер: 041400000002074 Реестровый номер: 07431203 |
| 786 | Отдел МВД России по ЗАТО г. Снежинск Челябинской области | Челябинская область, г. Снежинск, ул. Дзержинского,26 ИНН 7423003358 | Телефон мобильный Samsung SGH-D830 | Челябинская обл., г. Снежинск, ул. Дзержинского, 26 | Инвентарный номер: 041400000002075 Реестровый номер: 07431204 |
| 787 | Отдел МВД России по ЗАТО г. Снежинск Челябинской области | Челябинская область, г. Снежинск, ул. Дзержинского,26 ИНН 7423003358 | Уничтожитель бумаг «Gladwork, 0.8x1TS» | Челябинская обл., г. Снежинск, ул. Дзержинского, 26 | Инвентарный номер: 041400000002076 Реестровый номер: 07431205 |
| 788 | Отдел МВД России по ЗАТО г. Снежинск Челябинской области | Челябинская область, г. Снежинск, ул. Дзержинского,26 ИНН 7423003358 | Устройство передачи видеоизображения ВПЧ041 | Челябинская обл., г. Снежинск, ул. Дзержинского, 26 | Инвентарный номер: 041400000002077 Реестровый номер: 07431206 |
| 789 | Отдел МВД России по ЗАТО г. Снежинск Челябинской области | Челябинская область, г. Снежинск, ул. Дзержинского,26 ИНН 7423003358 | Факс «Panasonic, KX-FP207RU» | Челябинская обл., г. Снежинск, ул. Дзержинского, 26 | Инвентарный номер: 041400000002078 Реестровый номер: 07431207 |
| 790 | Отдел МВД России по ЗАТО г. Снежинск Челябинской области | Челябинская область, г. Снежинск, ул. Дзержинского,26 ИНН 7423003358 | Фара-вспышка к СГУ «Барс» | Челябинская обл., г. Снежинск, ул. Дзержинского, 26 | Инвентарный номер: 041400000002079 Реестровый номер: 07431208 |
| 791 | Отдел МВД России по ЗАТО г. Снежинск Челябинской области | Челябинская область, г. Снежинск, ул. Дзержинского,26 ИНН 7423003358 | Фотоаппарат цифровой «Samsung, S 860» | Челябинская обл., г. Снежинск, ул. Дзержинского, 26 | Инвентарный номер: 041400000002080 Реестровый номер: 07431209 |
| 792 | Отдел МВД России по ЗАТО г. Снежинск Челябинской области | Челябинская область, г. Снежинск, ул. Дзержинского,26 ИНН 7423003358 | Фотоаппарат цифровой «Samsung, S 860» | Челябинская обл., г. Снежинск, ул. Дзержинского, 26 | Инвентарный номер: 041400000002081 Реестровый номер: 07431210 |
| 793 | Отдел МВД России по ЗАТО г. Снежинск Челябинской области | Челябинская область, г. Снежинск, ул. Дзержинского,26 ИНН 7423003358 | Фотоаппарат цифровой «Panasonic, DMC-FS42» | Челябинская обл., г. Снежинск, ул. Дзержинского, 26 | Инвентарный номер: 041400000002082 Реестровый номер: 07431211 |
| 794 | Отдел МВД России по ЗАТО г. Снежинск 7Челябинской области | Челябинская область, г. Снежинск, ул. Дзержинского,26 ИНН 7423003358 | Шкаф 5 секций | Челябинская обл., г. Снежинск, ул. Дзержинского, 26 | Инвентарный номер: 061600000000915 Реестровый номер: 07431212 |
| 795 | Отдел МВД России по ЗАТО г. Снежинск Челябинской области | Челябинская область, г. Снежинск, ул. Дзержинского,26 ИНН 7423003358 | Шкаф для документов | Челябинская обл., г. Снежинск, ул. Дзержинского, 26 | Инвентарный номер: 061600000000916 Реестровый номер: 07431213 |
| 796 | Отдел МВД России по ЗАТО г. Снежинск Челябинской области | Челябинская область, г. Снежинск, ул. Дзержинского,26 ИНН 7423003358 | Шкаф для сейфа | Челябинская обл., г. Снежинск, ул. Дзержинского, 26 | Инвентарный номер: 061600000000917 Реестровый номер: 07431214 |
| 797 | Отдел МВД России по ЗАТО г. Снежинск Челябинской области | Челябинская область, г. Снежинск, ул. Дзержинского,26 ИНН 7423003358 | Шкаф для сейфа | Челябинская обл., г. Снежинск, ул. Дзержинского, 26 | Инвентарный номер: 061600000000918 Реестровый номер: 07431215 |
| 798 | Отдел МВД России по ЗАТО г. Снежинск Челябинской области | Челябинская область, г. Снежинск, ул. Дзержинского,26 ИНН 7423003358 | Шкаф КБ-031 | Челябинская обл., г. Снежинск, ул. Дзержинского, 26 | Инвентарный номер: 061600000000919 Реестровый номер: 07431216 |
| 799 | Отдел МВД России по ЗАТО г. Снежинск Челябинской области | Челябинская область, г. Снежинск, ул. Дзержинского,26 ИНН 7423003358 | Шкаф КБ-031 | Челябинская обл., г. Снежинск, ул. Дзержинского, 26 | Инвентарный номер: 061600000000920 Реестровый номер: 07431217 |
| 800 | Отдел МВД России по ЗАТО г. Снежинск Челябинской области | Челябинская область, г. Снежинск, ул. Дзержинского,26 ИНН 7423003358 | Шкаф КБ-031 | Челябинская обл., г. Снежинск, ул. Дзержинского, 26 | Инвентарный номер: 061600000000921 Реестровый номер: 07431218 |
| 801 | Отдел МВД России по ЗАТО г. Снежинск Челябинской области | Челябинская область, г. Снежинск, ул. Дзержинского,26 ИНН 7423003358 | Шкаф ШТ-2 | Челябинская обл., г. Снежинск, ул. Дзержинского, 26 | Инвентарный номер: 061600000000922 Реестровый номер: 07431219 |
| 802 | Отдел МВД России по ЗАТО г. Снежинск Челябинской области | Челябинская область, г. Снежинск, ул. Дзержинского,26 ИНН 7423003358 | Шкаф ШТ-2 | Челябинская обл., г. Снежинск, ул. Дзержинского, 26 | Инвентарный номер: 061600000000923 Реестровый номер: 07431220 |
| 803 | Отдел МВД России по ЗАТО г. Снежинск Челябинской области | Челябинская область, г. Снежинск, ул. Дзержинского,26 ИНН 7423003358 | Блок питания «Motorola, 2580162R02» | Челябинская обл., г. Снежинск, ул. Дзержинского, 26 | Инвентарный номер: 041400000002083 Реестровый номер: 07431221 |

| | | | | | |
|---|---|---|---|---|---|
| 804 | Отдел МВД России по ЗАТО г. Снежинск Челябинской области | Челябинская область, г. Снежинск, ул. Дзержинского,26 ИНН 7423003358 | Блок питания «Motorola, 2580162R02» | Челябинская обл., г. Снежинск, ул. Дзержинского, 26 | Инвентарный номер: 041400000002084 Реестровый номер: 07431222 |
| 805 | Отдел МВД России по ЗАТО г. Снежинск Челябинской области | Челябинская область, г. Снежинск, ул. Дзержинского,26 ИНН 7423003358 | Выносной спикермикрофон P110 | Челябинская обл., г. Снежинск, ул. Дзержинского, 26 | Инвентарный номер: 041400000002085 Реестровый номер: 07431223 |
| 806 | Отдел МВД России по ЗАТО г. Снежинск Челябинской области | Челябинская область, г. Снежинск, ул. Дзержинского,26 ИНН 7423003358 | Головной микрофон с наушниками для VOX | Челябинская обл., г. Снежинск, ул. Дзержинского, 26 | Инвентарный номер: 041400000002086 Реестровый номер: 07431224 |
| 807 | Отдел МВД России по ЗАТО г. Снежинск Челябинской области | Челябинская область, г. Снежинск, ул. Дзержинского,26 ИНН 7423003358 | Головной микрофон с наушниками для VOX | Челябинская обл., г. Снежинск, ул. Дзержинского, 26 | Инвентарный номер: 041400000002087 Реестровый номер: 07431225 |
| 808 | Отдел МВД России по ЗАТО г. Снежинск Челябинской области | Челябинская область, г. Снежинск, ул. Дзержинского,26 ИНН 7423003358 | Головной микрофон с наушниками для VOX | Челябинская обл., г. Снежинск, ул. Дзержинского, 26 | Инвентарный номер: 041400000002088 Реестровый номер: 07431226 |
| 809 | Отдел МВД России по ЗАТО г. Снежинск Челябинской области | Челябинская область, г. Снежинск, ул. Дзержинского,26 ИНН 7423003358 | Головной микрофон с наушниками для VOX | Челябинская обл., г. Снежинск, ул. Дзержинского, 26 | Инвентарный номер: 041400000002089 Реестровый номер: 07431227 |
| 810 | Отдел МВД России по ЗАТО г. Снежинск Челябинской области | Челябинская область, г. Снежинск, ул. Дзержинского,26 ИНН 7423003358 | Металокаркас скамейка длина 1200 | Челябинская обл., г. Снежинск, ул. Дзержинского, 26 | Инвентарный номер: 061600000000924 Реестровый номер: 07431228 |
| 811 | Отдел МВД России по ЗАТО г. Снежинск Челябинской области | Челябинская область, г. Снежинск, ул. Дзержинского,26 ИНН 7423003358 | Металокаркас скамейка длина 1600 | Челябинская обл., г. Снежинск, ул. Дзержинского, 26 | Инвентарный номер: 061600000000925 Реестровый номер: 07431229 |
| 812 | Отдел МВД России по ЗАТО г. Снежинск Челябинской области | Челябинская область, г. Снежинск, ул. Дзержинского,26 ИНН 7423003358 | Металокаркас скамейка длина 1900 | Челябинская обл., г. Снежинск, ул. Дзержинского, 26 | Инвентарный номер: 061600000000926 Реестровый номер: 07431230 |
| 813 | Отдел МВД России по ЗАТО г. Снежинск Челябинской области | Челябинская область, г. Снежинск, ул. Дзержинского,26 ИНН 7423003358 | Металокаркас скамейка длина 800 | Челябинская обл., г. Снежинск, ул. Дзержинского, 26 | Инвентарный номер: 061600000000927 Реестровый номер: 07431231 |
| 814 | Отдел МВД России по ЗАТО г. Снежинск Челябинской области | Челябинская область, г. Снежинск, ул. Дзержинского,26 ИНН 7423003358 | Оборудование в кабинет начальника | Челябинская обл., г. Снежинск, ул. Дзержинского, 26 | Инвентарный номер: 061600000000928 Реестровый номер: 07431232 |
| 815 | Отдел МВД России по ЗАТО г. Снежинск Челябинской области | Челябинская область, г. Снежинск, ул. Дзержинского,26 ИНН 7423003358 | Оборудование в кабинет начальника | Челябинская обл., г. Снежинск, ул. Дзержинского, 26 | Инвентарный номер: 061600000000929 Реестровый номер: 07431233 |
| 816 | Отдел МВД России по ЗАТО г. Снежинск Челябинской области | Челябинская область, г. Снежинск, ул. Дзержинского,26 ИНН 7423003358 | Оборудование в кабинет начальника | Челябинская обл., г. Снежинск, ул. Дзержинского, 26 | Инвентарный номер: 061600000000930 Реестровый номер: 07431234 |
| 817 | Отдел МВД России по ЗАТО г. Снежинск Челябинской области | Челябинская область, г. Снежинск, ул. Дзержинского,26 ИНН 7423003358 | Оборудование в кабинет начальника | Челябинская обл., г. Снежинск, ул. Дзержинского, 26 | Инвентарный номер: 061600000000931 Реестровый номер: 07431235 |
| 818 | Отдел МВД России по ЗАТО г. Снежинск Челябинской области | Челябинская область, г. Снежинск, ул. Дзержинского,26 ИНН 7423003358 | Оборудование в кабинет начальника | Челябинская обл., г. Снежинск, ул. Дзержинского, 26 | Инвентарный номер: 061600000000932 Реестровый номер: 07431236 |
| 819 | Отдел МВД России по ЗАТО г. Снежинск Челябинской области | Челябинская область, г. Снежинск, ул. Дзержинского,26 ИНН 7423003358 | Оборудование в кабинет операт. | Челябинская обл., г. Снежинск, ул. Дзержинского, 26 | Инвентарный номер: 061600000000933 Реестровый номер: 07431237 |
| 820 | Отдел МВД России по ЗАТО г. Снежинск Челябинской области | Челябинская область, г. Снежинск, ул. Дзержинского,26 ИНН 7423003358 | Оборудование в кабинет операт. | Челябинская обл., г. Снежинск, ул. Дзержинского, 26 | Инвентарный номер: 061600000000934 Реестровый номер: 07431238 |
| 821 | Отдел МВД России по ЗАТО г. Снежинск Челябинской области | Челябинская область, г. Снежинск, ул. Дзержинского,26 ИНН 7423003358 | Оборудование в кабинет операт. | Челябинская обл., г. Снежинск, ул. Дзержинского, 26 | Инвентарный номер: 061600000000935 Реестровый номер: 07431239 |
| 822 | Отдел МВД России по ЗАТО г. Снежинск Челябинской области | Челябинская область, г. Снежинск, ул. Дзержинского,26 ИНН 7423003358 | Оборудование в кабинет операт. | Челябинская обл., г. Снежинск, ул. Дзержинского, 26 | Инвентарный номер: 061600000000936 Реестровый номер: 07431240 |
| 823 | Отдел МВД России по ЗАТО г. Снежинск Челябинской области | Челябинская область, г. Снежинск, ул. Дзержинского,26 ИНН 7423003358 | Оборудование в кабинет операт. | Челябинская обл., г. Снежинск, ул. Дзержинского, 26 | Инвентарный номер: 061600000000937 Реестровый номер: 07431241 |
| 824 | Отдел МВД России по ЗАТО г. Снежинск Челябинской области | Челябинская область, г. Снежинск, ул. Дзержинского,26 ИНН 7423003358 | Оборудование в кабинет операт. | Челябинская обл., г. Снежинск, ул. Дзержинского, 26 | Инвентарный номер: 061600000000938 Реестровый номер: 07431242 |
| 825 | Отдел МВД России по ЗАТО г. Снежинск Челябинской области | Челябинская область, г. Снежинск, ул. Дзержинского,26 ИНН 7423003358 | Оборудование в кабинет операт. | Челябинская обл., г. Снежинск, ул. Дзержинского, 26 | Инвентарный номер: 061600000000939 Реестровый номер: 07431243 |
| 826 | Отдел МВД России по ЗАТО г. Снежинск Челябинской области | Челябинская область, г. Снежинск, ул. Дзержинского,26 ИНН 7423003358 | Оборудование в кабинет операт. | Челябинская обл., г. Снежинск, ул. Дзержинского, 26 | Инвентарный номер: 061600000000940 Реестровый номер: 07431244 |
| 827 | Отдел МВД России по ЗАТО г. Снежинск Челябинской области | Челябинская область, г. Снежинск, ул. Дзержинского,26 ИНН 7423003358 | Оборудование в кабинет операт. | Челябинская обл., г. Снежинск, ул. Дзержинского, 26 | Инвентарный номер: 061600000000941 Реестровый номер: 07431245 |
| 828 | Отдел МВД России по ЗАТО г. Снежинск Челябинской области | Челябинская область, г. Снежинск, ул. Дзержинского,26 ИНН 7423003358 | Оборудование в кабинет операт. | Челябинская обл., г. Снежинск, ул. Дзержинского, 26 | Инвентарный номер: 061600000000942 Реестровый номер: 07431246 |
| 829 | Отдел МВД России по ЗАТО г. Снежинск Челябинской области | Челябинская область, г. Снежинск, ул. Дзержинского,26 ИНН 7423003358 | Оборудование в кабинет операт. | Челябинская обл., г. Снежинск, ул. Дзержинского, 26 | Инвентарный номер: 061600000000943 Реестровый номер: 07431247 |
| 830 | Отдел МВД России по ЗАТО г. Снежинск Челябинской области | Челябинская область, г. Снежинск, ул. Дзержинского,26 ИНН 7423003358 | Оборудование в кабинет операт. | Челябинская обл., г. Снежинск, ул. Дзержинского, 26 | Инвентарный номер: 061600000000944 Реестровый номер: 07431248 |
| 831 | Отдел МВД России по ЗАТО г. Снежинск Челябинской области | Челябинская область, г. Снежинск, ул. Дзержинского,26 ИНН 7423003358 | Оборудование в кабинет операт. | Челябинская обл., г. Снежинск, ул. Дзержинского, 26 | Инвентарный номер: 061600000000945 Реестровый номер: 07431249 |
| 832 | Отдел МВД России по ЗАТО г. Снежинск Челябинской области | Челябинская область, г. Снежинск, ул. Дзержинского,26 ИНН 7423003358 | Оборудование в кабинет операт. | Челябинская обл., г. Снежинск, ул. Дзержинского, 26 | Инвентарный номер: 061600000000946 Реестровый номер: 07431250 |
| 833 | Отдел МВД России по ЗАТО г. Снежинск Челябинской области | Челябинская область, г. Снежинск, ул. Дзержинского,26 ИНН 7423003358 | Оборудование в кабинет операт. | Челябинская обл., г. Снежинск, ул. Дзержинского, 26 | Инвентарный номер: 061600000000947 Реестровый номер: 07431251 |
| 834 | Отдел МВД России по ЗАТО г. Снежинск Челябинской области | Челябинская область, г. Снежинск, ул. Дзержинского,26 ИНН 7423003358 | Оборудование в кабинет операт. | Челябинская обл., г. Снежинск, ул. Дзержинского, 26 | Инвентарный номер: 061600000000948 Реестровый номер: 07431252 |
| 835 | Отдел МВД России по ЗАТО г. Снежинск Челябинской области | Челябинская область, г. Снежинск, ул. Дзержинского,26 ИНН 7423003358 | Оборудование в кабинет операт. | Челябинская обл., г. Снежинск, ул. Дзержинского, 26 | Инвентарный номер: 061600000000949 Реестровый номер: 07431253 |
| 836 | Отдел МВД России по ЗАТО г. Снежинск Челябинской области | Челябинская область, г. Снежинск, ул. Дзержинского,26 ИНН 7423003358 | Оборудование в кабинет операт. | Челябинская обл., г. Снежинск, ул. Дзержинского, 26 | Инвентарный номер: 061600000000950 Реестровый номер: 07431254 |
| 837 | Отдел МВД России по ЗАТО г. Снежинск Челябинской области | Челябинская область, г. Снежинск, ул. Дзержинского,26 ИНН 7423003358 | Оборудование в кабинет операт. | Челябинская обл., г. Снежинск, ул. Дзержинского, 26 | Инвентарный номер: 061600000000951 Реестровый номер: 07431255 |
| 838 | Отдел МВД России по ЗАТО г. Снежинск Челябинской области | Челябинская область, г. Снежинск, ул. Дзержинского,26 ИНН 7423003358 | Оборудование в кабинет операт. | Челябинская обл., г. Снежинск, ул. Дзержинского, 26 | Инвентарный номер: 061600000000952 Реестровый номер: 07431256 |
| 839 | Отдел МВД России по ЗАТО г. Снежинск Челябинской области | Челябинская область, г. Снежинск, ул. Дзержинского,26 ИНН 7423003358 | Оборудование в кабинет операт. | Челябинская обл., г. Снежинск, ул. Дзержинского, 26 | Инвентарный номер: 061600000000953 Реестровый номер: 07431257 |
| 840 | Отдел МВД России по ЗАТО г. Снежинск Челябинской области | Челябинская область, г. Снежинск, ул. Дзержинского,26 ИНН 7423003358 | Оборудование в кабинет операт. | Челябинская обл., г. Снежинск, ул. Дзержинского, 26 | Инвентарный номер: 061600000000954 Реестровый номер: 07431258 |
| 841 | Отдел МВД России по ЗАТО г. Снежинск Челябинской области | Челябинская область, г. Снежинск, ул. Дзержинского,26 ИНН 7423003358 | Оборудование в кабинет операт. | Челябинская обл., г. Снежинск, ул. Дзержинского, 26 | Инвентарный номер: 061600000000955 Реестровый номер: 07431259 |
| 842 | Отдел МВД России по ЗАТО г. Снежинск Челябинской области | Челябинская область, г. Снежинск, ул. Дзержинского,26 ИНН 7423003358 | Оборудование в кабинет операт. | Челябинская обл., г. Снежинск, ул. Дзержинского, 26 | Инвентарный номер: 061600000000956 Реестровый номер: 07431260 |
| 843 | Отдел МВД России по ЗАТО г. Снежинск Челябинской области | Челябинская область, г. Снежинск, ул. Дзержинского,26 ИНН 7423003358 | Огнетушитель ОВП-10 | Челябинская обл., г. Снежинск, ул. Дзержинского, 26 | Инвентарный номер: 061600000000957 Реестровый номер: 07431261 |
| 844 | Отдел МВД России по ЗАТО г. Снежинск Челябинской области | Челябинская область, г. Снежинск, ул. Дзержинского,26 ИНН 7423003358 | Огнетушитель ОВП-10 ГОСТ 51057–97 | Челябинская обл., г. Снежинск, ул. Дзержинского, 26 | Инвентарный номер: 061600000000927 Реестровый номер: 07431262 |
| 845 | Отдел МВД России по ЗАТО г. Снежинск Челябинской области | Челябинская область, г. Снежинск, ул. Дзержинского,26 ИНН 7423003358 | Огнетушитель ОВП-5 | Челябинская обл., г. Снежинск, ул. Дзержинского, 26 | Инвентарный номер: 061600000000958 Реестровый номер: 07431263 |

| | | | | | |
|---|---|---|---|---|---|
| 846 | Отдел МВД России по ЗАТО г. Снежинск Челябинской области | Челябинская область, г. Снежинск, ул. Дзержинского,26 ИНН 7423003358 | Огнетушитель ОУ-2 | Челябинская обл., г. Снежинск, ул. Дзержинского, 26 | Инвентарный номер: 061600000000959 Реестровый номер: 07431264 |
| 847 | Отдел МВД России по ЗАТО г. Снежинск Челябинской области | Челябинская область, г. Снежинск, ул. Дзержинского,26 ИНН 7423003358 | Огнетушитель углекислотный ОУ-5 | Челябинская обл., г. Снежинск, ул. Дзержинского, 26 | Инвентарный номер: 061600000000960 Реестровый номер: 07431265 |
| 848 | Отдел МВД России по ЗАТО г. Снежинск Челябинской области | Челябинская область, г. Снежинск, ул. Дзержинского,26 ИНН 7423003358 | Огнетушитель углекислотный ОУ-5 | Челябинская обл., г. Снежинск, ул. Дзержинского, 26 | Инвентарный номер: 061600000000961 Реестровый номер: 07431266 |
| 849 | Отдел МВД России по ЗАТО г. Снежинск Челябинской области | Челябинская область, г. Снежинск, ул. Дзержинского,26 ИНН 7423003358 | Огнетушитель углекислотный ОУ-5 | Челябинская обл., г. Снежинск, ул. Дзержинского, 26 | Инвентарный номер: 061600000000962 Реестровый номер: 07431267 |
| 850 | Отдел МВД России по ЗАТО г. Снежинск Челябинской области | Челябинская область, г. Снежинск, ул. Дзержинского,26 ИНН 7423003358 | Огнетушитель углекислотный ОУ-5 | Челябинская обл., г. Снежинск, ул. Дзержинского, 26 | Инвентарный номер: 061600000000963 Реестровый номер: 07431268 |
| 851 | Отдел МВД России по ЗАТО г. Снежинск Челябинской области | Челябинская область, г. Снежинск, ул. Дзержинского,26 ИНН 7423003358 | Огнетушитель углекислотный ОУ-5 | Челябинская обл., г. Снежинск, ул. Дзержинского, 26 | Инвентарный номер: 061600000000964 Реестровый номер: 07431269 |
| 852 | Отдел МВД России по ЗАТО г. Снежинск Челябинской области | Челябинская область, г. Снежинск, ул. Дзержинского,26 ИНН 7423003358 | Огнетушитель углекислотный ОУ-5 | Челябинская обл., г. Снежинск, ул. Дзержинского, 26 | Инвентарный номер: 061600000000965 Реестровый номер: 07431270 |
| 853 | Отдел МВД России по ЗАТО г. Снежинск Челябинской области | Челябинская область, г. Снежинск, ул. Дзержинского,26 ИНН 7423003358 | Огнетушитель углекислотный ОУ-5 | Челябинская обл., г. Снежинск, ул. Дзержинского, 26 | Инвентарный номер: 061600000000966 Реестровый номер: 07431271 |
| 854 | Отдел МВД России по ЗАТО г. Снежинск Челябинской области | Челябинская область, г. Снежинск, ул. Дзержинского,26 ИНН 7423003358 | Огнетушитель углекислотный ОУ-5 | Челябинская обл., г. Снежинск, ул. Дзержинского, 26 | Инвентарный номер: 061600000000967 Реестровый номер: 07431272 |
| 855 | Отдел МВД России по ЗАТО г. Снежинск Челябинской области | Челябинская область, г. Снежинск, ул. Дзержинского,26 ИНН 7423003358 | Огнетушитель углекислотный ОУ-5 | Челябинская обл., г. Снежинск, ул. Дзержинского, 26 | Инвентарный номер: 061600000000968 Реестровый номер: 07431273 |
| 856 | Отдел МВД России по ЗАТО г. Снежинск Челябинской области | Челябинская область, г. Снежинск, ул. Дзержинского,26 ИНН 7423003358 | Огнетушитель углекислотный ОУ-5 | Челябинская обл., г. Снежинск, ул. Дзержинского, 26 | Инвентарный номер: 061600000000969 Реестровый номер: 07431274 |
| 857 | Отдел МВД России по ЗАТО г. Снежинск Челябинской области | Челябинская область, г. Снежинск, ул. Дзержинского,26 ИНН 7423003358 | Огнетушитель ОУ-3 (ОУ-5) | Челябинская обл., г. Снежинск, ул. Дзержинского, 26 | Инвентарный номер: 061600000000970 Реестровый номер: 07431275 |
| 858 | Отдел МВД России по ЗАТО г. Снежинск Челябинской области | Челябинская область, г. Снежинск, ул. Дзержинского,26 ИНН 7423003358 | Принтер струйный Epson Styles C91 | Челябинская обл., г. Снежинск, ул. Дзержинского, 26 | Инвентарный номер: 061600000000971 Реестровый номер: 07431276 |
| 859 | Отдел МВД России по ЗАТО г. Снежинск Челябинской области | Челябинская область, г. Снежинск, ул. Дзержинского,26 ИНН 7423003358 | Телефонный аппарат «LG GS-5140» | Челябинская обл., г. Снежинск, ул. Дзержинского, 26 | Инвентарный номер: 091900000000110 Реестровый номер: 07431278 |
| 860 | Отдел МВД России по ЗАТО г. Снежинск Челябинской области | Челябинская область, г. Снежинск, ул. Дзержинского,26 ИНН 7423003358 | Телефонный аппарат «LG GS-5140» | Челябинская обл., г. Снежинск, ул. Дзержинского, 26 | Инвентарный номер: 041400000002091 Реестровый номер: 07431279 |
| 861 | Отдел МВД России по ЗАТО г. Снежинск Челябинской области | Челябинская область, г. Снежинск, ул. Дзержинского,26 ИНН 7423003358 | Телефонный аппарат «LG GS-5140» | Челябинская обл., г. Снежинск, ул. Дзержинского, 26 | Инвентарный номер: 041400000002092 Реестровый номер: 07431280 |
| 862 | Отдел МВД России по ЗАТО г. Снежинск Челябинской области | Челябинская область, г. Снежинск, ул. Дзержинского,26 ИНН 7423003358 | Телефонный аппарат «LG GS-5140» | Челябинская обл., г. Снежинск, ул. Дзержинского, 26 | Инвентарный номер: 041400000002093 Реестровый номер: 07431281 |
| 863 | Отдел МВД России по ЗАТО г. Снежинск Челябинской области | Челябинская область, г. Снежинск, ул. Дзержинского,26 ИНН 7423003358 | Телефонный аппарат «LG GS-5140» | Челябинская обл., г. Снежинск, ул. Дзержинского, 26 | Инвентарный номер: 041400000002094 Реестровый номер: 07431282 |
| 864 | Отдел МВД России по ЗАТО г. Снежинск Челябинской области | Челябинская область, г. Снежинск, ул. Дзержинского,26 ИНН 7423003358 | Телефонный аппарат «LG GS-5140» | Челябинская обл., г. Снежинск, ул. Дзержинского, 26 | Инвентарный номер: 041400000002095 Реестровый номер: 07431283 |
| 865 | Отдел МВД России по ЗАТО г. Снежинск Челябинской области | Челябинская область, г. Снежинск, ул. Дзержинского,26 ИНН 7423003358 | Телефонный аппарат «LG GS-5140» | Челябинская обл., г. Снежинск, ул. Дзержинского, 26 | Инвентарный номер: 041400000002096 Реестровый номер: 07431284 |
| 866 | Отдел МВД России по ЗАТО г. Снежинск Челябинской области | Челябинская область, г. Снежинск, ул. Дзержинского,26 ИНН 7423003358 | Телефонный аппарат «LG GS-5140» | Челябинская обл., г. Снежинск, ул. Дзержинского, 26 | Инвентарный номер: 041400000002097 Реестровый номер: 07431285 |
| 877 | Отдел МВД России по ЗАТО г. Снежинск Челябинской области | Челябинская область, г. Снежинск, ул. Дзержинского,26 ИНН 7423003358 | Телефонный аппарат «LG GS-5140» | Челябинская обл., г. Снежинск, ул. Дзержинского, 26 | Инвентарный номер: 041400000002098 Реестровый номер: 07431286 |
| 868 | Отдел МВД России по ЗАТО г. Снежинск Челябинской области | Челябинская область, г. Снежинск, ул. Дзержинского,26 ИНН 7423003358 | Телефонный аппарат «LG GS-5140» | Челябинская обл., г. Снежинск, ул. Дзержинского, 26 | Инвентарный номер: 041400000002099 Реестровый номер: 07431287 |
| 869 | Отдел МВД России по ЗАТО г. Снежинск Челябинской области | Челябинская область, г. Снежинск, ул. Дзержинского,26 ИНН 7423003358 | Телефонный аппарат «LG GS-5140» | Челябинская обл., г. Снежинск, ул. Дзержинского, 26 | Инвентарный номер: 041400000002100 Реестровый номер: 07431288 |
| 870 | Отдел МВД России по ЗАТО г. Снежинск Челябинской области | Челябинская область, г. Снежинск, ул. Дзержинского,26 ИНН 7423003358 | Телефонный аппарат «LG GS-5140» | Челябинская обл., г. Снежинск, ул. Дзержинского, 26 | Инвентарный номер: 041400000002101 Реестровый номер: 07431289 |
| 871 | Отдел МВД России по ЗАТО г. Снежинск Челябинской области | Челябинская область, г. Снежинск, ул. Дзержинского,26 ИНН 7423003358 | Тонометр со встроенным стетоскопом | Челябинская обл., г. Снежинск, ул. Дзержинского, 26 | Инвентарный номер: 041400000002102 Реестровый номер: 07431290 |
| 872 | Отдел МВД России по ЗАТО г. Снежинск Челябинской области | Челябинская область, г. Снежинск, ул. Дзержинского,26 ИНН 7423003358 | Топчан | Челябинская обл., г. Снежинск, ул. Дзержинского, 26 | Инвентарный номер: 061600000000972 Реестровый номер: 07431291 |
| 873 | Отдел МВД России по ЗАТО г. Снежинск Челябинской области | Челябинская область, г. Снежинск, ул. Дзержинского,26 ИНН 7423003358 | Топчан | Челябинская обл., г. Снежинск, ул. Дзержинского, 26 | Инвентарный номер: 061600000000973 Реестровый номер: 07431292 |
| 874 | Отдел МВД России по ЗАТО г. Снежинск Челябинской области | Челябинская область, г. Снежинск, ул. Дзержинского,26 ИНН 7423003358 | Уничтожитель бумаг «Sigma, PSC 31» | Челябинская обл., г. Снежинск, ул. Дзержинского, 26 | Инвентарный номер: 041400000002103 Реестровый номер: 07431293 |
| 875 | Отдел МВД России по ЗАТО г. Снежинск Челябинской области | Челябинская область, г. Снежинск, ул. Дзержинского,26 ИНН 7423003358 | Уничтожитель бумаг «Sigma, PSC 31» | Челябинская обл., г. Снежинск, ул. Дзержинского, 26 | Инвентарный номер: 041400000002104 Реестровый номер: 07431294 |
| 876 | Отдел МВД России по ЗАТО г. Снежинск Челябинской области | Челябинская область, г. Снежинск, ул. Дзержинского,26 ИНН 7423003358 | Шкаф 1 секция | Челябинская обл., г. Снежинск, ул. Дзержинского, 26 | Инвентарный номер: 061600000000975 Реестровый номер: 07431295 |
| 877 | Отдел МВД России по ЗАТО г. Снежинск Челябинской области | Челябинская область, г. Снежинск, ул. Дзержинского,26 ИНН 7423003358 | Шкаф 3 | Челябинская обл., г. Снежинск, ул. Дзержинского, 26 | Инвентарный номер: 061600000000976 Реестровый номер: 07431296 |
| 878 | Отдел МВД России по ЗАТО г. Снежинск Челябинской области | Челябинская область, г. Снежинск, ул. Дзержинского,26 ИНН 7423003358 | Шкаф Ш-7 | Челябинская обл., г. Снежинск, ул. Дзержинского, 26 | Инвентарный номер: 061600000000977 Реестровый номер: 07431297 |
| 879 | Отдел МВД России по ЗАТО г. Снежинск Челябинской области | Челябинская область, г. Снежинск, ул. Дзержинского,26 ИНН 7423003358 | Элемент соединения | Челябинская обл., г. Снежинск, ул. Дзержинского, 26 | Инвентарный номер: 061600000000978 Реестровый номер: 07431298 |
| 880 | Отдел МВД России по ЗАТО г. Снежинск Челябинской области | Челябинская область, г. Снежинск, ул. Дзержинского,26 ИНН 7423003358 | Элемент соединения | Челябинская обл., г. Снежинск, ул. Дзержинского, 26 | Инвентарный номер: 061600000000979 Реестровый номер: 07431299 |
| 881 | Отдел МВД России по ЗАТО г. Снежинск Челябинской области | Челябинская область, г. Снежинск, ул. Дзержинского,26 ИНН 7423003358 | Элемент соединения | Челябинская обл., г. Снежинск, ул. Дзержинского, 26 | Инвентарный номер: 061600000000980 Реестровый номер: 07431300 |
| 882 | Отдел МВД России по ЗАТО г. Снежинск Челябинской области | Челябинская область, г. Снежинск, ул. Дзержинского,26 ИНН 7423003358 | Элемент соединения | Челябинская обл., г. Снежинск, ул. Дзержинского, 26 | Инвентарный номер: 061600000000981 Реестровый номер: 07431301 |
| 883 | Отдел МВД России по ЗАТО г. Снежинск Челябинской области | Челябинская область, г. Снежинск, ул. Дзержинского,26 ИНН 7423003358 | Элемент соединения | Челябинская обл., г. Снежинск, ул. Дзержинского, 26 | Инвентарный номер: 061600000000982 Реестровый номер: 07431302 |

| | | | | | |
|---|---|---|---|---|---|
| 884 | Отдел МВД России по ЗАТО г. Снежинск Челябинской области | Челябинская область, г. Снежинск, ул. Дзержинского,26 ИНН 7423003358 | Элемент соединения | Челябинская обл., г. Снежинск, ул. Дзержинского, 26 | Инвентарный номер: 0616000000000983 Реестровый номер: 07431303 |
| 885 | Отдел МВД России по ЗАТО г. Снежинск Челябинской области | Челябинская область, г. Снежинск, ул. Дзержинского,26 ИНН 7423003358 | Элемент соединения | Челябинская обл., г. Снежинск, ул. Дзержинского, 26 | Инвентарный номер: 0616000000000984 Реестровый номер: 07431304 |
| 886 | Отдел МВД России по ЗАТО г. Снежинск Челябинской области | Челябинская область, г. Снежинск, ул. Дзержинского,26 ИНН 7423003358 | Элемент соединения | Челябинская обл., г. Снежинск, ул. Дзержинского, 26 | Инвентарный номер: 0616000000000985 Реестровый номер: 07431305 |
| 887 | Отдел МВД России по ЗАТО г. Снежинск Челябинской области | Челябинская область, г. Снежинск, ул. Дзержинского,26 ИНН 7423003358 | Элемент соединения | Челябинская обл., г. Снежинск, ул. Дзержинского, 26 | Инвентарный номер: 0616000000000986 Реестровый номер: 07431306 |
| 888 | Отдел МВД России по ЗАТО г. Снежинск Челябинской области | Челябинская область, г. Снежинск, ул. Дзержинского,26 ИНН 7423003358 | Элемент соединения | Челябинская обл., г. Снежинск, ул. Дзержинского, 26 | Инвентарный номер: 0616000000000987 Реестровый номер: 07431307 |
| 889 | Отдел МВД России по ЗАТО г. Снежинск Челябинской области | Челябинская область, г. Снежинск, ул. Дзержинского,26 ИНН 7423003358 | Элемент соединения | Челябинская обл., г. Снежинск, ул. Дзержинского, 26 | Инвентарный номер: 0616000000000988 Реестровый номер: 07431308 |
| 890 | Отдел МВД России по ЗАТО г. Снежинск Челябинской области | Челябинская область, г. Снежинск, ул. Дзержинского,26 ИНН 7423003358 | Системный блок «Intel Pentium Dual Core» | Челябинская обл., г. Снежинск, ул. Дзержинского, 26 | Инвентарный номер: Б/н Реестровый номер: Б/н |
| 891 | Отдел МВД России по ЗАТО г. Снежинск Челябинской области | Челябинская область, г. Снежинск, ул. Дзержинского,26 ИНН 7423003358 | Системный блок « Intel Celeron-III « | Челябинская обл., г. Снежинск, ул. Дзержинского, 26 | Инвентарный номер: Б/н Реестровый номер: Б/н |
| 892 | Отдел МВД России по ЗАТО г. Снежинск Челябинской области | Челябинская область, г. Снежинск, ул. Дзержинского,26 ИНН 7423003358 | Принтер лазерный «Hewlett-Packart Laser Jet 1100» | Челябинская обл., г. Снежинск, ул. Дзержинского, 26 | Инвентарный номер: Б/н Реестровый номер: Б/н |
| 893 | Отдел МВД России по ЗАТО г. Снежинск Челябинской области | Челябинская область, г. Снежинск, ул. Дзержинского,26 ИНН 7423003358 | Автомобиль FORD Форд «Фокус» | Челябинская обл., г. Снежинск, ул. Дзержинского, 26 | Идентификационный № (VIN) X9F4XXEED46A45067, № двигателя QDDB 6A45067, кузов (прицеп) № X9F4XXEED46A45067, цвет кузова (кабины) — серебристый, ПТС 47 ЕР 038018 |
| 894 | Отдел МВД России по ЗАТО г. Снежинск Челябинской области | Челябинская область, г. Снежинск, ул. Дзержинского,26 ИНН 7423003358 | Автомобиль FORD Форд «Фокус» | Челябинская обл., г. Снежинск, ул. Дзержинского, 26 | Идентификационный № (VIN) X9F4XXEED46R39785, № двигателя QDDB 6R39785, кузов (прицеп) № X9F4XXEED46R39785, цвет кузова (кабины) — серебристый, ПТС 47 КС 888641 |
| 895 | Отдел МВД России по ЗАТО г. Снежинск Челябинской области | Челябинская область, г. Снежинск, ул. Дзержинского,26 ИНН 7423003358 | Автомобиль Ford Focus | Челябинская обл., г. Снежинск, ул. Дзержинского, 26 | Идентификационный № (VIN) WF04XXWPD47J08362, № двигателя QDDB 7J08362, кузов (прицеп) № WF04XXWPD47J08362, цвет кузова (кабины) — серебристый, ПТС 77 ТУ 400283 |
| 896 | Отдел МВД России по ЗАТО г. Снежинск Челябинской области | Челябинская область, г. Снежинск, ул. Дзержинского,26 ИНН 7423003358 | Автомобиль LADA SAMARA | Челябинская обл., г. Снежинск, ул. Дзержинского, 26 | Идентификационный № (VIN) XTA 21140064290961, № двигателя 2111, 4480054, кузов (прицеп) № 4290961, цвет кузова (кабины) — светло-серебристый металл., ПТС 63 ММ 072500 |
| 897 | Отдел МВД России по ЗАТО г. Снежинск Челябинской области | Челябинская область, г. Снежинск, ул. Дзержинского,26 ИНН 7423003358 | Автомобиль специальный 32590 С «Дежурная часть ППМ» | Челябинская обл., г. Снежинск, ул. Дзержинского, 26 | Идентификационный № (VIN) X8932590C90AY4050, № двигателя *421600*90500181*, кузов (прицеп) № 27050090423802, цвет кузова (кабины) — белый, ПТС 52 МТ 996218 |
| 898 | Отдел МВД России по ЗАТО г. Снежинск Челябинской области | Челябинская область, г. Снежинск, ул. Дзержинского,26 ИНН 7423003358 | Автомобиль специальный 32590 С «Дежурная часть ППМ» | Челябинская обл., г. Снежинск, ул. Дзержинского, 26 | Идентификационный № (VIN) X8932590C90AY4051, № двигателя *421600*90603481*, кузов (прицеп) № 27050090427323, цвет кузова (кабины) — белый, ПТС 52 МТ 996220 |
| 899 | Отдел МВД России по ЗАТО г. Снежинск Челябинской области | Челябинская область, г. Снежинск, ул. Дзержинского,26 ИНН 7423003358 | Автомобиль легковой LADA, 217030 LADA PRIORA | Челябинская обл., г. Снежинск, ул. Дзержинского, 26 | Идентификационный № (VIN) XTA217030 A0221825, № двигателя 211262464895, кузов (прицеп) № XTA217030 A0221825, цвет кузова (кабины) — светло серебристый металл., ПТС 63 МХ 775543 |
| 900 | Отдел МВД России по ЗАТО г. Снежинск Челябинской области | Челябинская область, г. Снежинск, ул. Дзержинского,26 ИНН 7423003358 | Автомобиль легковой LADA, 217030 LADA PRIORA | Челябинская обл., г. Снежинск, ул. Дзержинского, 26 | Идентификационный № (VIN) XTA 217030 A0221829, № двигателя 211262464897, кузов (прицеп) № XTA217030 A0221829, цвет кузова (кабины) — светло серебристый металл., ПТС 63 МХ 775544 |
| 901 | Отдел МВД России по ЗАТО г. Снежинск Челябинской области | Челябинская область, г. Снежинск, ул. Дзержинского,26 ИНН 7423003358 | Автомобиль легковой LADA, 217030 LADA PRIORA | Челябинская обл., г. Снежинск, ул. Дзержинского, 26 | Идентификационный № (VIN) XTA217030 A0221830, № двигателя 211262464881, кузов (прицеп) № XTA217030 A0221830, цвет кузова (кабины) — светло серебристый металл., ПТС 63 МХ 775545 |
| 902 | Отдел МВД России по ЗАТО г. Снежинск Челябинской области | Челябинская область, г. Снежинск, ул. Дзержинского,26 ИНН 7423003358 | Автомобиль легковой LADA, 217030 LADA PRIORA | Челябинская обл., г. Снежинск, ул. Дзержинского, 26 | Идентификационный № (VIN) XTA 217030 A0221820, № двигателя 211262464893, кузов (прицеп) № XTA217030 A0221820, цвет кузова (кабины) — светло серебристый металл., ПТС 63 МХ 776966 |
| 903 | Отдел МВД России по ЗАТО г. Снежинск Челябинской области | Челябинская область, г. Снежинск, ул. Дзержинского,26 ИНН 7423003358 | Автобус особо малый (вагонного типа) ГАЗ 3221 | Челябинская обл., г. Снежинск, ул. Дзержинского, 26 | Идентификационный № (VIN) XTH322100V0036124, № двигателя 406300V4000915, шасси (рама) № 29467, кузов (прицеп) № XTH322100V0036124, цвет кузова (кабины) — серо-белый, ПТС 74 ВТ 411902 |
| 904 | Отдел МВД России по ЗАТО г. Снежинск Челябинской области | Челябинская область, г. Снежинск, ул. Дзержинского,26 ИНН 7423003358 | Автомобиль УАЗ-315196 | Челябинская обл., г. Снежинск, ул. Дзержинского, 26 | Идентификационный № (VIN) XTT315196 B0596391, № двигателя 409100*B3003479, шасси (рама) № 315100 B0578437, кузов (прицеп) № 315196 B0000860, цвет кузова (кабины) — АРКТИКА, ПТС 73 НВ 448695 |
| 905 | Отдел МВД России по ЗАТО г. Снежинск Челябинской области | Челябинская область, г. Снежинск, ул. Дзержинского,26 ИНН 7423003358 | Автомобиль УАЗ-315196 | Челябинская обл., г. Снежинск, ул. Дзержинского, 26 | Идентификационный № (VIN) XTT315196 B0596382, № двигателя 409100*B3002532, шасси (рама) № 315100 B0578410, кузов (прицеп) № 315196 B0000775, цвет кузова (кабины) — АРКТИКА, ПТС 73 НВ 448696 |
| 906 | Отдел МВД России по ЗАТО г. Снежинск Челябинской области | Челябинская область, г. Снежинск, ул. Дзержинского,26 ИНН 7423003358 | Автомобиль УАЗ-315196 | Челябинская обл., г. Снежинск, ул. Дзержинского, 26 | Идентификационный № (VIN) XTT315196 B0596386, № двигателя 409100*B3003411, шасси (рама) № 315100 B0578426, кузов (прицеп) № 315196 B0000855, цвет кузова (кабины) — АРКТИКА, ПТС 73 НВ 448829 |
| 907 | Отдел МВД России по ЗАТО г. Снежинск Челябинской области | Челябинская область, г. Снежинск, ул. Дзержинского,26 ИНН 7423003358 | Форд-Мондео | Челябинская обл., г. Снежинск, ул. Дзержинского, 26 | (VIN) WF0FXXGBBFVG32609, модель, № двигателя VG32609, кузов (прицеп) № VG32609, цвет кузова (кабины) синий, ПТС 78 ТК 051034 |
| 908 | Отдел МВД России по ЗАТО г. Снежинск Челябинской области | Челябинская область, г. Снежинск, ул. Дзержинского,26 ИНН 7423003358 | Автомобиль ГАЗ-3110 | Челябинская обл., г. Снежинск, ул. Дзержинского, 26 | (VIN) XTH311000Y0944123, модель, № двигателя *40210D*Y0061216*, кузов (прицеп) № 311000Y0354805, цвет кузова (кабины) белый, ПТС 52 ЕС 134580 |
| 909 | Отдел МВД России по ЗАТО г. Снежинск Челябинской области | Челябинская область, г. Снежинск, ул. Дзержинского,26 ИНН 7423003358 | Автомобиль УАЗ-3909 | Челябинская обл., г. Снежинск, ул. Дзержинского, 26 | (VIN) XTT390900Y0015675, модель, № двигателя VM3-4178 № Y0504179, шасси (рама) № Y0014146, кузов (прицеп) № Y0015675, цвет кузова (кабины) белая ночь, ПТС 73 ЕР 635898 |
| 910 | Отдел МВД России по ЗАТО г. Снежинск Челябинской области | Челябинская область, г. Снежинск, ул. Дзержинского,26 ИНН 7423003358 | Автомобиль DAEWOO NEXIA BDC кон. | Челябинская обл., г. Снежинск, ул. Дзержинского, 26 | (VIN) ULV3L31BDYA097700, модель, № двигателя G15MF-816939B, шасси (рама) № — сведения отсутствуют, кузов (прицеп) № 097700, цвет кузова (кабины) светло-серый, ПТС 66 ТВ 207374 |
| 911 | Отдел МВД России по ЗАТО г. Снежинск Челябинской области | Челябинская область, г. Снежинск, ул. Дзержинского,26 ИНН 7423003358 | Автомобиль DAEWOO NEXIA BDB | Челябинская обл., г. Снежинск, ул. Дзержинского, 26 | (VIN) ULV3L31BDYA088965, модель, № двигателя DAEWOO G15MF, 771912B, кузов (прицеп) № 088965, цвет кузова (кабины) светло-серый, ПТС 66 ТВ 208840 |

| | | | | | |
|---|---|---|---|---|---|
| 912 | Отдел МВД России по ЗАТО г. Снежинск Челябинской области | Челябинская область, г. Снежинск, ул. Дзержинского,26 ИНН 7423003358 | Автомобиль УАЗ-31514 | Челябинская обл., г. Снежинск, ул. Дзержинского, 26 | (VIN) XTT31514050600729, модель, № двигателя УМЗ-41780 В № 50404344, шасси (рама) № 31510050520450, кузов (прицеп) № 31514050008412, цвет кузова (кабины) хаки, ПТС 73 КУ 471013 |
| 913 | Отдел МВД России по ЗАТО г. Снежинск Челябинской области | Челябинская область, г. Снежинск, ул. Дзержинского,26 ИНН 7423003358 | Автомобиль ГАЗ-2752 | Челябинская обл., г. Снежинск, ул. Дзержинского, 26 | (VIN) XTH27520040380764, модель, № двигателя *40522 А*43139258*, кузов (прицеп) № 27520040134704, цвет кузова (кабины) юниор, ПТС 52 КУ 244479 |
| 914 | Отдел МВД России по ЗАТО г. Снежинск Челябинской области | Челябинская область, г. Снежинск, ул. Дзержинского,26 ИНН 7423003358 | А/м УАЗ 315195–030 | Челябинская обл., г. Снежинск, ул. Дзержинского, 26 | (VIN) XTT31519580549658, кузов (прицеп) № 31519570021058, цвет кузова (кабины) — металик |
| 915 | Отдел МВД России по ЗАТО г. Снежинск Челябинской области | Челябинская область, г. Снежинск, ул. Дзержинского,26 ИНН 7423003358 | А/м УАЗ 315195–030 | Челябинская обл., г. Снежинск, ул. Дзержинского, 26 | (VIN) XTT31519580548057, кузов (прицеп) № 31519570022777, цвет кузова (кабины) — авантюрин — металик |
| 916 | Отдел МВД России по ЗАТО г. Снежинск Челябинской области | Челябинская область, г. Снежинск, ул. Дзержинского,26 ИНН 7423003358 | Автомобиль ВАЗ-21144/4414257 | Челябинская обл., г. Снежинск, ул. Дзержинского, 26 | (VIN) XTA21144074414257, ПТС 63 ММ 410263 |
| 917 | Отдел МВД России по ЗАТО г. Снежинск Челябинской области | Челябинская область, г. Снежинск, ул. Дзержинского,26 ИНН 7423003358 | Автомобиль ВАЗ-21144/4415742 | Челябинская обл., г. Снежинск, ул. Дзержинского, 26 | (VIN) XTA21144074415742, ПТС 63 ММ 410329 |
| 918 | Отдел МВД России по ЗАТО г. Снежинск Челябинской области | Челябинская область, г. Снежинск, ул. Дзержинского,26 ИНН 7423003358 | Автомобиль ВАЗ-21144/4441260 | Челябинская обл., г. Снежинск, ул. Дзержинского, 26 | (VIN) XTA21144074441260, ПТС 63 ММ 931207 |
| 919 | Отдел МВД России по ЗАТО г. Снежинск Челябинской области | Челябинская область, г. Снежинск, ул. Дзержинского,26 ИНН 7423003358 | Автомобиль ВАЗ-21144/4531357 | Челябинская обл., г. Снежинск, ул. Дзержинского, 26 | (VIN) XTA21144084531357 |
| 920 | Отдел МВД России по ЗАТО г. Снежинск Челябинской области | Челябинская область, г. Снежинск, ул. Дзержинского,26 ИНН 7423003358 | Автомобиль ГАЗ-22171 | Челябинская обл., г. Снежинск, ул. Дзержинского, 26 | (VIN) XTH221710X0006467, наименование (тип ТС) автобус на 6 мест, год изготовления ТС-1999, модель, № двигателя *40630D*X3230742*, шасси (рама) № 221710X0006467, кузов (прицеп) № 221700X0020501, цвет кузова (кабины) сер. бел., паспорт ТС 52 ЕМ 652891 |
| 921 | Отдел МВД России по ЗАТО г. Снежинск Челябинской области | Челябинская область, г. Снежинск, ул. Дзержинского,26 ИНН 7423003358 | Форд Скорпио | Челябинская обл., г. Снежинск, ул. Дзержинского, 26 | (VIN) WFOFXXGAGFRA76173, паспорт ТС 74 АС 422303 |
| 922 | Отдел МВД России по ЗАТО г. Снежинск Челябинской области | Челябинская область, г. Снежинск, ул. Дзержинского,26 ИНН 7423003358 | Нежилое помещение № 6 (ул.Свердлова, 1). Площадь 269,9 кв. м. | Челябинская обл., г. Снежинск, ул. Свердлова, 1 | Инвентарный номер: Б/н Реестровый номер: Б/н |

## Администрация Снежинского городского округа постановление от 14 октября 2011 г. № 1389

### Об утверждении административного регламента предоставления отделом по управлению земельными ресурсами и земельному контролю Комитета по управлению имуществом города Снежинска услуги по оформлению права муниципальной собственности на земельный участок, от которого собственник (гражданин или юридическое лицо) отказался

В соответствии с Федеральным законом от 27.07.2010 № 210-ФЗ «Об организации предоставления государственных и муниципальных услуг», постановлением администрации Снежинского городского округа от 24.05.2011 № 570 «Об утверждении Порядка разработки, утверждения и проведения экспертизы административных регламентов предоставления муниципальных услуг администрацией города Снежинска», распоряжением администрации Снежинского городского округа от 23.06.2011 № 207-р «Об утверждении перечня услуг, оказываемых через АУ «МФЦ», руководствуясь статьями 40 и 41 Устава города Снежинска,

ПОСТАНОВЛЯЮ:

1. Утвердить административный регламент предоставления отделом по управлению земельными ресурсами и земельному контролю Комитета по управлению имуществом города Снежинска услуги по оформлению права муниципальной собственности на земельный участок, от которого собственник (гражданин или юридическое лицо) отказался (прилагается).

2. Настоящее постановление опубликовать в газете «Известия собрания депутатов и администрации города Снежинска».

3. Контроль за выполнением настоящего постановления возложить на заместителя главы администрации Снежинского городского округа Ю.В. Румянцева.

*Глава администрации*
*Снежинского городского округа В.Б. Абакулов*

ПРИЛОЖЕНИЕ
к постановлению администрации
Снежинского городского округа
от 10 октября 2011 г. № 1389

### АДМИНИСТРАТИВНЫЙ РЕГЛАМЕНТ

**предоставления Комитетом по управлению имуществом города Снежинска муниципальной услуги по оформлению права муниципальной собственности на земельный участок, от которого собственник (гражданин или юридическое лицо) отказался**

**I. Общие положения**

1. Административный регламент по оказанию муниципальной услуги по оформлению права муниципальной собственности на земельный участок, от которого собственник (гражданин или юридическое лицо) отказался (далее — административный регламент) разработан в целях повышения оперативности и качества предоставляемой гражданам или юридическим лицам (далее — заявители) услуги, создания комфортных отношений, возникающих при предоставлении муниципальной услуги, определения сроков и последовательности действий (административных процедур) при осуществлении полномочий по предоставлению данной услуги, снижения количества взаимодействий заявителей с должностными лицами; использования межведомственных согласований при предоставлении муниципальной услуги без участия заявителя.

2. Основанием для разработки и утверждения настоящего административного регламента является:

— Федеральный закон от 27.07.2010 № 210-ФЗ «Об организации предоставления государственных и муниципальных услуг»;

— распоряжение администрации Снежинского городского округа «Об утверждении перечня услуг, оказываемых через МАУ «МФЦ» от 23.06.2011 № 207-р;

— постановление администрации Снежинского городского округа «Об утверждении Порядка разработки, утверждения и проведения экспертизы административных регламентов предоставления муниципальных услуг администрацией города Снежинска» от 24.05.2011 № 570.

3. Информация о настоящем административном регламенте и предоставляемой муниципальной услуге размещена в Реестре муниципальных услуг муниципального образования «Город Снежинск» на официальном сайте органов местного самоуправления муниципального образования «Город Снежинск» в сети Интернет: http://www.redhouse.snz.ru.

4. Термины, используемые в настоящем административном регламенте:

Заявитель — физическое (гражданин Российской Федерации) или юридическое лицо в письменной форме обратившийся в автономное муниципальное учреждение муниципального образования «Город Снежинск» «Многофункциональный центр предоставления муниципальных и государственных услуг» по вопросу оформления права муниципальной собственности на земельный участок, от которого собственник (гражданин или юридическое лицо) отказался.

**II. Стандарт предоставления муниципальной услуги**

5. Наименование муниципальной услуги — оформление права муниципальной собственности на земельный участок, от которого собственник (гражданин или юридическое лицо) отказался.

6. Наименование органа, предоставляющего муниципальную услугу — муниципальная услуга предоставляется Комитетом по управлению имуществом города Снежинска (далее — Комитет).

Ответственным за осуществление следующих административных процедур: прием, обработка документов от заявителей, межведомственное взаимодействие по сбору дополнительных документов (далее — запрос), получаемых в порядке межведомственного и междууровневого взаимодействия, необходимых для предоставления муниципальной услуги, является автономное муниципальное учреждение муниципального образования «Город Снежинск» «Многофункциональный центр предоставления муниципальных и государственных услуг» (далее — АУ «МФЦ»).

Ответственным за осуществление следующих административных процедур: оформление отчуждения земельного участка — является Комитет.

7. Результат предоставления муниципальной услуги — получение заявителем договора о переходе прав на земельный участок или мотивированного отказа в предоставлении муниципальной услуги.

8. Срок предоставления муниципальной услуги — услуга предоставляется не позднее, чем через 51 рабочий день с момента подачи заявления о предоставлении муниципальной услуги.

9. Правовые основания для предоставления муниципальной услуги:

— Конституция Российской Федерации;

— Гражданский кодекс Российской Федерации;

— Земельный кодекс Российской Федерации;

— Федеральный закон от 06.10.2003 г. № 131-ФЗ «Об общих принципах организации местного самоуправления в Российской Федерации»;

— Федеральный закон от 18.06.2001 г. № 78-ФЗ «О землеустройстве»;

— Федеральный закон от 24.07.2007 г. № 221-ФЗ «О государственном кадастре недвижимости»;

— Федеральный закон от 21.07.1997 г. № 122-ФЗ «О государственной регистрации прав на недвижимое имущество и сделок с ним»;

— Федеральный закон от 02.05.2006 г. № 59-ФЗ «О порядке рассмотрения обращений граждан Российской Федерации»;

— Федеральный закон от 27.07.2006 г. № 152-ФЗ «О персональных данных»;

— Федеральный закон от 27.07.2006 г. № 149-ФЗ «Об информации, информационных технологиях и защите информации»;

— Устав муниципального образования «Город Снежинск», утвержденным решением Собрания депутатов города Снежинска от 08.04.2009 г. № 40;

— Положение «О Комитете по управлению имуществом города Снежинска», утвержденным решением Собрания депутатов города Снежинска от 12.12.2007 г. № 188;

— иными правовыми актами Правительства Российской Федерации, Губернатора и Правительства Челябинской области, правовыми актами органов местного самоуправления города Снежинска.

10. Исчерпывающий перечень документов, необходимых в соответствии с законода-

тельными или иными нормативными правовыми актами для предоставления муниципальной услуги:

— заявление установленного образца (Приложение 1 к административному регламенту) — предоставляется заявителем;

— документы, удостоверяющие личность заявителя, являющегося физическим лицом, либо документы, удостоверяющие личность представителя физического или юридического лица — предоставляются заявителем;

— документы, удостоверяющие права либо полномочия представителя физического или юридического лица, если с заявлением обращается представитель заявителя — предоставляются заявителем;

— свидетельство о государственной регистрации юридического лица, выписку из Единого государственного реестра юридических лиц (для заявителя, являющегося юридическим лицом) (запрос АУ «МФЦ» — в случае заключенного соглашения о межведомственном взаимодействии в Инспекции Федеральной налоговой службы по г. Снежинску);

— справку, подтверждающую право собственности заявителя на земельный участок, подлежащий отчуждению (запрос АУ «МФЦ» — в

случае заключенного соглашения о межведомственном взаимодействии в Федеральной службе государственной регистрации кадастра и картографии);

— кадастровый паспорт земельного участка в трех экземплярах (запрос АУ «МФЦ» — в Федеральной службе государственной регистрации кадастра и картографии).

Документы, перечисленные в пункте 10 настоящего административного регламента, могут быть поданы Заявителем посредством почтового отправления (заказным письмом, письмом с уведомлением).

Заявитель вправе предоставить весь перечень документов, необходимых для предоставления муниципальной услуги, по собственной инициативе.

11. Исчерпывающий перечень оснований для отказа в приеме документов:

— отсутствие одного или нескольких документов, необходимых для получения услуги;

— отсутствие у заявителя соответствующих полномочий на получение услуги;

— обращение заявителя об оказании муниципальной услуги, оказание которой не осуществляется в АУ «МФЦ»;

— представление заявителем документов, оформленных не в соответствии с административным регламентом (наличие исправлений, серьезных повреждений, не позволяющих однозначно истолковать их содержание, отсутствие обратного адреса, отсутствие подписи, печати и др.).

О наличии оснований для отказа в приеме документов заявителя устно информирует инспектор отдела приема и выдачи документов АУ «МФЦ».

11.1. Исчерпывающий перечень оснований для отказа в предоставлении муниципальной услуги:

— документы, необходимые для предоставления муниципальной услуги, указанные в пункте 10 настоящего административного регламента, предоставлены не в полном объеме;

— текст заявления не поддается прочтению;

— заявление и документы поданы лицом, у которого отсутствуют полномочия на распоряжение земельным участком, являющимся объектом, оформляемым в муниципальную собственность;

— земельный участок расположен за пределами территории Снежинского городского округа;

— представленные документы по форме или содержанию не соответствуют требованиям действующего законодательства;

— наличие в документах неоговоренных приписок и исправлений, серьезных повреждений, не позволяющих однозначно истолковать их содержание, кроме случаев, когда допущенные нарушения могут быть устранены органами и организациями, участвующими в процессе предоставления муниципальной услуги.

12. Размер платы, взимаемой с заявителя при предоставлении муниципальной услуги, и способы ее взимания в случаях, предусмотренных федеральными законами, принимаемыми в соответствии с ними иными нормативными правовыми актами Российской Федерации, муниципальными правовыми актами:

— предоставление муниципальной услуги осуществляется бесплатно.

13. Максимальный срок ожидания в очереди при подаче запроса о предоставлении муниципальной услуги и при получении результата предоставления муниципальной услуги:

Консультации заявителей по вопросу оказания услуги проводятся в рабочее время. Среднее время ожидания в очереди на личную консультацию не должно превышать 15–20 минут, время консультации — до 20 минут.

Специалисты, осуществляющие прием документов и информирование, не вправе осуществлять консультирование заявителей, выходящее за рамки информирования о стандартных административных процедурах и условиях исполнения муниципальной функции и влияющее прямо или косвенно на индивидуальные решения заявителей.

Письменные консультации предоставляются при наличии письменного обращения заявителя и осуществляются путем направления ответов почтовым отправлением.

Консультации по телефону 8 (35146) 3–50–71, 8 (35146) 3–70–35. Разговор по телефону не должен продолжаться более 10 минут.

Адрес электронной почты: mfc@redhouse.snz.ru

14. Срок регистрации запроса заявителя о предоставлении муниципальной услуги:

Юридическим фактом, являющимся основанием для начала предоставления муниципальной услуги, является поступление заявления в АУ «МФЦ».

Продолжительность приема и регистрации документов составляет не более 15 минут.

15. Требования к помещениям, в которых предоставляются муниципальные услуги, к залу ожидания, местам для заполнения запросов о предоставлении муниципальной услуги, информационным стендам с образцами их заполнения и перечнем документов, необходимых для предоставления муниципальной услуги:прием граждан по вопросу предоставления муниципальной услуги производится в специально выделенном для этой цели помещении, находящемся в цокольном этаже нежилого здания «Центр услуг населению», расположенного по адресу: Челябинская область, г. Снежинск, ул. Свердлова, 1 и оборудованном отдельным входом. На территории, прилегающей к зданию, оборудованы места для парковки автотранспортных средств. Доступ заявителей к парковочным местам является бесплатным.

Центральный вход в помещение АУ «МФЦ» оборудован информационной табличкой (вывеской), содержащей следующую информацию:

— наименование (автономное муниципальное учреждение муниципального образования «Город Снежинск» «Многофункциональный центр предоставление муниципальных и государственных услуг»);

— место нахождения (Челябинская область, г. Снежинск, ул. Свердлова,1);

— режим работы (понедельник-пятница — с 08–00 до 19–00 (без перерыва), суббота — с 09–00 до 13–00 (без перерыва), воскресенье — выходной день;

— телефонные номера и адрес электронной почты АУ «МФЦ» — (8 (35146) 3–50–71, 3–70–35 mfc@redhouse.snz.ru).

Места информирования, предназначенные для ознакомления заявителей с информационными материалами, оборудуются:

— информационными стендами, на которых размещаются извлечения из нормативных правовых актов, содержащие нормы, регулирующие деятельность по предоставлению муниципальной услуги; текст административного регламента с приложениями (полная версия на Интернет-сайте и извлечения на информационных стендах); блок-схемы (приложение 2 к административному регламенту) и краткое описание порядка предоставления муниципальной услуги; перечень документов, необходимых для предоставления муниципальной услуги и требования, предъявляемые к этим документам; образцы оформления документов, необходимых для предоставления муниципальной услуги, и требования к ним; основания для отказа в предоставлении муниципальной услуги; график работы специалистов АУ «МФЦ»; таблица сроков предоставления муниципальной услуги в целом и максимальных сроков выполнения отдельных административных процедур, в том числе времени нахождения в очереди ожидания, времени приема документов и т.д.; порядок информирования о ходе предоставления муниципальной услуги; порядок получения консультаций; порядок обжалования решения, действий или бездействий должностных лиц, предоставляющих муниципальную услугу.

Тексты материалов напечатаны удобным для чтения шрифтом, без исправлений, наиболее важные места выделены другим шрифтом.

— стульями и столами для возможности оформления документов. На столах находится писчая бумага и канцелярские принадлежности (шариковые ручки) в количестве, достаточном для оформления документов заинтересованным лицом.

Места ожидания в очереди на предоставление или получение документов оборудованы стульями и соответствуют комфортным условиям для заявителей и оптимальным условиям для работы специалистов АУ «МФЦ».

Кабинки приема заявителей должны быть оборудованы информационными табличками с указанием:

— номера кабинки;

— фамилии, имени, отчества и должности специалиста, осуществляющего предоставление услуги;

— времени приема граждан;

— времени технического перерыва.

Места предоставления муниципальной услуги оборудованы системами кондиционирования (охлаждения и нагревания), а также противопожарной системой, средствами пожаротушения, системой охраны, оборудованы доступные места общественного пользования и хранения верхней одежды посетителей.

Рабочие места инспекторов, предоставляющих муниципальную услугу, оборудуются компьютерами и оргтехникой, позволяющими своевременно и в полном объеме получать справочную информацию по вопросам предоставления услуги и организовать предоставление муниципальной услуги в полном объеме и соответствуют санитарно-эпидемиологическим правилам и нормативам «Гигиенические требования к персональным электронно-вычислительным машинам и организации работы, СанПин 2.2.2/2.4.1340–03».

16. Показатели доступности и качества муниципальных услуг

Услуга считается доступной и оказанной с надлежащим качеством в случаях, если:

— время ожидания в очереди соответствует сроку, установленному в административном регламенте, в отношении не менее 2/3 доли заявителей от общего числа обратившихся в АУ «МФЦ» по данной услуге (определяется по данным учета);

— срок предоставления услуги соответствует сроку, установленному административным регламентом, в отношении не менее 2/3 доли заявителей от общего числа обратившихся в АУ «МФЦ» по данной услуге (определяется по данным учета);

— варианты ответов «удовлетворен», «скорее удовлетворен, чем не удовлетворен» на вопрос об удовлетворенности качеством муниципальной услуги выбраны не менее чем 2/3 доли заявителей от общего числа обратившихся в АУ «МФЦ» по данной услуге (определяется по данным социологического опроса).

**III. Состав, последовательность и сроки выполнения административных процедур, требования к порядку их выполнения, в том числе особенности выполнения административных процедур в электронной форме**

Основным принципом предоставления муниципальной услуги является возможность и доступность отказа (переоформления) заявителя от прав на земельный участок.

Граждане и юридические лица, желающие оформить отказ от собственности на земельный участок, подают заявление на имя директора АУ «МФЦ» о приеме документов для оказания муниципальной услуги и заявление на имя председателя Комитета для оказания данного вида муниципальной услуги.

К заявлению прилагается копия документов, удостоверяющих личность заявителя.

Инспектор, ответственный за прием и регистрацию документов:

— устанавливает личность заявителя;

— изучает содержание заявления;

— вносит регистрирующую запись о приеме документов в регистрационную карточку автоматизированной системы учета входящей и исходящей документации в соответствии с действующими правилами ведения учета документов;

— уведомляет заявителя о наличии препятствий для принятия документов, при наличии оснований, указанных в пункте 11 настоящего административного регламента, объясняет заявителю содержание выявленных недостатков в представленных документах и предлагает принять меры по их устранению.

Юридическим фактом, являющимся основанием для начала административной процедуры, является передача дела, сформированного инспектором, в отдел контроля АУ «МФЦ» (далее — отдел контроля).

Специалист отдела контроля:

— принимает дело;

— проверяет комплектность дела и соответствие заявления и документов требованиям, установленным п. 10 настоящего административного регламента;

— производит запрос дополнительной информации:

1) справки, подтверждающей право собственности заявителя на земельный участок, испрашиваемом для предоставления в рамках настоящей муниципальной услуги;

2) выписки из Единого государственного реестра юридических лиц (при заявителе, являющемся юридическим лицом);

3) кадастрового паспорта земельного участка (в трех экземплярах).

Данная административная процедура выполняется в течение 2 рабочих дней с момента регистрации заявления.

В случае если в ходе проверки документов выявлены нарушения требований, указанных в п. 10 настоящего административного регламента специалист отдела контроля АУ «МФЦ» изготавливает уведомление об отказе в рассмотрении заявления.

Ответы органов и организаций, участвующих в предоставлении муниципальной услуги на запросы АУ «МФЦ» должны направляться в АУ «МФЦ» в срок не позднее 5 рабочих дней с момента их получения.

Полученные документы рассматриваются специалистом АУ «МФЦ», ответственным за предоставление услуги, проверяется комплект документов на его соответствие перечню, установленному настоящим административным регламентом.

После проверки, специалист отдела контроля АУ «МФЦ» направляет сформированный пакет документов в Комитет не позднее 1 рабочего дня, с момента получения дополнительной информации.

Юридическим фактом, являющимся основанием для начала административной процедуры оформления права муниципальной собственности на земельный участок, от которого собственник (гражданин или юридическое лицо) отказался, является получение Комитетом пакета документов от АУ «МФЦ».

Заявление регистрируется делопроизводителем Комитета. Регистрация заявления выполняется в течение одного дня с момента подачи его в Комитет.

Заявление рассматривается председателем Комитета или заместителем председателя Комитета. По результатам рассмотрения оформляется резолюция о передаче заявления в отдел по управлению земельными ресурсами и земельному контролю. Данное административное действие выполняется в течение одного рабочего дня со дня получения заявления от делопроизводителя Комитета.

Заявление с резолюцией поступает в отдел по управлению земельными ресурсами и земельному контролю Комитета. Начальник отдела передает заявление ответственному специалисту с уточняющей резолюцией. Данное административное действие выполняется в течение одного рабочего дня со дня получения заявления от председателя Комитета или заместителя Председателя Комитета.

После поступления заявления в работу специалист отдела по управлению земельными ресурсами и земельному контролю Комитета проводит первичную проверку предоставленных документов на предмет соответствия их установленным требованиям, удостоверяясь, что:

— заявитель является собственником земельного участка, оформляемого в муниципальную собственность в рамках настоящей муниципальной услуги;

— проверяет правильность оформления заявления;

— проверяет документы на их соответствие действующему законодательству;

— проверяет комплектность прилагаемых документов.

Также специалист Комитета проверяет прилагаемые к заявлению документы, подписи и фамилии должностных лиц, оттиски печатей данных документов.

Данная административная процедура выполняется в течение 1 рабочего дня с момента поступления заявления в работу.

Блок-схема административных процедур, выполняемых при предоставлении муниципальной услуги, приведена в Приложении 1 к настоящему административному регламенту.

Специалист отдела по управлению земельными ресурсами и земельному контролю Комитета, на основании полученных документов, составляет либо мотивированный отказ в предоставлении муниципальной услуги, либо договор отчуждения права собственности на земельный участок (договор купли-продажи, мены, дарения или иной сделки).

Указанная административная процедура выполняется в течение 10 рабочих дней.

Специалист отдела по управлению земельными ресурсами и земельному контролю Комитета формирует пакет документов, при необходимости, заполняет в электронном виде заявление о государственной регистрации сделки и подает его в Снежинский отдел Управления Росреестра по Челябинской области.

Данная административная процедура выполняется в срок 3 рабочих дня со дня подписания договора отчуждения права собственности на земельный участок.

Регистрация права муниципальной собственности на земельный участок осуществляется в срок 25 рабочих дней.

Результаты предоставления муниципальной услуги: договор о переходе прав на земельный участок, прошедший государственную регистрацию, либо отказ или приостановление предоставления муниципальной услуги из Комитета направляются в АУ «МФЦ».

При отказе в оформлении права муниципальной собственности на земельный участок, от которого собственник (гражданин или юридическое лицо) отказался уведомление об отказе либо приостановлении в предоставлении муниципальной услуги должно содержать:

— исчерпывающий перечень оснований для отказа (или приостановления) в предоставлении муниципальной услуги;

— выводы об отказе (или приостановлении) в предоставлении муниципальной услуги.

Причины отказа (или приостановления) должны быть указаны таким образом, чтобы заявителю, не обладающему специальными знаниями в области права, было ясно без дополнительных разъяснений, на основании каких правовых норм и какие действия он должен совершить в целях устранения этих причин.

Приостановка предоставления муниципальной услуги допускается на срок до 30 дней.

Максимальный срок выполнения административной процедуры — 5 рабочих дней.

Специалист АУ «МФЦ», осуществляющий прием документов, при получении результата предоставления муниципальной услуги в течение 1 рабочего дня информирует заявителя по ранее согласованному способу и назначает дату и время выдачи документов.

**IV. Формы контроля за исполнением административного регламента**

Должностными лицами, ответственными за предоставление муниципальной услуги являются — председатель Комитета, заместитель председателя Комитета, начальник отдела по управлению земельными ресурсами и земельному контролю, специалисты отдела по управлению земельными ресурсами и земельному контролю, в должностные обязанности которых входит предоставление данной муниципальной услуги.

Текущий контроль за сроками исполнения ответственными должностными лицами положений административного регламента и иных нормативных правовых актов, устанавливающих требования к предоставлению муниципальной услуги, осуществляется директором АУ «МФЦ».

Ежедневно специалист отдела контроля осуществляет проверку исполнения сроков административных процедур. В случае пропуска срока, установленного настоящим административным регламентом, составляется служебная записка на имя заместителя главы администрации Снежинского городского округа.

Ежемесячно, до 5 числа месяца, начальники отделов АУ «МФЦ» предоставляют директору АУ «МФЦ» информацию о количестве обращений, поступивших за предшествующий месяц, количестве выданных документов, а также не выданных в установленный срок документов с указанием причин задержки и принятых мерах по их устранению.

Ответственность за организацию работы АУ «МФЦ» возлагается на директора АУ «МФЦ».

Текущий контроль за соблюдением последовательности действий по предоставлению муниципальной услуги и принятием решений осуществляется заместителем главы администрации Снежинского городского округа.

При обнаружении нарушений административного регламента заместитель главы администрации Снежинского городского округа предпринимает действия, направленные на исправление нарушений. Должностные лица, ответственные за предоставление муниципальной услуги, несут персональную ответственность за соблюдение установленного настоящим административным регламентом порядка.

Ответственность за выполнение работ и соблюдение административного регламента наступает в соответствии с действующим трудовым законодательством и законодательством о муниципальной службе.

**Раздел V. Досудебный (внесудебный) порядок обжалования решений и действий (бездействия) органа, предоставляющего муниципальную услугу, а также должностных лиц, муниципальных служащих**

Заявители могут обратиться с жалобой на действия (бездействия) и решения, принятые в ходе предоставления муниципальной услуги на основании настоящего административного регламента (далее — жалоба), устно или письменно как в АУ «МФЦ», так и в администрацию города Снежинска.

В письменной жалобе рекомендуется указать:

— фамилия, имя, отчество заявителя (а также фамилия, имя, отчество уполномоченного представителя, в случае обращения с жалобой представителя);

— контактный почтовый адрес и телефоны;

— предмет жалобы;

— личная подпись заявителя или его представителя.

Письменная жалоба должна быть написана разборчивым почерком, не содержать оскорбительных выражений. Письменная жалоба должна быть рассмотрена в течение 30 дней с момента ее поступления.

Обращения заявителей, содержащие обжалование решений, действий (бездействия) конкретных специалистов, не могут направляться для рассмотрения этим специалистам. Дубликатные обращения (второй и последующие экземпляры одного обращения) не рассматриваются. В случае поступления дубликатных обращений заявителю направляется уведомление о ранее данных ответах или копии этих ответов.

Если в результате рассмотрения жалоба признана обоснованной, к специалисту, допустившему нарушения, применяются меры ответственности, предусмотренные действующим законодательством.

Заявителю направляется сообщение о принятом решении и действиях, проведенных в соответствии с принятым решением.

Обращение заявителя считается разрешенным, если рассмотрены все поставленные в нем вопросы, приняты необходимые меры и дан письменный ответ (в пределах компетенции) по существу всех поставленных в обращении вопросов.

При несогласии с принятым по жалобе решением заявитель вправе обратиться с иском в судебные органы.

18. Предоставление муниципальной услуги включает в себя следующие административные процедуры:

— прием и регистрация заявления и документов, необходимых для предоставления муниципальной услуги;

— направление запросов об информационном обмене в органы и организации, участвующие в предоставлении муниципальной услуги, в распоряжении которых находятся документы, которые необходимы для предоставления муниципальной услуги;

— формирование специалистом отдела по управлению земельными ресурсами и земельному контролю Комитета технического задания на выполнение кадастровых работ, определение предельной максимальной цены кадастровых работ;

— проведение запроса мониторинга либо котировок цен на кадастровые работы, по итогам которого определение исполнителя кадастровых работ — землеустроительной организации;

— заключение договора подряда на выполнение кадастровых работ либо муниципального контракта на выполнение кадастровых работ с землеустроительной организацией;

— приемка результатов кадастровых работ и обеспечение постановки земельного участка на государственный кадастровый учет;

— получение кадастрового паспорта земельного участка;

— передача результата предоставления муниципальной услуги в АУ «МФЦ»;

— выдача специалистом АУ «МФЦ» заявителю кадастровых паспортов земельного участка или мотивированного приостановления либо отказа в подготовке постановления

ПРИЛОЖЕНИЕ 1
к административному регламенту предоставления Комитетом по управлению имуществом города Снежинска муниципальной услуги по оформлению права муниципальной собственности на земельный участок, от которого собственник отказался

Председателю Комитета по управлению имуществом города Снежинска
_____

от _____
*(наименование юридического лица,*
_____
*(должность законного представителя юридического лица)*
_____,
*(Ф.И.О. физического лица или представителя юр.лица)*
проживающего (щей) по адресу:
_____
Челябинская область, г. Снежинск,
ул. _____,
телефон _____

**Заявление**

Прошу Вас оформить земельный участок, из земель _____, кадастровый № _____, разрешенный вид использования _____ _____, местоположение: _____ _____, в муниципальную собственность. Указанный земельный участок принадлежит мне на праве собственности на основании _____ _____.

Отказ от права собственности оформляю по следующим причинам _____ _____.

«_____» _____ 20__ г. _____
(подпись)

Я, _____, даю согласие
(фамилия, имя, отчество гражданина)
Комитету по управлению имуществом города Снежинска на автоматизированную, а также без использования средств автоматизации обработку моих персональных данных, предусмотренных пунктом 3 части 1 статьи 3 Федерального закона от 27.07.2006 № 152-ФЗ «О персональных данных», необходимых для оформления права собственности на объекты недвижимости, указанные в настоящем заявлении

«____»_____ 20 ___ г. _____
(подпись)

ПРИЛОЖЕНИЕ 2
к административному регламенту предоставления Комитетом по управлению имуществом города Снежинска муниципальной услуги по оформлению права муниципальной собственности на земельный участок, от которого собственник (гражданин или юридическое лицо) отказался

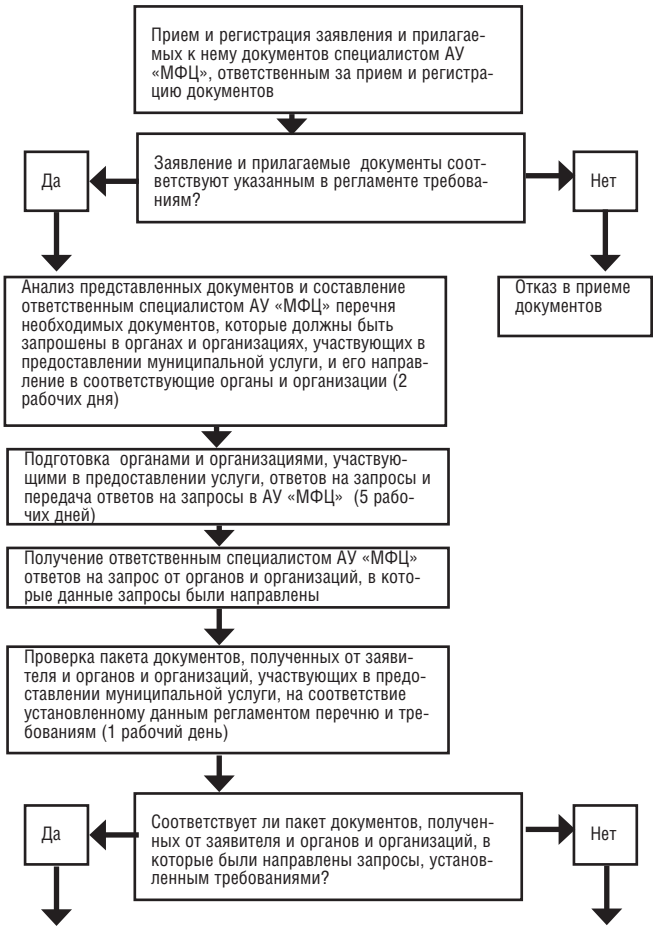


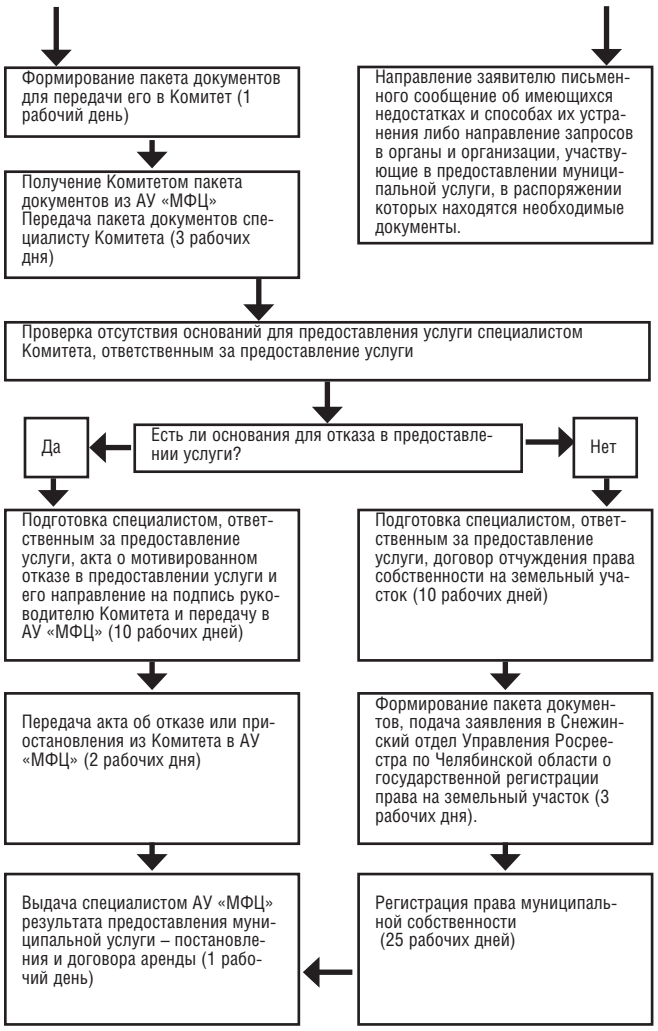


**Администрация Снежинского городского округа постановление от 14 октября 2011 г. № 1390**

## Об утверждении административного регламента предоставления отделом по управлению земельными ресурсами и земельному контролю Комитета по управлению имуществом города Снежинска услуги по предоставлению земельных участков под многоквартирными жилыми домами

В соответствии с Федеральным законом от 27.07.2010 № 210-ФЗ «Об организации предоставления государственных и муниципальных услуг», постановлением администрации Снежинского городского округа от 24.05.2011 № 570 «Об утверждении Порядка разработки, утверждения и проведения экспертизы административных регламентов предоставления муниципальных услуг администрацией города Снежинска», распоряжением администрации Снежинского городского округа от 23.06.2011 № 207-р «Об утверждении перечня услуг, оказываемых через АУ «МФЦ», руководствуясь статьями 40 и 41 Устава муниципального образования «Город Снежинск»,

ПОСТАНОВЛЯЮ:

1. Утвердить административный регламент предоставления отделом по управлению земельными ресурсами и земельному контролю Комитета по управлению имуществом города Снежинска услуги по предоставлению земельных участков под многоквартирными жилыми домами (прилагается).

2. Опубликовать настоящее постановление в газете «Известия собрания депутатов и администрации города Снежинска».

3. Контроль за выполнением настоящего постановления возложить на заместителя главы администрации Снежинского городского округа Ю.В. Румянцева.

*Глава администрации*
*Снежинского городского округа В.Б. Абакулов*

ПРИЛОЖЕНИЕ
к постановлению администрации
Снежинского городского округа
от 14 октября 2011 г. № 1390

### АДМИНИСТРАТИВНЫЙ РЕГЛАМЕНТ
**предоставления Комитетом по управлению имуществом города Снежинска муниципальной услуги по предоставлению земельных участков под многоквартирными жилыми домами**

**I. Общие положения**

1. Административный регламент по оказанию муниципальной услуги по предоставлению земельных участков под многоквартирными жилыми домами (далее — административный регламент) разработан в целях повышения оперативности и качества предоставляемой гражданам (далее — заявитель) услуги, создания комфортных отношений, возникающих при предоставлении муниципальной услуги, определения сроков и последовательности действий (административных процедур) при осуществлении полномочий по предоставлению данной услуги, снижения количества взаимодействий заявителей с должностными лицами; использования межведомственных согласований при предоставлении муниципальной услуги без участия заявителя.

2. Основанием для разработки и утверждения настоящего административного регламента является:

— Федеральный закон от 27.07.2010 № 210-ФЗ «Об организации предоставления государственных и муниципальных услуг»;

— распоряжение администрации Снежинского городского округа «Об утверждении перечня услуг, оказываемых через МАУ «МФЦ» от 23.06.2011 № 207-р;

— постановление администрации Снежинского городского округа «Об утверждении Порядка разработки, утверждения и проведения экспертизы административных регламентов предоставления муниципальных услуг администрацией города Снежинска» от 24.05.2011 № 570.

3. Информация о настоящем административном регламенте и предоставляемой муниципальной услуге размещена в Реестре муниципальных услуг муниципального образования «Город Снежинск» на официальном сайте органов местного самоуправления муниципального образования «Город Снежинск» в сети Интернет: http://www.redhouse.snz.ru.

4. Термины, используемые в настоящем административном регламенте:

Заявитель — гражданин Российской Федерации, постоянно проживающий на территории муниципального образования «Город Снежинск» или зарегистрированный на территории ЗАТО по месту пребывания в связи с работой (службой), в письменной форме обратившийся в автономное муниципальное учреждение муниципального образования «Город Снежинск» «Многофункциональный центр предоставления муниципальных и государственных услуг» по вопросу предоставления земельного участка под многоквартирным жилым домом.

**II. Стандарт предоставления муниципальной услуги**

5. Наименование муниципальной услуги — предоставление земельных участков под многоквартирными жилыми домами.

6. Наименование органа, предоставляющего муниципальную услугу — муниципальная услуга предоставляется Комитетом по управлению имуществом города Снежинска (далее — Комитет).

Ответственным за осуществление следующих административных процедур: прием, обработка документов от заявителей, межведомственное взаимодействие по сбору дополнительных документов (далее — запрос), получаемых в порядке межведомственного и междуурровневого взаимодействия, необходимых для предоставления

муниципальной услуги, является автономное муниципальное учреждение муниципального образования «Город Снежинск» «Многофункциональный центр предоставления муниципальных и государственных услуг» (далее — АУ «МФЦ»).

Ответственным за осуществление следующих административных процедур: прием заявления и выдача документов о согласовании проектов границ земельных участков, подготовка соответствующего постановления администрации об его утверждении — является управление градостроительства администрации города Снежинска.

Ответственным за осуществление следующих административных процедур: формирование и постановка на государственный кадастровый учет земельного участка под многоквартирным жилым домом — является Комитет.

7. Результат предоставления муниципальной услуги — получение заявителем кадастрового паспорта на земельный участок под многоквартирным жилым домом или мотивированного отказа в предоставлении муниципальной услуги.

8. Срок предоставления муниципальной услуги — услуга предоставляется не позднее, чем через 134 рабочих дня, с момента подачи заявления о предоставлении муниципальной услуги.

В том числе, срок предоставления муниципальной услуги «Прием заявления и выдача документов о согласовании проектов границ земельных участков» осуществляется в срок не более 30 рабочих дней, срок проведения административных процедур Комитетом не более 95 рабочих дней.

9. Правовые основания для предоставления муниципальной услуги:

— Конституция Российской Федерации;

— Гражданский кодекс Российской Федерации;

— Земельный кодекс Российской Федерации;

— Федеральный закон от 06.10.2003 № 131-ФЗ «Об общих принципах организации местного самоуправления в Российской Федерации»;

— Федеральный закон от 18.06.2001 № 78-ФЗ «О землеустройстве»;

— Федеральный закон от 24.07.2007 № 221-ФЗ «О государственном кадастре недвижимости»;

— Федеральный закон Российской Федерации от 21.07.2005 № 94-ФЗ «О размещении заказов на поставки товаров, выполнение работ, оказание услуг для государственных и муниципальных нужд»;

— Федеральный закон от 02.05.2006 № 59-ФЗ «О порядке рассмотрения обращений граждан Российской Федерации»;

— Федеральный закон от 27.07.2006 № 152-ФЗ «О персональных данных»;

— Федеральный закон от 27.07.2006 № 149-ФЗ «Об информации, информационных технологиях и защите информации»;

— Закон Челябинской области от 28.04.2011 № 120-ЗО «О земельных отношениях»;

— Устав муниципального образования «Город Снежинск», утвержденным решением Собрания депутатов города Снежинска от 08.04.2009 № 40;

— Положение «О Комитете по управлению имуществом города Снежинска», утвержденным решением Собрания депутатов города Снежинска от 12.12.2007 № 188;

— иными правовыми актами Правительства Российской Федерации, Губернатора и Правительства Челябинской области, правовыми актами органов местного самоуправления города Снежинска.

10. Исчерпывающий перечень документов, необходимых в соответствии с законодательными или иными нормативными правовыми актами для предоставления муниципальной услуги:

— заявление установленного образца (Приложение № 1 к административному регламенту) — предоставляется заявителем;

— документ, удостоверяющий личность — предоставляется заявителем;

— справку, подтверждающую право собственности заявителя на помещение (помещения) в многоквартирном доме, расположенном на земельном участке, испрашиваемом для предоставления в рамках настоящей муниципальной услуги (запрос АУ «МФЦ» — в случае заключенного соглашения о межведомственном взаимодействии в Федеральной службе государственной регистрации кадастра и картографии);

— постановление администрации Снежинского городского округа «Об утверждении схемы расположения земельного участка на кадастровой карте территории» (запрос АУ «МФЦ» — в управлении градостроительства администрации города Снежинска о предоставлении муниципальной услуги «Прием заявления и выдача документов о согласовании проектов границ земельных участков»).

Документы, перечисленные в пункте 10 настоящего административного регламента, могут быть поданы Заявителем посредством почтового отправления (заказным письмом, письмом с уведомлением).

Заявитель вправе предоставить весь перечень документов, необходимых для предоставления муниципальной услуги, по собственной инициативе.

11. Исчерпывающий перечень оснований для отказа в приеме документов:

— отсутствие одного или нескольких документов, необходимых для получения услуги;

— отсутствие у заявителя соответствующих полномочий на получение услуги;

— обращение заявителя об оказании муниципальной услуги, оказание которой не осуществляется в АУ «МФЦ»;

— представление заявителем документов, оформленных не в соответствии с административным регламентом (наличие исправлений, серьезных повреждений, не позволяющих однозначно истолковать их содержание, отсутствие обратного адреса, отсутствие подписи, печати и др.).

О наличии оснований для отказа в приеме документов заявителя устно информирует инспектор отдела приема и выдачи документов АУ «МФЦ».

11.1. Исчерпывающий перечень оснований для отказа в предоставлении муниципальной услуги:

— документы, необходимые для предоставления муниципальной услуги, указанные в пункте 10 настоящего административного регламента, предоставлены не в полном объеме;

— текст заявления не поддается прочтению;

— заявление и документы поданы лицом, у которого отсутствует право собственности на помещение (помещения) в многоквартирном доме, расположенном на земельном участке, испрашиваемом для предоставления в рамках настоящей муниципальной услуги;

— наличие в документах неоговоренных приписок и исправлений, серьезных повреждений, не позволяющих однозначно истолковать их содержание, кроме случаев, когда допущенные нарушения могут быть устранены органами и организациями, участвующими в процессе предоставления муниципальной услуги.

12. Размер платы, взимаемой с заявителя при предоставлении муниципальной услуги, и способы ее взимания в случаях, предусмотренных федеральными законами, принимаемыми в соответствии с ними иными нормативными правовыми актами Российской Федерации, муниципальными правовыми актами:

— предоставление муниципальной услуги осуществляется бесплатно.

13. Максимальный срок ожидания в очереди при подаче запроса о предоставлении муниципальной услуги и при получении результата предоставления муниципальной услуги:

Консультации заявителей по вопросу оказания услуги проводятся в рабочее время. Среднее время ожидания в очереди на личную консультацию не должно превышать 15–20 минут, время консультации — до 20 минут.

Специалисты, осуществляющие прием документов и информирование, не вправе осуществлять консультирование заявителей, выходящее за рамки информирования о стандартных административных процедурах и условиях исполнения муниципальной функции и влияющее прямо или косвенно на индивидуальные решения заявителей.

Письменные консультации предоставляются при наличии письменного обращения заявителя и осуществляются путем направления ответов почтовым отправлением.

Консультации по телефону 8 (35146) 3–50–71, 8 (35146) 3–70–35. Разговор по телефону не должен продолжаться более 10 минут.

Адрес электронной почты: mfc@redhouse.snz.ru

14. Срок регистрации запроса заявителя о предоставлении муниципальной услуги:

Юридическим фактом, являющимся основанием для начала предоставления муниципальной услуги, является поступление заявления в АУ «МФЦ».

Продолжительность приема и регистрации документов составляет не более 15 минут.

15. Требования к помещениям, в которых предоставляются муниципальные услуги, к залу ожидания, местам для заполнения запросов о предоставлении муниципальной услуги, информационным стендам с образцами их заполнения и перечнем документов, необходимых для предоставления муниципальной услуги:

Прием граждан по вопросу предоставления муниципальной услуги производится в специально выделенном для этой цели помещении, находящемся в цокольном этаже нежилого здания «Центр услуг населению», расположенного по адресу: Челябинская область, г. Снежинск, ул. Свердлова, 1 и оборудованном отдельным входом. На территории, прилегающей к зданию, оборудованы места для парковки автотранспортных средств. Доступ заявителей к парковочным местам является бесплатным.

Центральный вход в помещение АУ «МФЦ» оборудован информационной табличкой (вывеской), содержащей следующую информацию:

— наименование (автономное муниципальное учреждение муниципального образования «Город Снежинск» «Многофункциональный центр предоставление муниципальных и государственных услуг»);

— место нахождения (Челябинская область, г. Снежинск, ул. Свердлова,1);

— режим работы (понедельник-пятница — с 08–00 до 19–00 (без перерыва), суббота с 09–00 до 13–00 (без перерыва), воскресенье — выходной день;

— телефонные номера и адрес электронной почты АУ «МФЦ» — (8 (35146) 3–50–71, 3–70–35 mfc@redhouse.snz.ru).

Места информирования, предназначенные для ознакомления заявителей с информационными материалами, оборудуются:

— информационными стендами, на которых размещаются извлечения из нормативных правовых актов, содержащие нормы, регулирующие деятельность по предоставлению муниципальной услуги; текст административного регламента с приложениями (полная версия на Интернет-сайте и извлечения на информационных стендах); блок-схемы (приложение 2 к административному регламенту) и краткое описание порядка предоставления муниципальной услуги; перечень документов, необходимых для предоставления муниципальной услуги и требования, предъявляемые к этим документам; образцы оформления документов, необходимых для предоставления муниципальной услуги, и требования к ним; основания для отказа в предоставлении муниципальной услуги; график работы специалистов АУ «МФЦ»; таблица сроков предоставления муниципальной услуги в целом и максимальных сроков выполнения отдельных административных процедур, в том числе времени нахождения в очереди ожидания, времени приема документов и т.д.; порядок информирования о ходе предоставления муниципальной услуги; порядок получения консультаций; порядок обжалования решения, действий или бездействий должностных лиц, предоставляющих муниципальную услугу;

Тексты материалов напечатаны удобным для чтения шрифтом, без исправлений, наиболее важные места выделены другим шрифтом.

— стульями и столами для возможности оформления документов. На столах находится писчая бумага и канцелярские принадлежности (шариковые ручки) в количестве, достаточном для оформления документов заинтересованным лицом.

Места ожидания в очереди на предоставление или получение документов оборудованы стульями и соответствуют комфортным условиям для заявителей и оптимальным условиям для работы специалистов АУ «МФЦ».

Кабинки приема заявителей должны быть оборудованы информационными табличками с указанием:

— номера кабинки;

— фамилии, имени, отчества и должности специалиста, осуществляющего предоставление услуги;

— времени приема граждан;

— времени технического перерыва.

Места предоставления муниципальной услуги оборудованы системами кондиционирования (охлаждения и нагревания), а также противопожарной системой, средствами пожаротушения, системой охраны, оборудованы доступные места общественного пользования и хранения верхней одежды посетителей.

Рабочие места инспекторов, предоставляющих муниципальную услугу, оборудуются компьютерами и оргтехникой, позволяющими своевременно и в полном объеме получать справочную информацию по вопросам предоставления услуги и организовать предоставление муниципальной услуги в полном объеме и соответствуют санитарно-эпидемиологическим правилам и нормативам «Гигиенические требования к персональным электронно-вычислительным машинам и организации работы, СанПин 2.2.2/2.4.1340–03».

16. Показатели доступности и качества муниципальных услуг

Услуга считается доступной и оказанной с надлежащим качеством в случаях, если:

— время ожидания в очереди соответствует сроку, установленному в административном регламенте, в отношении не менее 2/3 доли заявителей от общего числа обратившихся в АУ «МФЦ» по данной услуге (определяется по данным учета);

— срок предоставления услуги соответствует сроку, установленному административным регламентом, в отношении не менее 2/3 доли заявителей от общего числа обратившихся в АУ «МФЦ» по данной услуге (определяется по данным учета);

— варианты ответов «удовлетворен», «скорее удовлетворен, чем не удовлетворен» на вопрос об удовлетворенности качеством муниципальной услуги выбраны не менее чем 2/3 доли заявителей от общего числа обратившихся в АУ «МФЦ» по данной услуге (определяется по данным социологического опроса).

**III. Состав, последовательность и сроки выполнения административных процедур, требования к порядку их выполнения, в том числе особенности выполнения административных процедур в электронной форме**

Основным принципом предоставления муниципальной услуги является возможность предоставления заявителю земельного участка под многоквартирным жилым домом.

Граждане, желающие оформить земельный участок под многоквартирным жилым домом, подают заявление на имя директора АУ «МФЦ» о приеме документов для оказания муниципальной услуги и заявление на имя председателя Комитета для оказания данного вида муниципальной услуги.

К заявлению прилагается копия документов, удостоверяющих личность заявителя.

Инспектор, ответственный за прием и регистрацию документов:

— устанавливает личность заявителя;

— изучает содержание заявления;

— вносит регистрирующую запись о приеме документов в регистрационную кар-

точку автоматизированной системы учета входящей и исходящей документации в соответствии с действующими правилами ведения учета документов;

— уведомляет заявителя о наличии препятствий для принятия документов, при наличии оснований, указанных в пункте 11 настоящего административного регламента, объясняет заявителю содержание выявленных недостатков в представленных документах и предлагает принять меры по их устранению.

Юридическим фактом, являющимся основанием для начала административной процедуры, является передача дела, сформированного инспектором, в отдел контроля АУ «МФЦ» (далее — отдел контроля).

Специалист отдела контроля:

— принимает дело;

— проверяет комплектность дела и соответствие заявления и документов требованиям, установленным п. 10 настоящего административного регламента;

— производит запрос дополнительной информации (справка, подтверждающая право собственности заявителя на помещение (помещения) в многоквартирном доме, расположенном на земельном участке, испрашиваемом для предоставления в рамках настоящей муниципальной услуги) в течение 2 рабочих дней с момента регистрации заявления;

— изготавливает уведомление об отказе в рассмотрении заявления, в случае если в ходе проверки документов выявлены нарушения требований, указанных в п. 10 настоящего административного регламента;

Ответы органов и организаций, участвующих в предоставлении муниципальной услуги на запросы АУ «МФЦ» должны направляться в АУ «МФЦ» в срок не позднее 5 рабочих дней с момента их получения.

После проверки, специалист отдела контроля АУ «МФЦ» направляет сформированный для предоставления муниципальной услуги «Прием заявления и выдача документов о согласовании проектов границ земельных участков» пакет документов в управление градостроительства не позднее 1 рабочего дня, с момента получения дополнительной информации.

Управление градостроительства администрации города Снежинска, на основании административного регламента предоставления муниципальной услуги «Прием заявления и выдача документов о согласовании проектов границ земельных участков», в срок не позднее 30 рабочих дней обеспечивает подготовку и утверждение постановления администрации Снежинского городского округа «Об утверждении схемы расположения земельного участка на кадастровой карте территории».

Подписанное главой администрации Снежинского городского округа постановление направляется в АУ «МФЦ».

Полученные документы рассматриваются специалистом АУ « МФЦ», ответственным за предоставление услуги, проверяется комплект документов на его соответствие перечню, установленному настоящим административным регламентом.

Если по результатам проверки выявлены неточности или несоответствия документов установленным требованиям настоящего административного регламента, специалист АУ «МФЦ» вправе:

— направить заявителю письменное сообщение об имеющихся недостатках и способах их устранения;

— направить запросы в органы и организации, участвующие в предоставлении муниципальной услуги, в распоряжении которых находятся необходимые документы.

После проверки, специалист отдела контроля АУ «МФЦ» направляет сформированный пакет документов в Комитет не позднее 1 рабочего дня, с момента получения дополнительной информации.

Юридическим фактом, являющимся основанием для начала административной процедуры формирования и постановки на государственный кадастровый учет земельного участка является получение Комитетом пакета документов от АУ «МФЦ».

Заявление регистрируется делопроизводителем Комитета. Регистрация заявления выполняется в течение одного дня с момента подачи его в Комитет.

Заявление рассматривается председателем Комитета или заместителем председателя Комитета. По результатам рассмотрения оформляется резолюция о передаче заявления в отдел по управлению земельными ресурсами и земельному контролю. Данное административное действие выполняется в течение одного рабочего дня со дня получения заявления от делопроизводителя Комитета.

Заявление с резолюцией поступает в отдел по управлению земельными ресурсами и земельному контролю Комитета. Начальник отдела передает заявление ответственному специалисту с уточняющей резолюцией. Данное административное действие выполняется в течение одного рабочего дня со дня получения заявления от председателя Комитета или заместителя Председателя Комитета.

После поступления заявления в работу специалист отдела по управлению земельными ресурсами и земельному контролю Комитета проводит первичную проверку предоставленных документов на предмет соответствия их установленным требованиям, удостоверяясь, что:

— гражданин является собственником помещения (помещений) в многоквартирном доме, расположенном на земельном участке, испрашиваемом для предоставления в рамках настоящей муниципальной услуги;

проверяет правильность оформления заявления;

проверяет комплектность прилагаемых документов.

Также специалист Комитета проверяет прилагаемые к заявлению документы, подписи и фамилии должностных лиц, оттиски печатей данных документов.

Данная административная процедура выполняется в течение 1 рабочего дня с момента поступления заявления в работу.

Специалист отдела по управлению земельными ресурсами и земельному контролю Комитета формирует техническое задание на выполнение кадастровых работ, определяет предельные максимальные цены кадастровых работ.

В случае превышения предельного лимита финансирования в текущем квартале специалист отдела по управлению земельными ресурсами и земельному контролю передает техническое задание ответственному специалисту отдела приватизации муниципального имущества и закупок для муниципальных нужд Комитета.

Формирование технического задания выполняется в течение 5 рабочих дней.

Ответственный специалист отдела приватизации муниципального имущества и закупок для муниципальных нужд Комитета обеспечивает проведение запроса котировок цен на кадастровые работы, по итогам которого в соответствии с Федеральным законом от 21.07.2005 № 94-ФЗ определяет исполнителя кадастровых работ — землеустроительную организацию и передает документы для заключения контракта (протокол заседания Единой комиссии Комитета по рассмотрению и оценке котировочных заявок по выбору исполнителя комплекса кадастровых работ по земельному участку) в отдел по управлению земельными ресурсами и земельному контролю. Данная административная процедура выполняется в срок 15 рабочих дней со дня поступления технического задания в отдел приватизации муниципального имущества и закупок для муниципальных нужд Комитета.

Специалист отдела по управлению земельными ресурсами и земельному контролю Комитета в течение 2 рабочих дней со дня поступления материалов из отдела приватизации муниципального имущества и закупок для муниципальных нужд Комитета направляет проект муниципального контракта на выполнение комплекса кадастровых работ по земельному участку исполнителю кадастровых работ.

Муниципальный контракт на выполнение комплекса кадастровых работ по земельному участку заключается с исполнителем кадастровых работ в срок не более, чем через 8 рабочих дней со дня поступления материалов из отдела приватизации муниципального имущества и закупок для муниципальных нужд Комитета.

В случае проведения закупки у единственного исполнителя работ, специалист отдела управления земельными ресурсами и земельному контролю Комитета осуществляет выбор конкретного исполнителя и заключает договор подряда на выполнение кадастровых работ. Данная административная процедура выполняется в течение 5 рабочих дней со дня завершения формирования технического задания.

Землеустроительная организация осуществляет кадастровые работы (межевание), по результатам которых предоставляет в Комитет межевые планы земельных участков. Данная административная процедура выполняется в срок — 35 рабочих дней со дня заключения муниципального контракта или договора подряда.

Получив межевые планы земельных участков, специалист отдела по управлению земельными ресурсами и земельному контролю Комитета подает заявление в Снежинский отдел Управления Росреестра по Челябинской области о постановке земельного участка на государственный кадастровый учет с приложением межевого плана земельного участка. Данная административная процедура выполняется в срок 3 рабочих дня со дня сдачи межевых планов землеустроительной организацией специалисту отдела управления земельными ресурсами и земельному контролю Комитета.

По результатам постановки земельного участка на государственный кадастровый учет, специалист отдела по управлению земельными ресурсами и земельному контролю Комитета получает кадастровый паспорт земельного участка в Федеральном бюджетном учреждении «Кадастровая палата». Срок постановки земельного участка на государственный кадастровый учет 20 рабочих дней.

Результаты предоставления муниципальной услуги: готовые землеустроительные документы (межевой план и кадастровый паспорт земельного участка), либо отказ или приостановление предоставления муниципальной услуги из Комитета направляются в АУ «МФЦ».

При отказе в предоставлении земельного участка под многоквартирным жилым домом ответ Комитета должен содержать мотивированное изложение причин такого отказа.

Максимальный срок выполнения административной процедуры — 5 рабочих дней.

Специалист АУ «МФЦ», осуществляющий прием документов, при получении результата предоставления муниципальной услуги информирует заявителя и направляет ответ заявителю ранее согласованным способом в течение 1 рабочего дня.

**IV. Формы контроля за исполнением административного регламента**

Должностными лицами, ответственными за предоставление муниципальной услуги являются — председатель Комитета, заместитель председателя Комитета, начальник отдела по управлению земельными ресурсами и земельному контролю, специалисты отдела по управлению земельными ресурсами и земельному контролю, в должностные обязанности которых входит предоставление данной муниципальной услуги.

Текущий контроль за сроками исполнения ответственными должностными лицами положений административного регламента и иных нормативных правовых актов, устанавливающих требования к предоставлению муниципальной услуги, осуществляется директором АУ «МФЦ».

Ежедневно специалист отдела контроля осуществляет проверку исполнения сроков административных процедур. В случае пропуска срока, установленного настоящим административным регламентом, составляется служебная записка на имя заместителя главы администрации Снежинского городского округа.

Ежемесячно, до 5 числа месяца, начальники отделов АУ «МФЦ» предоставляют директору АУ «МФЦ» информацию о количестве обращений, поступивших за предшествующий месяц, количестве выданных документов, а также не выданных в установленный срок документов с указанием причин задержки и принятых мерах по их устранению.

Ответственность за организацию работы АУ «МФЦ» возлагается на директора АУ «МФЦ».

Текущий контроль за соблюдением последовательности действий по предоставлению муниципальной услуги и принятием решений осуществляется заместителем главы администрации Снежинского городского округа.

При обнаружении нарушений административного регламента заместитель главы администрации Снежинского городского округа предпринимает действия, направленные на исправление нарушений.

Должностные лица, ответственные за предоставление муниципальной услуги, несут персональную ответственность за соблюдение установленного настоящим административным регламентом порядка.

Ответственность за выполнение работ и соблюдение административного регламента наступает в соответствии с действующим трудовым законодательством и законодательством о муниципальной службе.

**Раздел V. Досудебный (внесудебный) порядок обжалования решений и действий (бездействия) органа, предоставляющего муниципальную услугу, а также должностных лиц, муниципальных служащих**

Заявители могут обратиться с жалобой на действия (бездействия) и решения, принятые в ходе предоставления муниципальной услуги на основании настоящего административного регламента (далее — жалоба), устно или письменно как в АУ «МФЦ», так и в администрацию города Снежинска.

В письменной жалобе рекомендуется указать:

— фамилия, имя, отчество заявителя (а также фамилия, имя, отчество уполномоченного представителя, в случае обращения с жалобой представителя);

— контактный почтовый адрес и телефоны;

— предмет жалобы;

— личная подпись заявителя или его представителя.

Письменная жалоба должна быть написана разборчивым почерком, не содержать оскорбительных выражений. Письменная жалоба должна быть рассмотрена в течение 30 дней с момента ее поступления.

Обращения заявителей, содержащие обжалование решений, действий (бездействия) конкретных специалистов, не могут направляться для рассмотрения этим специалистам. Дубликатные обращения (второй и последующие экземпляры одного обращения) не рассматриваются. В случае поступления дубликатных обращений заявителю направляется уведомление о ранее данных ответах или копии этих ответов.

Если в результате рассмотрения жалоба признана обоснованной, к специалисту, допустившему нарушения, применяются меры ответственности, предусмотренные действующим законодательством.

Заявителю направляется сообщение о принятом решении и действиях, проведенных в соответствии с принятым решением.

Обращение заявителя считается разрешенным, если рассмотрены все поставленные в нем вопросы, приняты необходимые меры и дан письменный ответ (в пределах компетенции) по существу всех поставленных в обращении вопросов.

При несогласии с принятым по жалобе решением заявитель вправе обратиться с иском в судебные органы.

ПРИЛОЖЕНИЕ № 1
к административному регламенту предоставления Комитетом по управлению имуществом города Снежинска муниципальной услуги по предоставлению земельных участков под многоквартирными жилыми домами

Председателю Комитета по управлению имуществом города Снежинска
Кретову С.Г.
от _____
(фамилия, имя, отчество)
_____,
проживающего (щей) по адресу:
Челябинская область, г. Снежинск,
ул. _____,
телефон _____

**Заявление**

Прошу Вас предоставить земельный участок под многоквартирным жилым домом, расположенным по адресу: Челябинская область, г. Снежинск, улица _____, дом _____. Имею в собственности на основании _____ _____ жилое (нежилое) помещение в указанном доме.

_____
(подпись)

«_____» _____ 20 г.

Я, _____, даю согласие
*(фамилия, имя, отчество гражданина)*
Комитету по управлению имуществом города Снежинска на автоматизированную, а также без использования средств автоматизации обработку моих персональных данных, предусмотренных пунктом 3 части 1 статьи 3 Федерального закона от 27.07.2006 № 152-ФЗ «О персональных данных», необходимых для оформления права собственности на объекты недвижимости, указанные в настоящем заявлении

_____
(подпись)
«_____» _____ 20___ г.

ПРИЛОЖЕНИЕ № 2
к административному регламенту предоставления Комитетом по управлению имуществом города Снежинска муниципальной услуги по предоставлению земельных участков под многоквартирными жилыми домами

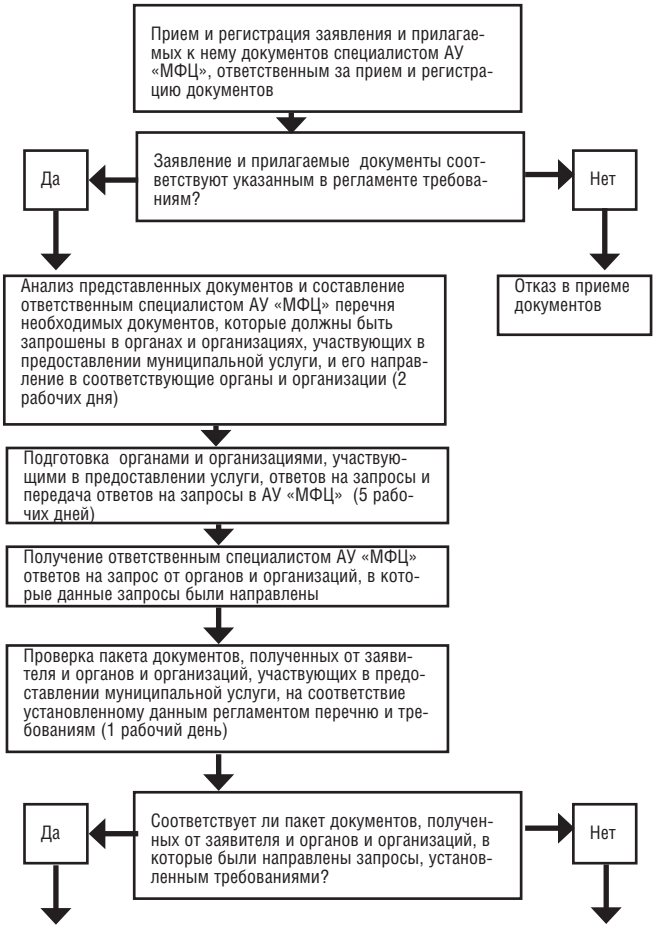


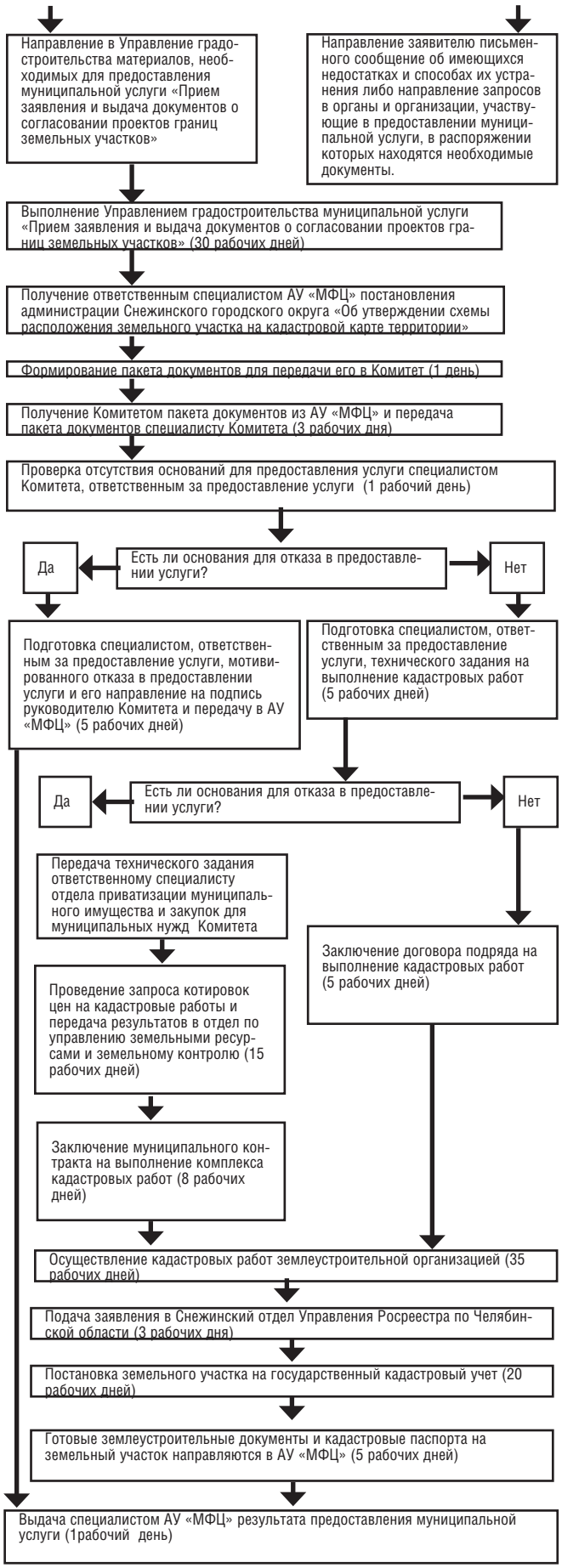

**Администрация Снежинского городского округа постановление от 14 октября 2011 г. № 1391**

## Об утверждении административного регламента предоставления отделом по управлению земельными ресурсами и земельному контролю Комитета по управлению имуществом города Снежинска услуги по оформлению отнесения земельных участков, находящихся в муниципальной и частной собственности, за исключением земельных участков, относящихся к землям сельскохозяйственного назначения, к категориям по целевому назначению

В соответствии с Федеральным законом от 27.07.2010 № 210-ФЗ «Об организации предоставления государственных и муниципальных услуг», постановлением администрации Снежинского городского округа от 24.05.2011 № 570 «Об утверждении Порядка разработки, утверждения и проведения экспертизы административных регламентов предоставления муниципальных услуг администрацией города Снежинска», распоряжением администрации Снежинского городского округа от 23.06.2011 № 207-р «Об утверждении перечня услуг, оказываемых через АУ «МФЦ», руководствуясь статьями 40 и 41 Устава муниципального образования «Город Снежинск»

ПОСТАНОВЛЯЮ:

1. Утвердить административный регламент предоставления отделом по управлению земельными ресурсами и земельному контролю Комитета по управлению имуществом города Снежинска услуги по оформлению отнесения земельных участков, находящихся в муниципальной и частной собственности, за исключением земельных участков, относящихся к землям сельскохозяйственного назначения, к категориям по целевому назначению (прилагается).
2. Опубликовать настоящее постановление в газете «Известия собрания депутатов и администрации города Снежинска».
3. Контроль за выполнением настоящего постановления возложить на заместителя главы администрации Снежинского городского округа Ю.В. Румянцева.

*Глава администрации*
*Снежинского городского округа В.Б. Абакулов*

ПРИЛОЖЕНИЕ
к постановлению администрации
Снежинского городского округа
от 14 октября 2011 г. № 1391

### АДМИНИСТРАТИВНЫЙ РЕГЛАМЕНТ

**предоставления Комитетом по управлению имуществом города Снежинска муниципальной услуги по оформлению отнесения земельных участков, находящихся в муниципальной и частной собственности, за исключением земельных участков, относящихся к землям сельскохозяйственного назначения, к категориям по целевому назначению**

#### Раздел I. Общие положения

1. Административный регламент предоставления Комитетом по управлению имуществом города Снежинска муниципальной услуги по оформлению отнесения земельных участков, находящихся в муниципальной и частной собственности, за исключением земельных участков, относящихся к землям сельскохозяйственного назначения, к категориям по целевому назначению разработан в целях повышения оперативности и качества предоставляемой гражданам (далее — заявитель) услуги, создания комфортных отношений, возникающих при предоставлении муниципальной услуги, определения сроков и последовательности действий (административных процедур) при осуществлении полномочий по предоставлению данной услуги, снижения количества взаимодействий заявителей с должностными лицами; использования межведомственных согласований при предоставлении муниципальной услуги без участия заявителя.
2. Основанием для разработки и утверждения административного регламента является:
— Федеральный закон от 27.07.2010 № 210-ФЗ «Об организации предоставления государственных и муниципальных услуг»;
— распоряжение администрации Снежинского городского округа «Об утверждении перечня услуг, оказываемых через МАУ «МФЦ» от 23.06.2011 № 207-р;
— постановление администрации Снежинского городского округа «Об утверждении Порядка разработки, утверждения и проведения экспертизы административных регламентов предоставления муниципальных услуг администрацией города Снежинска» от 24.05.2011 № 570.
3. Информация об административном регламенте и предоставляемой муниципальной услуге, размещена на официальном сайте органов местного самоуправления муниципального образования «Город Снежинск» www.redhouse.snz.ru.
4. Термины, используемые в настоящем регламенте:
Заявитель — гражданин Российской Федерации, постоянно проживающий на территории муниципального образования «Город Снежинск» или зарегистрированный на территории ЗАТО по месту
пребывания в связи с работой (службой), в письменной форме обратившийся в АУ «МФЦ» по вопросу оформления отнесения земельных участков, находящихся в муниципальной и частной собственности, за исключением земельных участков, относящихся к землям сельскохозяйственного назначения, к категориям по целевому назначению.

#### Раздел II. Стандарт предоставления муниципальной услуги

5. Наименование муниципальной услуги — оформление отнесения земельных участков, находящихся в муниципальной и частной собственности, за исключением земельных участков, относящихся к землям сельскохозяйственного назначения, к категориям по целевому назначению.
6. Наименование органа, предоставляющего муниципальную услугу — услуга предоставляется Комитетом по управлению имуществом города Снежинска (далее — Комитет).
Ответственным за осуществление следующих процедур: прием, обработка документов от заявителей, межведомственное взаимодействие по сбору дополнительных документов (далее — запрос), получаемых в порядке межведомственного и междууровневого взаимодействия, необходимых для предоставления муниципальной услуги, является автономное муниципальное учреждение муниципального образования «Город Снежинск» «Многофункциональный центр предоставления муниципальных и государственных услуг» (далее — АУ «МФЦ»).
Ответственным за осуществление следующих процедур:
— подготовка постановления администрации Снежинского городского округа «Об отнесении земельного участка к землям определенной категории по целевому назначению», или мотивированного приостановления либо отказа в подготовке постановления;
— согласование, регистрация постановления администрации Снежинского городского округа «Об отнесении земельного участка к землям определенной категории по целевому назначению»;
— внесение изменений в государственный кадастр недвижимости в связи с отнесением земельного участка к землям определенной категории по целевому назначению;
— передача результата муниципальной услуги в АУ «МФЦ» — является Комитет.
7. Результат предоставления муниципальной услуги — получение заявителем постановления администрации Снежинского городского округа «Об отнесении земельного участка к землям определенной категории по целевому назначению», или мотивированного отказа в предоставлении муниципальной услуги.
8. Срок предоставления муниципальной услуги — не позднее чем через 50 рабочих дней, с момента подачи заявления о предоставлении муниципальной услуги.
9. Правовые основания для предоставления муниципальной услуги:
— Конституция Российской Федерации;
— Земельный кодекс Российской Федерации;
— Федеральный закон Российской Федерации от 25.10.2001 № 137-ФЗ «О введении в действие Земельного кодекса РФ»;
— Градостроительный Кодекс Российской Федерации от 29.12.2004 № 190-ФЗ;
— Федеральный закон от 24.07.2007 № 221-ФЗ «О государственном кадастре недвижимости»;
— Федеральный закон Российской Федерации от 21.12.2004 года № 172-ФЗ «О переводе земель или земельных участков из одной категории в другую»;
— Федеральный закон от 02.05.2006 № 59-ФЗ «О порядке рассмотрения обращений граждан Российской Федерации»;
— Федеральный закон от 27.07.2006 № 152-ФЗ «О персональных данных»;
— Федеральный закон от 27.07.2006 № 149-ФЗ «Об информации, информационных технологиях и защите информации»;
— Закон Челябинской области от 28.04.2011 № 120-ЗО «О земельных отношениях»;
— Устав муниципального образования «Город Снежинск»;
— Положение «О Комитете по управлению имуществом города Снежинска», утвержденным решением Собрания депутатов города Снежинска от 12.12.2007 № 188;
— иные правовые акты Правительства Российской Федерации, Губернатора и Правительства Челябинской области, правовыми актами органов местного самоуправления города Снежинска.
10. Исчерпывающий перечень документов, необходимых в соответствии с законодательными или иными нормативными правовыми актами для предоставления муниципальной услуги:
— заявление, установленного образца (Приложение 2 к административному регламенту) — предоставляется заявителем;
— копия документа, удостоверяющего личность (для физических лиц)- предоставляется заявителем;
— копия учредительных документов юридического лица (для юридических лиц)- предоставляется заявителем;
— копии правоустанавливающих документов на земельный участок и объекты недвижимости, расположенные на данном земельном участке, права на которые не зарегистрированы в ЕГРП — предоставляется заявителем;
— выписка из Единого государственного реестра юридических лиц — в Инспекции Федеральной налоговой службы по г. Снежинску (запрос АУ «МФЦ» — в случае заключенного соглашения о межведомственном взаимодействии);
— выписка из Единого государственного реестра индивидуальных предпринимателей — в Инспекции Федеральной налоговой службы по г. Снежинску (запрос АУ «МФЦ» — в случае заключенного соглашения о межведомственном взаимодействии);
— выписка из государственного кадастра недвижимости либо кадастровый паспорт земельного участка — в Федеральном бюджетном учреждении «Кадастровая палата» по Челябинской области (запрос АУ «МФЦ» — в случае заключенного соглашения о межведомственном взаимодействии);
— выписку из Единого государственного реестра прав на недвижимое имущество и сделок с ним — в Снежинском отделе Управления Росреестра по Челябинской области (запрос АУ «МФЦ» — в случае заключенного соглашения о межведомственном взаимодействии);
— заключение государственной экологической экспертизы — в Отделе экологии администрации Снежинского городского округа (запрос АУ «МФЦ» — в случае заключенного соглашения о межведомственном взаимодействии).
Документы, перечисленные в пункте 10 настоящего административного регламента, могут быть поданы Заявителем посредством почтового отправления (заказным письмом, письмом с уведомлением).
Заявитель вправе предоставить весь перечень документов, необходимых для предоставления муниципальной услуги, по собственной инициативе.
11. Исчерпывающий перечень оснований для отказа в приеме документов:
— отсутствие одного или нескольких документов, необходимых для получения услуги;
— отсутствие у заявителя соответствующих полномочий на получение услуги;
— обращение заявителя об оказании муниципальной услуги, оказание которой не осуществляется в АУ «МФЦ»;
— представление заявителем документов, оформленных не в соответствии с административным регламентом (наличие исправлений, серьезных повреждений, не позволяющих однозначно истолковать их содержание, отсутствие обратного адреса, отсутствие подписи, печати и др.).
О наличии оснований для отказа в приеме документов заявителя устно информирует инспектор отдела приема и выдачи документов АУ «МФЦ».
11.1. Исчерпывающий перечень оснований для отказа в предоставлении муниципальной услуги:
— документы, необходимые для предоставления муниципальной услуги, указанные в пункте 10 настоящего административного регламента, предоставлены не в полном объеме;
— текст заявления не поддается прочтению;
— наличия отрицательного заключения государственной экологической экспертизы;
— установление несоответствия испрашиваемого целевого назначения земель или земельных участков утвержденным документам территориального планирования и документации по планировке территории, землеустроительной документации;
— заявление и документы поданы ненадлежащим лицом.
12. Размер платы, взимаемой с заявителя при предоставлении муниципальной услуги, и способы ее взимания в случаях, предусмотренных федеральными законами, принимаемыми в соответствии с ними иными нормативными правовыми актами Российской Федерации, муниципальными правовыми актами:

— предоставление муниципальной услуги осуществляется бесплатно.

13. Максимальный срок ожидания в очереди при подаче запроса о предоставлении муниципальной услуги и при получении результата предоставления муниципальной услуги:

Консультации заявителей по вопросу оказания услуги проводятся в рабочее время. Среднее время ожидания в очереди на личную консультацию не должно превышать 15–20 минут, время консультации — до 20 минут.

Специалисты, осуществляющие прием документов и информирование, не вправе осуществлять консультирование заявителей, выходящее за рамки информирования о стандартных процедурах и условиях исполнения муниципальной функции и влияющее прямо или косвенно на индивидуальные решения заявителей.

Письменные консультации предоставляются при наличии письменного обращения заявителя и осуществляются путем направления ответов почтовым отправлением.

Консультации по телефону 8 (35146) 3–50–71, 8 (35146) 3–70–35. Разговор по телефону не должен продолжаться более 10 минут.

Адрес электронной почты: mfc@redhouse.snz.ru

14. Срок регистрации запроса заявителя о предоставлении муниципальной услуги:

Юридическим фактом, являющимся основанием для начала предоставления муниципальной услуги, является поступление заявления в АУ «МФЦ».

Продолжительность приема и регистрации документов составляет не более 15 минут.

15. Требования к помещениям, в которых предоставляются муниципальные услуги, к залу ожидания, местам для заполнения запросов о предоставлении муниципальной услуги, информационным стендам с образцами их заполнения и перечнем документов, необходимых для предоставления муниципальной услуги:

Прием граждан по вопросу предоставления муниципальной услуги производится в специально выделенном для этой цели помещении, находящемся в цокольном этаже нежилого здания «Центр услуг населению», расположенного по адресу: Челябинская область, г. Снежинск, ул. Свердлова, 1 и оборудованном отдельным входом. На территории, прилегающей к зданию, оборудованы места для парковки автотранспортных средств. Доступ заявителей к парковочным местам является бесплатным.

Центральный вход в помещение АУ «МФЦ» оборудован информационной табличкой (вывеской), содержащей следующую информацию:

— наименование (автономное муниципальное учреждение муниципального образования «Город Снежинск» «Многофункциональный центр предоставление муниципальных и государственных услуг»);

— место нахождения (Челябинская область, г. Снежинск, ул. Свердлова,1);

— режим работы (понедельник-пятница — с 08–00 до 19–00 (без перерыва), суббота с 09–00 до 13–00 (без перерыва), воскресенье — выходной день;

— телефонные номера и адрес электронной почты АУ «МФЦ» — (8 (35146) 3–50–71, 3–70–35 mfc@redhouse.snz.ru).

Места информирования, предназначенные для ознакомления заявителей с информационными материалами, оборудуются:

— информационными стендами, на которых размещаются извлечения из нормативных правовых актов, содержащие нормы, регулирующие деятельность по предоставлению муниципальной услуги; текст административного регламента с приложениями (полная версия на Интернет-сайте и извлечения на информационных стендах); блок-схемы (Приложение 2 к административному регламенту) и краткое описание порядка предоставления муниципальной услуги; перечень документов, необходимых для предоставления муниципальной услуги и требования, предъявляемые к этим документам; образцы оформления документов, необходимых для предоставления муниципальной услуги, и требования к ним; основания для отказа в предоставлении муниципальной услуги; график работы специалистов АУ «МФЦ»; таблица сроков предоставления муниципальной услуги в целом и максимальных сроков выполнения отдельных административных процедур, в том числе времени нахождения в очереди ожидания, времени приема документов и т. д.; порядок информирования о ходе предоставления муниципальной услуги; порядок получения консультаций; порядок обжалования решения, действий или бездействий должностных лиц, предоставляющих муниципальную услугу;

Тексты материалов напечатаны удобным для чтения шрифтом, без исправлений, наиболее важные места выделены другим шрифтом.

— стульями и столами для возможности оформления документов. На столах находится писчая бумага и канцелярские принадлежности (шариковые ручки) в количестве, достаточном для оформления документов заинтересованным лицом.

Места ожидания в очереди на предоставление или получение документов оборудованы стульями и соответствуют комфортным условиям для заявителей и оптимальным условиям для работы специалистов АУ «МФЦ».

Кабинки приема заявителей должны быть оборудованы информационными табличками с указанием:

— номера кабинки;

— фамилии, имени, отчества и должности специалиста, осуществляющего предоставление услуги;

— времени приема граждан;

— времени технического перерыва.

Места предоставления муниципальной услуги оборудованы системами кондиционирования (охлаждения и нагревания), а также противопожарной системой, средствами пожаротушения, системой охраны, оборудованы доступные места общественного пользования и хранения верхней одежды посетителей.

Рабочие места инспекторов, предоставляющих муниципальную услугу, оборудуются компьютерами и оргтехникой, позволяющими своевременно и в полном объеме получать справочную информацию по вопросам предоставления услуги и организовать предоставление муниципальной услуги в полном объеме и соответствуют санитарно-эпидемиологическим правилам и нормативам «Гигиенические требования к персональным электронно-вычислительным машинам и организации работы, СанПин 2.2.2/2.4.1340–03».

16. Показатели доступности и качества муниципальных услуг

Услуга считается доступной и оказанной с надлежащим качеством в случаях, если:

— время ожидания в очереди соответствует сроку, установленному в административном регламенте, в отношении не менее 2/3 доли заявителей от общего числа обратившихся в АУ «МФЦ» по данной услуге (определяется по данным учета);

— срок предоставления услуги соответствует сроку, установленному административным регламентом, в отношении не менее 2/3 доли заявителей от общего числа обратившихся в АУ «МФЦ» по данной услуге (определяется по данным учета);

— варианты ответов «удовлетворен», «скорее удовлетворен, чем не удовлетворен» на вопрос об удовлетворенности качеством муниципальной услуги выбраны не менее чем 2/3 доли заявителей от общего числа обратившихся в АУ «МФЦ» по данной услуге (определяется по данным социологического опроса).

**Раздел III. Состав, последовательность и сроки выполнения административных процедур, требования к порядку их выполнения, в том числе особенности выполнения административных процедур**

Основным принципом предоставления муниципальной услуги являются возможность оформления отнесения земельных участков, находящихся в муниципальной и частной собственности, за исключением земельных участков, относящихся к землям сельскохозяйственного назначения, к категориям по целевому назначению.

Граждане и юридическими лица, желающие оформить отнесение земельных участков, находящихся в муниципальной и частной собственности, за исключением земельных участков, относящихся к землям сельскохозяйственного назначения, к категориям по целевому назначению, подают заявление на имя директора АУ «МФЦ» о приеме документов для оказания муниципальной услуги и заявление на имя председателя Комитета для оказания данного вида муниципальной услуги.

К заявлению прилагается:

— копия документа, удостоверяющая личность заявителя (для физических лиц) или копия учредительных документов юридического лица (для юридических лиц);

— копии правоустанавливающих документов на земельный участок и объекты недвижимости, расположенные на данном земельном участке, права на которые не зарегистрированы в ЕГРП.

Инспектор, ответственный за прием и регистрацию документов:

— устанавливает личность заявителя;

— изучает содержание заявления;

— вносит регистрирующую запись о приеме документов в регистрационную карточку автоматизированной системы учета входящей и исходящей документации в соответствии с действующими правилами ведения учета документов;

— уведомляет заявителя о наличии препятствий для принятия документов, при наличии оснований, указанных в пункте 11 настоящего административного регламента, объясняет заявителю содержание выявленных недостатков в представленных документах и предлагает принять меры по их устранению.

Юридическим фактом, являющимся основанием для начала административной процедуры, является передача дела, сформированного инспектором, в отдел контроля АУ «МФЦ» (далее — отдел контроля).

Специалист отдела контроля:

— принимает дело;

— проверяет комплектность дела и соответствие заявления и документов требованиям, установленным п. 10 настоящего административного регламента;

— производит запрос дополнительной информации (установленной п. 10) в течение 2 рабочих дней с момента регистрации заявления;

— изготавливает уведомление об отказе в рассмотрении заявления, в случае если в ходе проверки документов выявлены нарушения требований, указанных в п. 10 настоящего регламента;

— направляет сформированный пакет документов в Комитет не позднее 1 рабочего дня, с момента получения дополнительной информации.

Заявление регистрируется делопроизводителем Комитета. Регистрация заявления выполняется в течение одного рабочего дня с момента подачи его в Комитет.

Заявление рассматривается председателем Комитета или заместителем председателя Комитета. По результатам рассмотрения оформляется резолюция о передаче заявления в отдел по управлению земельными ресурсами и земельному контролю Комитета. Данное административное действие выполняется в течение одного рабочего дня со дня получения заявление от делопроизводителя Комитета.

Заявление с резолюцией поступает в отдел по управлению земельными ресурсами и земельному контролю Комитета. Начальник отдела передает заявление ответственному специалисту с уточняющей резолюцией. Данное административное действие выполняется в течение одного рабочего дня со дня получения заявления от председателя Комитета или заместителя Председателя Комитета.

После поступления заявления в работу специалист отдела по управлению земельными ресурсами и земельному контролю Комитета проводит первичную проверку предоставленных документов на предмет соответствия их установленным требованиям, удостоверяясь, что:

— юридическое или физическое лицо действительно владеет земельным участком;

проверяет правильность оформления заявления;

проверяет комплектность прилагаемых документов.

Также специалист Комитета проверяет прилагаемые к заявлению документы, подписи и фамилии должностных лиц, оттиски печатей данных документов.

По результатам рассмотрения заявления специалист отдела по управлению земельными ресурсами и земельному контролю Комитета подготавливает проект постановления администрации Снежинского городского округа «Об отнесении земельного участка к землям определенной категории по целевому назначению», или мотивированного приостановления либо отказа заявителю в предоставлении муниципальной услуги. Данное административное действие выполняется в течение 13 рабочих дней со дня получения заявления в работу от начальника отдела по управлению земельными ресурсами и земельному контролю.

Блок-схема административных процедур, выполняемых при предоставлении муниципальной услуги, приведена в приложении № 1 к настоящему административному регламенту.

Уведомление об отказе либо приостановлении в предоставлении муниципальной услуги должен содержать:

— исчерпывающий перечень оснований для отказа (или приостановления) в предоставлении муниципальной услуги;

— выводы об отказе (или приостановлении) в предоставлении муниципальной услуги.

Причины отказа (или приостановления) должны быть указаны таким образом, чтобы заявителю, не обладающему специальными знаниями в области права, было ясно без дополнительных разъяснений, на оснований каких правовых норм и какие действия он должен совершить в целях устранения этих причин.

Приостановление предоставления муниципальной услуги допускается на срок до 30 дней.

Подготовленный по результатам рассмотрения заявления проект постановления администрации Снежинского городского округа «Об отнесении земельного участка к землям определенной категории по целевому назначению», или мотивированный отказ либо приостановление в предоставлении муниципальной услуги предоставляются специалистом Комитета:

— проект постановления администрации Снежинского городского округа «Об отнесении земельного участка к землям определенной категории по целевому назначению» — в администрацию Снежинского городского округа на утверждение и регистрацию,

— проект акта о мотивированном отказе или приостановление в предоставлении муниципальной услуги — председателю Комитета на подпись.

Указанные в настоящем пункте административного регламента результаты предоставления муниципальной услуги направляются в АУ «МФЦ»:

— утвержденное постановление администрации Снежинского городского округа «Об отнесении земельного участка к землям определенной категории по целевому назначению» канцелярией администрации Снежинского городского округа;

— акт о мотивированном отказе или приостановление в предоставлении муниципальной услуги из Комитета.

Необходимое количество экземпляров постановления канцелярия так же направляет в Комитет.

Максимальный срок выполнения административной процедуры — 5 рабочих дней.

Получив утвержденное постановление, специалист отдела по управлению земельными ресурсами и земельному контролю Комитета подает заявление в Снежинский

отдел Управления Росреестра по Челябинской области о внесении изменений в государственный кадастр недвижимости в связи с отнесением земельного участка к землям определенной категории по целевому назначению с приложением копии постановления администрации Снежинского городского округа «Об отнесении земельного участка к землям определенной категории по целевому назначению». Данное административное действие выполняется в течение 5 рабочих дней.

По результатам внесения изменений в государственный кадастр недвижимости, специалист отдела по управлению земельными ресурсами и земельному контролю Комитета получает кадастровую выписку о земельном участке в Федеральном бюджетном учреждении «Кадастровая палата». Срок осуществления государственного кадастрового учета изменений объекта недвижимости — земельного участка 20 рабочих дней.

Максимальный срок выполнения административной процедуры по организации передачи пакета документов в АУ «МФЦ» составляет не более 1 рабочего дня.

Инспектор АУ «МФЦ» дает окончательный ответ заявителю.

**Раздел IV. Формы контроля за исполнением административного регламента**

Должностными лицами, ответственными за предоставление муниципальной услуги являются — председатель Комитета, заместитель председателя Комитета, начальник отдела по управлению земельными ресурсами и земельному контролю Комитета, специалисты отдела по управлению земельными ресурсами и земельному контролю Комитета, в должностные обязанности которых входит предоставление данной муниципальной услуги.

Текущий контроль за сроками исполнения ответственными должностными лицами положений административного регламента и иных нормативных правовых актов, устанавливающих требования к предоставлению муниципальной услуги, осуществляется директором АУ «МФЦ».

Ежедневно специалист отдела контроля осуществляет проверку исполнения сроков административных процедур. В случае пропуска срока, установленного настоящим регламентом, составляется служебная записка на имя заместителя главы администрации Снежинского городского округа.

Ежемесячно, до 5 числа месяца, начальники отделов АУ «МФЦ» предоставляют директору АУ «МФЦ» информацию о количестве обращений, поступивших за предшествующий месяц, количестве выданных документов, а также не выданных в установленный срок документов с указанием причин задержки и принятых мерах по их устранению.

Ответственность за организацию работы АУ «МФЦ» возлагается на директора АУ «МФЦ».

Текущий контроль за соблюдением последовательности действий по предоставлению муниципальной услуги и принятием решений осуществляется заместителем главы администрации Снежинского городского округа.

При обнаружении нарушений административного регламента заместитель главы администрации Снежинского городского округа предпринимает действия, направленные на исправление нарушений. Должностные лица, ответственные за предоставление муниципальной услуги, несут персональную ответственность за соблюдение установленного настоящим регламентом порядка.

Ответственность за выполнение работ и соблюдение регламента наступает в соответствии с действующим трудовым законодательством и законодательством о муниципальной службе.

**Раздел V. Досудебный (внесудебный) порядок обжалования решений и действий (бездействия) органа, предоставляющего муниципальную услугу, а также должностных лиц, муниципальных служащих**

Заявители могут обратиться с жалобой на действия (бездействия) и решения, принятые в ходе предоставления муниципальной услуги на основании настоящего административного регламента (далее — жалоба), устно или письменно как в АУ «МФЦ», так и в администрацию города Снежинска.

В письменной жалобе рекомендуется указать:

— фамилия, имя, отчество заявителя (а также фамилия, имя, отчество уполномоченного представителя, в случае обращения с жалобой представителя);

— контактный почтовый адрес и телефоны;

— предмет жалобы;

— личная подпись заявителя или его представителя.

Письменная жалоба должна быть написана разборчивым почерком, не содержать оскорбительных выражений. Письменная жалоба

должна быть рассмотрена в течение 30 дней с момента ее поступления.

Обращения заявителей, содержащие обжалование решений, действий (бездействия) конкретных специалистов, не могут направляться для рассмотрения этим специалистам. Дубликатные обращения (второй и последующие экземпляры одного обращения) не рассматриваются. В случае поступления дубликатных обращений заявителю направляется уведомление о ранее данных ответах или копии этих ответов.

Если в результате рассмотрения жалоба признана обоснованной, к специалисту, допустившему нарушения, применяются меры ответственности, предусмотренные действующим законодательством.

Заявителю направляется сообщение о принятом решении и действиях, проведенных в соответствии с принятым решением.

Обращение заявителя считается разрешенным, если рассмотрены все поставленные в нем вопросы, приняты необходимые меры и дан письменный ответ (в пределах компетенции) по существу всех поставленных в обращении вопросов.

При несогласии с принятым по жалобе решением заявитель вправе обратиться с иском в судебные органы.

ПРИЛОЖЕНИЕ № 1
к административному регламенту предоставления
Комитетом по управлению имуществом
города Снежинска муниципальной услуги
по оформлению отнесения земельных участков,
находящихся в муниципальной и частной собственности, за исключением земельных участков относящихся
к землям сельскохозяйственного назначения,
к категориям по целевому назначению

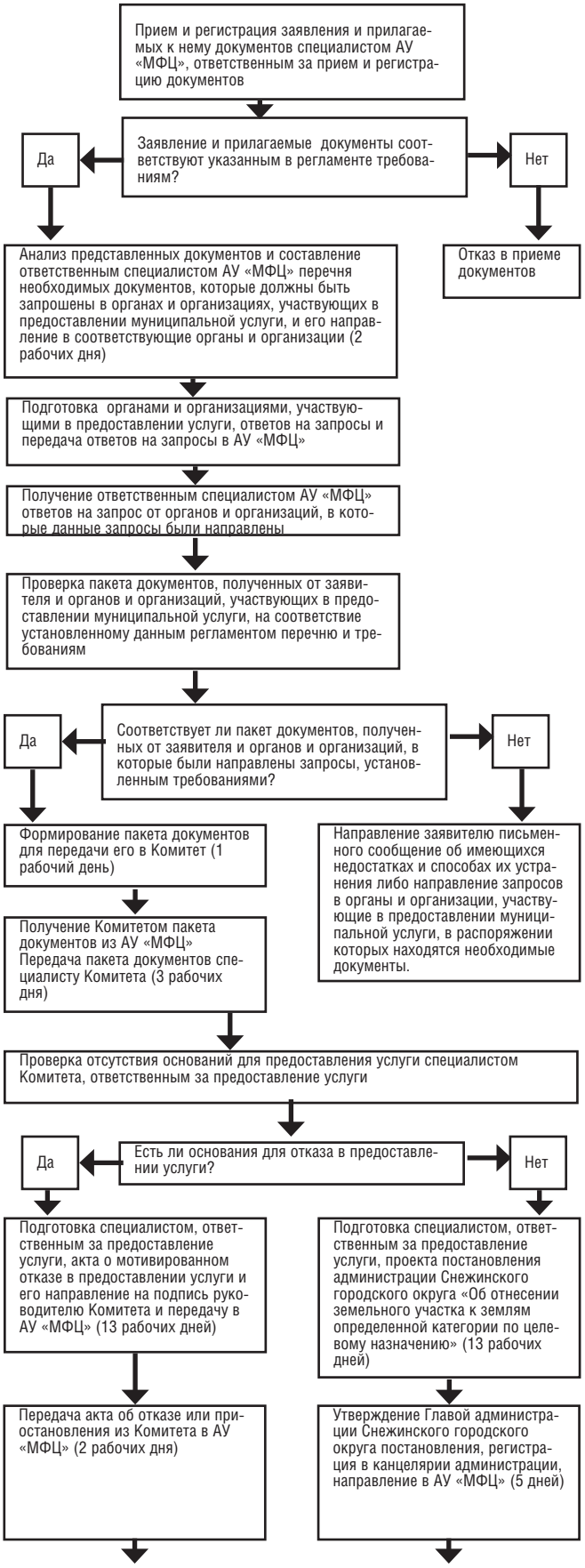

Подача специалистом, ответственным за предоставление услуги, заявления в Снежинский отдел Управления Росреестра по Челябинской области о внесении изменений в ГКН с приложением утвержденного постановления администрации Снежинского городского округа «Об отнесении земельного участка к землям определенной категории по целевому назначению» (5 рабочих дней). Внесение изменений в ГКН и получение кадастровой выписки о земельном участке в ФБУ «Кадастровая палата» (20 рабочих дней)

Выдача специалистом АУ «МФЦ» результата предоставления муниципальной услуги – постановления администрации Снежинского городского округа «Об отнесении земельного участка к землям определенной категории по целевому назначению» и кадастровой выписки о земельном участке, либо отказа или приостановление в предоставлении муниципальной услуге (1 рабочий день)

ПРИЛОЖЕНИЕ № 2
к административному регламенту предоставления
Комитетом по управлению имуществом
города Снежинска муниципальной услуги
по оформлению отнесения земельных участков,
находящихся в муниципальной и частной собственности, за исключением земельных участков относящихся
к землям сельскохозяйственного назначения,
к категориям по целевому назначению

Председателю Комитета по управлению
имуществом города Снежинска
Кретову С. Г.
от _____
(для юридических лиц — полное наименование,
_____
организационно-правовая форма,
_____
сведения о государственной регистрации,
_____
для физических лиц — Ф. И.О.,
_____
(далее — заявитель).
адрес и паспортные данные гражданина)

Адрес заявителя (ей):
_____
(местонахождение юридического лица;
_____
место регистрации физического лица)

Телефон (факс) заявителя (ей)
_____

**Заявление**

Прошу Вас подготовить постановление администрации Снежинского городского округа об отнесении земельного участка, площадью _____ кв.м,
расположенного по адресу (имеющего адресные ориентиры): Челябинская область, г. Снежинск, _____,
кадастровый номер 74:40:_____ к землям определенной категории_____ по целевому назначению.

_____
(подпись)

«_____» _____ 20___г.

Я, _____, даю согласие
(фамилия, имя, отчество гражданина)
Комитету по управлению имуществом города Снежинска на автоматизированную, а также без использования средств автоматизации обработку моих персональных данных, предусмотренных пунктом 3 части 1 статьи 3 Федерального закона от 27.07.2006 № 152-ФЗ «О персональных данных», необходимых для оформления права собственности на объекты недвижимости, указанные в настоящем заявлении

_____
(подпись)
«_____» _____ 20____ г.

**Администрация Снежинского городского округа постановление от 14 октября 2011 г. № 1392**

## Об утверждении административного регламента предоставления Комитетом по управлению имуществом города Снежинска муниципальной услуги по оформлению в упрощенном порядке прав в отношении льготных категорий физических лиц (инвалиды 1 и 2 группы, участники Великой Отечественной войны; бывшие узники; лица, награжденные знаком «Жителю блокадного Ленинграда»; многодетные малоимущие семьи; супруга (супруг) погибшего инвалида или участника Великой Отечественной войны) на земельные участки, предоставленные до введения в действие Земельного кодекса РФ (до 25.10.2001) и предназначенные для индивидуального жилищного строительства, индивидуального гаражного строительства, ведения личного подсобного хозяйства, дачного хозяйства, садоводства и огородничества, и на объекты недвижимости, находящиеся на данных земельных участках

В соответствии с Федеральным законом от 27.07.2010 № 210-ФЗ «Об организации предоставления государственных и муниципальных услуг», постановлением администрации Снежинского городского округа от 24.05.2011 № 570 «Об утверждении Порядка разработки, утверждения и проведения экспертизы административных регламентов предоставления муниципальных услуг администрацией города Снежинска», распоряжением администрации Снежинского городского округа от 23.06.2011 № 207-р «Об утверждении перечня услуг, оказываемых через АУ «МФЦ», руководствуясь статьями 40 и 41 Устава муниципального образования «Город Снежинск»,

ПОСТАНОВЛЯЮ:

1. Утвердить административный регламент предоставления Комитетом по управлению имуществом города Снежинска муниципальной услуги по оформлению в упрощенном порядке прав в отношении льготных категорий физических лиц (инвалиды 1 и 2 группы, участники Великой Отечественной Войны; бывшие узники; лица, награжденные знаком «Жителю блокадного Ленинграда»; многодетные малоимущие семьи; супруга (супруг) погибшего инвалида или участника Великой Отечественной Войны) на земельные участки, предоставленные до введения в действие Земельного кодекса РФ (до 25.10.2001) и предназначенные для индивидуального жилищного строительства, индивидуального гаражного строительства, ведения личного подсобного хозяйства, дачного хозяйства, садоводства и огородничества, и на объекты недвижимости, находящиеся на данных земельных участках (прилагается).
2. Настоящее постановление опубликовать в газете «Известия Собрания депутатов и администрации города Снежинска».
3. Постановление администрации Снежинского городского округа от 12.01.2011 № 1 «Об утверждении административного регламента
предоставления Комитетом по управлению имуществом города Снежинска муниципальной услуги по обеспечению оформления в упрощенном порядке прав льготных категорий граждан на земельные участки, предоставленные до введения в действие Земельного кодекса РФ (до 25.10.2001 г.) и на объекты недвижимости, находящиеся на данных земельных участках» считать утратившим силу.
4. Контроль за выполнением настоящего постановления возложить на заместителя главы администрации Снежинского городского округа Ю. В. Румянцева.

*Глава администрации*
*Снежинского городского округа В. Б. Абакулов*

ПРИЛОЖЕНИЕ
к постановлению администрации
Снежинского городского округа
от 14 октября 2011 г. № 1392

### АДМИНИСТРАТИВНЫЙ РЕГЛАМЕНТ

**предоставления Комитетом по управлению имуществом города Снежинска муниципальной услуги по обеспечению оформления в упрощенном порядке прав в отношении льготных категорий физических лиц (инвалиды 1 и 2 группы, участники Великой Отечественной войны; бывшие узники; лица, награжденные знаком «Жителю блокадного Ленинграда»; многодетные малоимущие семьи; супруга (супруг) погибшего инвалида или участника Великой Отечественной войны) на земельные участки, предоставленные до введения в действие Земельного кодекса РФ (до 25.10.2001) и предназначенные для индивидуального жилищного строительства, индивидуального гаражного строительства, ведения личного подсобного хозяйства, дачного хозяйства, садоводства и огородничества, и на объекты недвижимости, находящиеся на данных земельных участках**

**Раздел I. Общие положения**

1. Административный регламент по оказанию муниципальной услуги «Оформление в упрощенном порядке прав в отношении льготных категорий физических лиц (инвалиды 1 и 2 группы, участники Великой Отечественной Войны; бывшие узники; лица, награжденные знаком «Жителю блокадного Ленинграда»; многодетные малоимущие семьи; супруга (супруг) погибшего инвалида или участника Великой Отечественной Войны) на земельные участки, предоставленные до введения в действие Земельного кодекса РФ (до 25.10.2001) и предназначенные для индивидуального жилищного строительства, индивидуального гаражного строительства, ведения личного подсобного хозяйства, дачного хозяйства, садоводства и огородничества, и на объекты недвижимости, находящиеся на данных земельных участках» (далее — административный регламент) разработан в целях повышения оперативности и качества предоставляемой гражданам (далее — заявитель) услуги, создания комфортных отношений, возникающих при предоставлении муниципальной услуги, определения сроков и последовательности действий (административных процедур) при осуществлении полномочий по предоставлению данной услуги, снижения количества взаимодействий заявителей с должностными лицами; использования межведомственных согласований при предоставлении муниципальной услуги без участия заявителя.
2. Основанием для разработки и утверждения административного регламента является:
— Федеральный закон от 27.07.2010 № 210-ФЗ «Об организации предоставления государственных и муниципальных услуг»;
— распоряжение администрации Снежинского городского округа «Об утверждении перечня услуг, оказываемых через МАУ «МФЦ» от 23.06.2011 № 207-р;
— постановление администрации Снежинского городского округа «Об утверждении Порядка разработки, утверждения и проведения экспертизы административных регламентов предоставления муниципальных услуг администрацией города Снежинска» от 24.05.2011 № 570.
3. Информация об административном регламенте и предоставляемой муниципальной услуге, размещена на официальном сайте органов местного самоуправления муниципального образования «Город Снежинск» www.redhouse.snz.ru.
4. Термины, используемые в настоящем регламенте:
Заявитель — гражданин Российской Федерации, постоянно проживающий на территории муниципального образования «Город Снежинск» или зарегистрированный на территории ЗАТО по месту пребывания в связи с работой (службой), в письменной форме обратившийся в АУ «МФЦ» по вопросу оформления в упрощенном порядке прав в отношении льготных категорий физических лиц (инвалиды 1 и 2 группы, участ-

ники Великой Отечественной войны; бывшие узники; лица, награжденные знаком «Жителю блокадного Ленинграда»; многодетные малоимущие семьи; супруга (супруг) погибшего инвалида или участника Великой Отечественной войны) на земельные участки, расположенные на территории Снежинского городского округа, предоставленные до введения в действие Земельного кодекса РФ (до 25.10.2001) и предназначенные для индивидуального жилищного строительства, индивидуального гаражного строительства, ведения личного подсобного хозяйства, дачного хозяйства, садоводства и огородничества, и на объекты недвижимости, находящиеся на данных земельных участках.

**Раздел II. Стандарт предоставления муниципальной услуги**

5. Наименование муниципальной услуги — оформление в упрощенном порядке прав в отношении льготных категорий физических лиц (инвалиды 1 и 2 группы, участники Великой Отечественной войны; бывшие узники; лица, награжденные знаком «Жителю блокадного Ленинграда»; многодетные малоимущие семьи; супруга (супруг) погибшего инвалида или участника Великой Отечественной войны) на земельные участки, предоставленные до введения в действие Земельного кодекса РФ (до 25.10.2001) и предназначенных для индивидуального жилищного строительства, индивидуального гаражного строительства, ведения личного подсобного хозяйства, дачного хозяйства, садоводства и огородничества, и на объекты недвижимости, находящиеся на данных земельных участках.

6. Наименование органа, предоставляющего муниципальную услугу — услуга предоставляется Комитетом по управлению имуществом города Снежинска (далее — Комитет).

Ответственным за осуществление следующих процедур: прием, обработка документов от заявителей, межведомственное взаимодействие по сбору дополнительных документов (далее — запрос), получаемых в порядке межведомственного и междууровневого взаимодействия, необходимых для предоставления муниципальной услуги, является автономное муниципальное учреждение муниципального образования «Город Снежинск» «Многофункциональный центр предоставления муниципальных и государственных услуг» (далее — АУ «МФЦ»).

Ответственным за осуществление следующих процедур:

— первичная проверка пакета документов специалистом отдела по управлению земельными ресурсами и земельному контролю Комитета;

— формирование специалистом отдела по управлению земельными ресурсами и земельному контролю Комитета технического задания на выполнение кадастровых работ, определение предельной максимальной цены кадастровых работ;

— проведение запроса котировок цен на кадастровые работы, по итогам которого определение исполнителя кадастровых работ — землеустроительной организации, а также заключение муниципального контракта на выполнение кадастровых работ с землеустроительной организацией;

— постановка земельного участка на государственный кадастровый учет, получение кадастрового паспорта земельного участка;

— подготовка постановления администрации Снежинского городского округа «О закреплении выделенной земельной доли в натуре» (в случае если правоустанавливающие документы садоводческого некоммерческого объединения граждан не дополнены списком членов данного объединения и данное дополнение не утверждено постановлением администрации Снежинского городского округа);

— согласование, регистрация постановления администрации Снежинского городского округа «О закреплении выделенной земельной доли в натуре» и передача данного постановления в Комитет;

— подготовка нотариальной доверенности от заявителя специалисту отдела по управлению земельными ресурсами и земельному контролю Комитета на оформление прав на земельный участок и объекты недвижимости, расположенные на данном участке;

— формирование пакета документов, подача заявления в Снежинский отдел Управления Росреестра по Челябинской области о государственной регистрации права собственности заявителя на земельный участок и объекты недвижимого имущества, расположенные на данном участке;

— получение специалистом отдела по управлению земельными ресурсами и земельному контролю Комитета свидетельства о государственной регистрации права собственности на земельные участки и объекты недвижимого имущества, расположенные на данном земельном участке;

— передача результата предоставления муниципальной услуги в АУ «МФЦ» — является Комитет.

7. Результат предоставления муниципальной услуги — получение заявителем землеустроительной документации (межевой план и кадастровый паспорт земельного участка), правоустанавливающих и правоудостоверяющих документов на земельный участок и объекты недвижимости, расположенные на данных участках, либо мотивированного отказа в предоставлении муниципальной услуги.

8. Срок предоставления муниципальной услуги — не позднее чем через 133 рабочих дней, с момента подачи заявления о предоставлении муниципальной услуги.

9. Правовые основания для предоставления муниципальной услуги:

— Конституция Российской Федерации;

— Гражданский кодекс Российской Федерации;

— Земельный кодекс Российской Федерации;

— Федеральный закон от 06.10.2003 № 131-ФЗ «Об общих принципах организации местного самоуправления в Российской Федерации»;

— Федеральный закон от 02.05.2006 № 59-ФЗ «О порядке рассмотрения обращений граждан Российской Федерации»;

— Федеральный закон от 21.07.1997 № 122-ФЗ «О государственной регистрации прав на недвижимое имущество и сделок с ним»;

— Федеральный закон от 15.04.1998 № 66-ФЗ «О садоводческих, огороднических и дачных некоммерческих объединениях граждан»;

— Федеральный закон от 18.06.2001 № 78-ФЗ «О землеустройстве»;

— Федеральный закон от 21.07.2005 № 94-ФЗ «О размещении заказов на поставки товаров, выполнение работ, оказание услуг для государственных и муниципальных нужд»;

— Федеральный закон от 30.06.2006 № 93-ФЗ «О внесении изменений в некоторые законодательные акты Российской Федерации по вопросу оформления в упрощенном порядке прав граждан на отдельные объекты недвижимого имущества»;

— Федеральный закон от 24.07.2007 № 221-ФЗ «О государственном кадастре недвижимости»;

— Приказ Минэкономразвития РФ от 03.11.2009 № 447 «Об утверждении формы декларации об объекте недвижимого имущества»;

— Закон Челябинской области от 28.04.2011 № 120-ЗО «О земельных отношениях»;

— Закон Челябинской области от 25.01.2007 № 101-ЗО «О предельных максимальных ценах кадастровых работ в отношении земельных участков, предназначенных для ведения личного подсобного, дачного хозяйства, огородничества, садоводства, индивидуального гаражного или индивидуального жилищного строительства»;

— Устав муниципального образования «Город Снежинск»;

— Положение «О Комитете по управлению имуществом города Снежинска», утвержденным решением Собрания депутатов города Снежинска от 12.12.2007 № 188;

— Порядок реализации основных положений Федерального закона от 30.06.2006 № 93-ФЗ «О внесении изменений в некоторые законодательные акты Российской Федерации по вопросу оформления в упрощенном порядке прав граждан на отдельные объекты недвижимого имущества», утвержденным постановлением главы города Снежинска от 27.07.2007 № 831 (в редакции постановлений главы города Снежинска от 19.03.2008 № 422, от 14.10.2008 № 1228, от 13.03.2009 № 373);

— иные правовые акты Правительства Российской Федерации, Губернатора и Правительства Челябинской области, правовыми актами органов местного самоуправления города Снежинска.

10. Исчерпывающий перечень документов, необходимых в соответствии с законодательными или иными нормативными правовыми актами для предоставления муниципальной услуги:

— заявление установленного образца (Приложения 1, 2 к настоящему административному регламенту) — предоставляется заявителем;

— документ, удостоверяющий личность — предоставляется заявителем;

— копии правоустанавливающих документов на земельный участок и объекты недвижимости, расположенные на данном участке, права на которые не зарегистрированы в ЕГРП — предоставляется заявителем;

— для льготной категории граждан — инвалиды 1 и 2 группы — копия справки об инвалидности — предоставляется заявителем;

— для льготной категории граждан — участники Великой Отечественной Войны — копия удостоверения участника Великой Отечественной Войны — предоставляется заявителем;

— для льготной категории граждан — бывшие узники — копия удостоверения бывшего узника — предоставляется заявителем;

— для льготной категории граждан — лица, награжденные знаком «Жителю блокадного Ленинграда» — копия удостоверения лицам, награжденным знаком «Жителю блокадного Ленинграда» — предоставляется заявителем;

— для льготной категории граждан — супруга (супруг) погибшего инвалида или участника Великой Отечественной войны — копия удостоверения супруги (супруга) погибшего инвалида или участника Великой Отечественной Войны — предоставляется заявителем.

— справку о членстве в садоводческом некоммерческом объединении граждан — в садоводческом некоммерческом объединении граждан; (запрос АУ «МФЦ» — в случае заключенного соглашения о межведомственном взаимодействии);

— выписку из протокола заседания правления садоводческого некоммерческого объединения граждан о выделении доли — в садоводческом некоммерческом объединении граждан (запрос АУ «МФЦ» — в случае заключенного соглашения о межведомственном взаимодействии);

— выписку из похозяйственной книги у главного специалиста администрации Снежинского городского округа Карымова Сергея Шамгуновича (при оформлении прав на земельный участок, предназначенный для ведения личного подсобного хозяйства) (запрос АУ «МФЦ» — в случае заключенного соглашения о межведомственном взаимодействии);

— справку Управления социальной защиты населения города Снежинска для подтверждения отношения заявителя к льготной категории — многодетные малоимущие семьи в Управлении социальной защиты населения города Снежинска (запрос АУ «МФЦ» — в случае заключенного соглашения о межведомственном взаимодействии).

Документы, перечисленные в пункте 10 настоящего административного регламента, могут быть поданы Заявителем посредством почтового отправления (заказным письмом, письмом с уведомлением).

Заявитель вправе предоставить весь перечень документов, необходимых для предоставления муниципальной услуги, по собственной инициативе.

11. Исчерпывающий перечень оснований для отказа в предоставлении муниципальной услуги:

— документы, необходимые для предоставления муниципальной услуги, указанные в пункте 10 настоящего административного регламента, предоставлены не в полном объеме;

— текст заявления не поддается прочтению;

— заявление и документы поданы не надлежащим лицом;

— земельный участок не подпадает под действие Федерального закона от 30.06.2006 № 93-ФЗ;

— объекты недвижимости, расположенные на земельном участке не подпадают под действие Федерального закона от 30.06.2006 № 93-ФЗ;

— гражданин не проживает постоянно на территории муниципального образования «Город Снежинск»;

— земельный участок расположен за пределами территории Снежинского городского округа;

— гражданин отсутствует в списке членов садоводческого некоммерческого объединения граждан, имеющегося в Комитете (для граждан, заинтересованных в переоформлении прав на садовые земельные участки, путем выделения своей земельной доли в натуре в собственность в виде самостоятельного земельного участка из коллективно-долевой собственности садоводческого некоммерческого объединения граждан, по которым в правоустанавливающих документах отсутствуют списки распределения долей).

— в случае возникновения земельного спора между заявителем и смежными землепользователями.

12. Размер платы, взимаемой с заявителя при предоставлении муниципальной услуги, и способы ее взимания в случаях, предусмотренных федеральными законами, принимаемыми в соответствии с ними иными нормативными правовыми актами Российской Федерации, муниципальными правовыми актами:

— предоставление муниципальной услуги осуществляется бесплатно.

13. Максимальный срок ожидания в очереди при подаче запроса о предоставлении муниципальной услуги и при получении результата предоставления муниципальной услуги:

Консультации заявителей по вопросу оказания услуги проводятся в рабочее время. Среднее время ожидания в очереди на личную консультацию не должно превышать 15–20 минут, время консультации — до 20 минут.

Специалисты, осуществляющие прием документов и информирование, не вправе осуществлять консультирование заявителей, выходящее за рамки информирования о стандартных процедурах и

условиях исполнения муниципальной функции и влияющее прямо или косвенно на индивидуальные решения заявителей.

Письменные консультации предоставляются при наличии письменного обращения заявителя и осуществляются путем направления ответов почтовым отправлением.

Консультации по телефону 8 (35146) 3–50–71, 8 (35146) 3–70–35. Разговор по телефону не должен продолжаться более 10 минут.

Адрес электронной почты: mfc@redhouse.snz.ru

14. Срок регистрации запроса заявителя о предоставлении муниципальной услуги:

юридическим фактом, являющимся основанием для начала предоставления муниципальной услуги, является поступление заявления в АУ «МФЦ».

Продолжительность приема и регистрации документов составляет не более 15 минут.

15. Требования к помещениям, в которых предоставляются муниципальные услуги, к залу ожидания, местам для заполнения запросов о предоставлении муниципальной услуги, информационным стендам с образцами их заполнения и перечнем докумен-

тов, необходимых для предоставления муниципальной услуги:

прием граждан по вопросу предоставления муниципальной услуги производится в специально выделенном для этой цели помещении, находящемся в цокольном этаже нежилого здания «Центр услуг населению», расположенного по адресу: Челябинская область, г. Снежинск, ул. Свердлова, 1, и оборудованного отдельным входом. На территории, прилегающей к зданию, оборудованы места для парковки автотранспортных средств. Доступ заявителей к парковочным местам является бесплатным.

Центральный вход в помещение АУ «МФЦ» оборудован информационной табличкой (вывеской), содержащей следующую информацию:

— наименование (автономное муниципальное учреждение муниципального образования «Город Снежинск» «Многофункциональный центр предоставление муниципальных и государственных услуг»);

— место нахождения (Челябинская область, г. Снежинск, ул. Свердлова,1);

— режим работы (понедельник-пятница — с 08–00 до 19–00 (без перерыва), суббота с 09–00 до 13–00 (без перерыва), воскресенье — выходной день;

— телефонные номера и адрес электронной почты АУ «МФЦ» — (8 (35146) 3–50–71, 3–70–35 mfc@redhouse.snz.ru).

Места информирования, предназначенные для ознакомления заявителей с информационными материалами, оборудуются:

— информационными стендами, на которых размещаются извлечения из нормативных правовых актов, содержащие нормы, регулирующие деятельность по предоставлению муниципальной услуги; текст административного регламента с приложениями (полная версия на Интернет-сайте и извлечения на информационных стендах); блок-схемы (Приложение 3 к административному регламенту) и краткое описание порядка предоставления муниципальной услуги; перечень документов, необходимых для предоставления муниципальной услуги и требования, предъявляемые к этим документам; образцы оформления документов, необходимых для предоставления муниципальной услуги, и требования к ним; основания для отказа в предоставлении муниципальной услуги; график работы специалистов АУ «МФЦ»; таблица сроков предоставления муниципальной услуги в целом и максимальных сроков выполнения отдельных административных процедур, в том числе времени нахождения в очереди ожидания, времени приема документов и т. д.; порядок информирования о ходе предоставления муниципальной услуги; порядок получения консультаций; порядок обжалования решения, действий или бездействий должностных лиц, предоставляющих муниципальную услугу;

Тексты материалов напечатаны удобным для чтения шрифтом, без исправлений, наиболее важные места выделены другим шрифтом.

— стульями и столами для возможности оформления документов. На столах находится писчая бумага и канцелярские принадлежности (шариковые ручки) в количестве, достаточном для оформления документов заинтересованным лицом.

Места ожидания в очереди на предоставление или получение документов оборудованы стульями и соответствуют комфортным условиям для заявителей и оптимальным условиям для работы специалистов АУ «МФЦ».

Кабинки приема заявителей должны быть оборудованы информационными табличками с указанием:

— номера кабинки;

— фамилии, имени, отчества и должности специалиста, осуществляющего предоставление услуги;

— времени приема граждан;

— времени технического перерыва.

Места предоставления муниципальной услуги оборудованы системами кондиционирования (охлаждения и нагревания), а также противопожарной системой, средствами пожаротушения, системой охраны, оборудованы доступные места общественного пользования и хранения верхней одежды посетителей.

Рабочие места инспекторов, предоставляющих муниципальную услугу, оборудуются компьютерами и оргтехникой, позволяющими своевременно и в полном объеме получать справочную информацию по вопросам предоставления услуги и организовать предоставление муниципальной услуги в полном объеме и соответствуют санитарно-эпидемиологическим правилам и нормативам «Гигиенические требования к персональным электронно-вычислительным машинам и организации работы, СанПин 2.2.2/2.4.1340–03».

16. Показатели доступности и качества муниципальных услуг.

Услуга считается доступной и оказанной с надлежащим качеством в случаях, если:

— время ожидания в очереди соответствует сроку, установленному в административном регламенте, в отношении не менее 2/3 доли заявителей от общего числа обратившихся в АУ «МФЦ» по данной услуге (определяется по данным учета);

— срок предоставления услуги соответствует сроку, установленному административным регламентом, в отношении не менее 2/3 доли заявителей от общего числа обратившихся в АУ «МФЦ» по данной услуге (определяется по данным учета);

— варианты ответов «удовлетворен», «скорее удовлетворен, чем не удовлетворен» на вопрос об удовлетворенности качеством муниципальной услуги выбраны не менее чем 2/3 доли заявителей от общего числа обратившихся в АУ «МФЦ» по данной услуге (определяется по данным социологического опроса).

**Раздел III Состав, последовательность и сроки выполнения административных процедур, требования к порядку их выполнения, в том числе особенности выполнения административных процедур**

Основным принципом предоставления муниципальной услуги являются возможность оформления в упрощенном порядке прав в отношении льготных категорий физических лиц на земельные участки, предоставленные до введения в действие Земельного кодекса РФ (до 25.10.2001).

Граждане, желающие оформить в упрощенном порядке права на земельные участки, предоставленные до введения в действие Земельного кодекса РФ (до 25.10.2001), подают заявление на имя директора АУ «МФЦ» о приеме документов для оказания муниципальной услуги и заявление на имя председателя Комитета для оказания данного вида муниципальной услуги.

К заявлению прилагается копия документов, удостоверяющих личность заявителя.

Инспектор, ответственный за прием и регистрацию документов:

— устанавливает личность заявителя;

— изучает содержание заявления;

— вносит регистрирующую запись о приеме документов в регистрационную карточку автоматизированной системы учета входящей и исходящей документации в соответствии с действующими правилами ведения учета документов;

— уведомляет заявителя о наличии препятствий для принятия документов, при наличии оснований, указанных в пункте 11 настоящего административного регламента, объясняет заявителю содержание выявленных недостатков в представленных документах и предлагает принять меры по их устранению.

Юридическим фактом, являющимся основанием для начала административной процедуры, является передача дела, сформированного инспектором, в отдел контроля АУ «МФЦ» (далее — отдел контроля).

Специалист отдела контроля:

— принимает дело;

— проверяет комплектность дела и соответствие заявления и документов требованиям, установленным п. 10 настоящего административного регламента;

— производит запрос дополнительной информации (справку о членстве в садоводческом некоммерческом объединении граждан — в садоводческом некоммерческом объединении граждан; выписку из протокола заседания правления садоводческого некоммерческого объединения граждан о выделении доли — в садоводческом некоммерческом объединении граждан; выписку из похозяйственной книги у главного специалиста администрации Снежинского городского округа Карымова Сергея Шамгуновича (при оформлении прав на земельный участок, предназначенный для ведения личного подсобного хозяйства); справку Управления социальной защиты населения города Снежинска для подтверждения отношения заявителя к льготной категории — многодетные малоимущие семьи в Управлении социальной защиты населения города Снежинска) в течение 2 рабочих дней с момента регистрации заявления;

— изготавливает уведомление об отказе в рассмотрении заявления, в случае если в ходе проверки документов выявлены нарушения требований, указанных в п. 10 настоящего регламента;

— направляет сформированный пакет документов в Комитет не позднее 1 рабочего дня, с момента получения дополнительной информации.

Полученные документы регистрируются делопроизводителем Комитета. Регистрация заявления выполняется в течение 1 рабочего дня с момента подачи его в Комитет.

Заявление рассматривается председателем Комитета или заместителем председателя Комитета. По результатам рассмотрения оформляется резолюция о передаче заявления в отдел по управлению земельными ресурсами и земельному контролю. Данное административное действие выполняется в течение 1 рабочего дня со дня получения заявления от делопроизводителя Комитета.

Заявление с резолюцией поступает в отдел по управлению земельными ресурсами и земельному контролю Комитета. Начальник отдела передает заявление ответственному специалисту с уточняющей резолюцией. Данное административное действие выполняется в течение 1 рабочего дня со дня получения заявления от председателя Комитета или заместителя Председателя Комитета.

После поступления заявления в работу специалист отдела по управлению земельными ресурсами и земельному контролю Комитета проводит первичную проверку предоставленных документов на предмет соответствия их установленным требованиям, удостоверяясь, что:

— правоустанавливающие документы действительно подтверждают наличие и возможность оформления прав гражданина на объекты недвижимости в соответствии с Федеральным законом от 30.06.2006 № 93-ФЗ «О внесении изменений в некоторые законодательные акты Российской Федерации по вопросу оформления в упрощенном порядке прав граждан на отдельные объекты недвижимого имущества»;

— гражданин постоянно проживает на территории муниципального образования «Город Снежинск»;

— гражданин является членом садоводческого некоммерческого объединения граждан и включен в список членов данного объединения;

— проверяет правильность оформления заявления;

— проверяет комплектность прилагаемых документов;

— проверяет отношение гражданина к льготной категории граждан.

Также специалист Комитета проверяет прилагаемые к заявлению документы, подписи и фамилии должностных лиц, оттиски печатей данных документов.

Данная административная процедура выполняется в течение 1 рабочего дня с момента поступления заявления в работу.

Специалист отдела по управлению земельными ресурсами и земельному контролю Комитета формирует техническое задание на

выполнение кадастровых работ, определяет предельные максимальные цены кадастровых работ в соответствии с Законом Челябинской области от 25.01.2007 № 101-ЗО.

В случае превышения предельного лимита финансирования в текущем квартале специалист отдела по управлению земельными ресурсами и земельному контролю передает техническое задание ответственному специалисту отдела приватизации муниципального имущества и закупок для муниципальных нужд Комитета.

Формирование технического задания выполняется в течение 10 рабочих дней.

Ответственный специалист отдела приватизации муниципального имущества и закупок для муниципальных нужд Комитета обеспечивает проведение запроса котировок цен на кадастровые работы, по итогам которого в соответствии с Федеральным законом от 21.07.2005 № 94-ФЗ определяет исполнителя кадастровых работ — землеустроительную организацию, а также заключает муниципальный контракт на выполнение кадастровых работ с землеустроительной организацией. Данная административная процедура выполняется в срок 22 рабочих дня со дня поступления технического задания в отдел приватизации муниципального имущества и закупок для муниципальных нужд Комитета.

В случае проведения закупки у единственного исполнителя работ, специалист отдела управления земельными ресурсами и земельному контролю Комитета осуществляет выбор конкретного исполнителя и заключает договор подряда на выполнение кадастровых работ. Данная административная процедура выполняется в течение 5 рабочих дней со дня завершения формирования технического задания.

Землеустроительная организация осуществляет кадастровые работы (межевание), по результатам которых предоставляет в Комитет межевые планы земельных участков. Данная административная процедура выполняется в срок — 35 рабочих дней со дня заключения муниципального контракта или договора подряда.

Получив межевые планы земельных участков, специалист отдела по управлению земельными ресурсами и земельному контролю Комитета подает заявление в Снежинский отдел Управления Росреестра по Челябинской области о постановке земельного участка на государственный кадастровый учет с приложением межевого плана земельного участка. Данная административная процедура выполняется в срок 3 рабочих дня со дня сдачи межевых планов землеустроительной организацией специалисту отдела управления земельными ресурсами и земельному контролю Комитета.

По результатам постановки земельного участка на государственный кадастровый учет, специалист отдела по управлению земельными

ресурсами и земельному контролю Комитета получает кадастровый паспорт земельного участка в Федеральном бюджетном учреждении «Кадастровая палата». Срок постановки земельного участка на государственный кадастровый учет 20 рабочих дней.

Специалист отдела управления земельными ресурсами и земельному контролю Комитета обеспечивает подготовку нотариальной доверенности от заявителя на оформление прав на земельный участок и объекты недвижимости, расположенные на данном участке. Данная административная процедура выполняется в срок 22 рабочих дня со дня формирования технического задания.

В случае, если правоустанавливающие документы садоводческого некоммерческого объединения граждан не дополнены списком членов данного объединения и данное дополнение не утверждено постановлением администрации Снежинского городского округа, в отношении земельных участков для садоводства, специалист отдела по управлению земельными ресурсами и земельному контролю Комитета подготавливает постановление администрации Снежинского городского округа «О закреплении выделенной земельной доли в натуре». Данная административная процедура выполняется в срок 11 рабочих дней со дня получения кадастрового паспорта.

Специалист отдела по управлению земельными ресурсами и земельному контролю Комитета формирует пакет документов, заполняет в электронном виде заявление о государственной регистрации права собственности на земельный участок и объекты,

расположенные на данном участке и подает его в Снежинский отдел Управления Росреестра по Челябинской области. Данная административная процедура выполняется в срок 3 рабочих дня со дня получения постановления администрации Снежинского городского округа «О закреплении выделенной земельной доли в натуре», либо если таковое не требуется, со дня получения кадастрового паспорта.

Регистрация права собственности на земельный участок и объекты недвижимости, расположенные на земельном участке осуществляется в срок 5 рабочих дней.

Готовые землеустроительные документы (межевой план и кадастровый паспорт земельного участка), правоустанавливающие и правоудостоверяющие документы либо мотивированный отказ или приостановление предоставления муниципальной услуги из Комитета в течение 5 рабочих дней направляются в АУ «МФЦ».

Инспектор АУ «МФЦ» дает окончательный ответ заявителю.

**Раздел IV Формы контроля за исполнением административного регламента**

Должностными лицами, ответственными за предоставление муниципальной услуги являются — председатель Комитета, начальник отдела по управлению земельными ресурсами и земельному контролю Комитета, начальник отдела приватизации муниципального имущества и закупок для муниципальных нужд Комитета, специалисты Комитета, в должностные обязанности которых входит предоставление данной муниципальной услуги.

Текущий контроль за сроками исполнения ответственными должностными лицами положений административного регламента и иных нормативных правовых актов, устанавливающих требования к предоставлению муниципальной услуги, осуществляется директором АУ «МФЦ».

Ежедневно специалист отдела контроля осуществляет проверку исполнения сроков административных процедур. В случае пропуска срока, установленного настоящим регламентом, составляется служебная записка на имя заместителя главы администрации Снежинского городского округа.

Ежемесячно, до 5 числа месяца, начальники отделов АУ «МФЦ» предоставляют директору АУ «МФЦ» информацию о количестве обращений, поступивших за предшествующий месяц, количестве выданных документов, а также не выданных в установленный срок документов с указанием причин задержки и принятых мерах по их устранению.

Ответственность за организацию работы АУ «МФЦ» возлагается на директора АУ «МФЦ».

Текущий контроль за соблюдением последовательности действий по предоставлению муниципальной услуги и принятием решений осуществляется заместителем главы администрации Снежинского городского округа.

При обнаружении нарушений административного регламента заместитель главы администрации Снежинского городского округа предпринимает действия, направленные на исправление нарушений. Должностные лица, ответственные за предоставление муниципальной услуги, несут персональную ответственность за соблюдение установленного настоящим регламентом порядка.

Ответственность за выполнение работ и соблюдение регламента наступает в соответствии с действующим трудовым законодательством и законодательством о муниципальной службе.

**Раздел V Досудебный (внесудебный) порядок обжалования решений и действий (бездействия) органа, предоставляющего муниципальную услугу, а также должностных лиц, муниципальных служащих**

Заявители могут обратиться с жалобой на действия (бездействия) и решения, принятые в ходе предоставления муниципальной услуги на основании настоящего административного регламента (далее — жалоба), устно или письменно как в АУ «МФЦ», так и в администрацию города Снежинска.

В письменной жалобе рекомендуется указать:

— фамилия, имя, отчество заявителя (а также фамилия, имя, отчество уполномоченного представителя, в случае обращения с жалобой представителя);

— контактный почтовый адрес и телефоны;

— предмет жалобы;

— личная подпись заявителя или его представителя.

Письменная жалоба должна быть написана разборчивым почерком, не содержать оскорбительных выражений. Письменная жалоба

должна быть рассмотрена в течение 30 дней с момента ее поступления.

Обращения заявителей, содержащие обжалование решений, действий (бездействия) конкретных специалистов, не могут направляться для рассмотрения этим специалистам. Дубликатные обращения (второй и последующие экземпляры одного обращения) не рассматриваются. В случае поступления дубликатных обращений заявителю направляется уведомление о ранее данных ответах или копии этих ответов.

Если в результате рассмотрения жалоба признана обоснованной, к специалисту, допустившему нарушения, применяются меры ответственности, предусмотренные действующим законодательством.

Заявителю направляется сообщение о принятом решении и действиях, проведенных в соответствии с принятым решением.

Обращение заявителя считается разрешенным, если рассмотрены все поставленные в нем вопросы, приняты необходимые меры и дан письменный ответ (в пределах компетенции) по существу всех поставленных в обращении вопросов.

При несогласии с принятым по жалобе решением заявитель вправе обратиться с иском в судебные органы.

ПРИЛОЖЕНИЕ 1
к административному регламенту предоставления Комитетом по управлению имуществом города Снежинска муниципальной услуги по оформлению в упрощенном порядке прав в отношении льготных категорий физических лиц (инвалиды 1 и 2 группы, участники Великой Отечественной войны; бывшие узники; лица, награжденные знаком «Жителю блокадного Ленинграда»; многодетные малоимущие семьи; супруга (супруг) погибшего инвалида или участника Великой Отечественной войны) на земельные участки, предоставленные до введения в действие Земельного кодекса РФ (до 25.10.2001) и предназначенных для индивидуального жилищного строительства, индивидуального гаражного строительства, ведения личного подсобного хозяйства, дачного хозяйства, садоводства и огородничества, и на объекты недвижимости, находящиеся на данных земельных участках

Председателю Комитета
по управлению имуществом
города Снежинска

от _____
(фамилия, имя, отчество)
_____,
проживающего (щей) по адресу:
Челябинская область, г. Снежинск,
ул. _____,
телефон _____

**Заявление**

В соответствии с Порядком реализации основных положений Федерального закона от 30.06.2006 г. № 93-ФЗ «О внесении изменений в некоторые законодательные акты Российской Федерации по вопросу оформления в упрощенном порядке прав граждан на отдельные объекты недвижимого имущества», утвержденного постановлением главы города Снежинска от 27.02.2007 г. № 831, Прошу Вас оформить право собственности:

1. На земельный участок площадью _____кв.м, расположенный по адресу (имеющего адресные ориентиры): Челябинская область, г. Снежинск, территория _____ _____, улица (проезд) № _____, участок №_____;

2. Объекты недвижимости, расположенные на указанном земельном участке_____

Я отношусь к льготной категории граждан _____
_____
_____

Приложения:

1. Документ, подтверждающий отношение к льготной категории граждан
_____
_____

2. Правоустанавливающие документы на земельный участок и объекты недвижимости, расположенные на участке_____
_____

Я, _____, даю согласие
(фамилия, имя, отчество)
Комитету по управлению имуществом города Снежинска на автоматизированную, а также без использования средств автоматизации обработку моих персональных данных, предусмотренных пунктом 3 части 1 статьи 3 Федерального закона от 27.07.2006 № 152-ФЗ «О персональных данных», необходимых для оформления права собственности на объекты недвижимости, указанные в настоящем заявлении.

«_____» _____ 201__ г. _____
(подпись)

ПРИЛОЖЕНИЕ 2

к административному регламенту предоставления Комитетом по управлению имуществом города Снежинска муниципальной услуги по оформлению в упрощенном порядке прав в отношении льготных категорий физических лиц (инвалиды 1 и 2 группы, участники Великой Отечественной войны; бывшие узники; лица, награжденные знаком «Жителю блокадного Ленинграда»; многодетные малоимущие семьи; супруга (супруг) погибшего инвалида или участника Великой Отечественной войны) на земельные участки, предоставленные до введения в действие Земельного кодекса РФ (до 25.10.2001) и предназначенных для индивидуального жилищного строительства, индивидуального гаражного строительства, ведения личного подсобного хозяйства, дачного хозяйства, садоводства и огородничества, и на объекты недвижимости, находящиеся на данных земельных участках

Председателю Комитета
по управлению имуществом
города Снежинска

от _____
(фамилия, имя, отчество)
_____,
проживающего (щей) по адресу:
Челябинская область, г. Снежинск,
ул. _____,
телефон _____

**Заявление**

В соответствии с Порядком реализации основных положений Федерального закона от 30.06.2006 г. № 93-ФЗ «О внесении изменений в некоторые законодательные акты Российской Федерации по вопросу оформления в упрощенном порядке прав граждан на отдельные объекты недвижимого имущества», утвержденного постановлением главы города Снежинска от 27.02.2007 г. № 831, прошу Вас подготовить постановление главы администрации Снежинского городского округа «О закреплении выделенной земельной доли в натуре» и оформить право собственности:

1. На земельный участок площадью _____кв.м, расположенный по адресу (имеющего адресные ориентиры): Челябинская область, г. Снежинск, территория _____ _____, улица (проезд) № _____, участок № _____.
2. Садовый дом — в соответствии с декларацией об объекте недвижимого имущества.

Я отношусь в льготной категории граждан _____
_____

3. Документ подтверждающий отношение к льготной категории граждан _____
_____

Я, _____, даю согласие
(фамилия, имя, отчество)
Комитету по управлению имуществом города Снежинска на автоматизированную, а также без использования средств автоматизации обработку моих персональных данных, предусмотренных пунктом 3 части 1 статьи 3 Федерального закона от 27.07.2006 № 152-ФЗ «О персональных данных», необходимых для оформления права собственности на объекты недвижимости, указанные в настоящем заявлении.

«_____» _____ 201 г. _____
(подпись)

ПРИЛОЖЕНИЕ 3
к административному регламенту предоставления Комитетом по управлению имуществом города Снежинска муниципальной услуги по оформлению в упрощенном порядке прав в отношении льготных категорий физических лиц (инвалиды 1 и 2 группы, участники Великой Отечественной Войны; бывшие узники; лица, награжденные знаком «Жителю блокадного Ленинграда»; многодетные малоимущие семьи; супруга (супруг) погибшего инвалида или участника Великой Отечественной Войны) на земельные участки, предоставленные до введения в действие Земельного кодекса РФ (до 25.10.2001) и предназначенных для индивидуального жилищного строительства, индивидуального гаражного строительства, ведения личного подсобного хозяйства, дачного хозяйства, садоводства и огородничества, и на объекты недвижимости, находящиеся на данных земельных участках

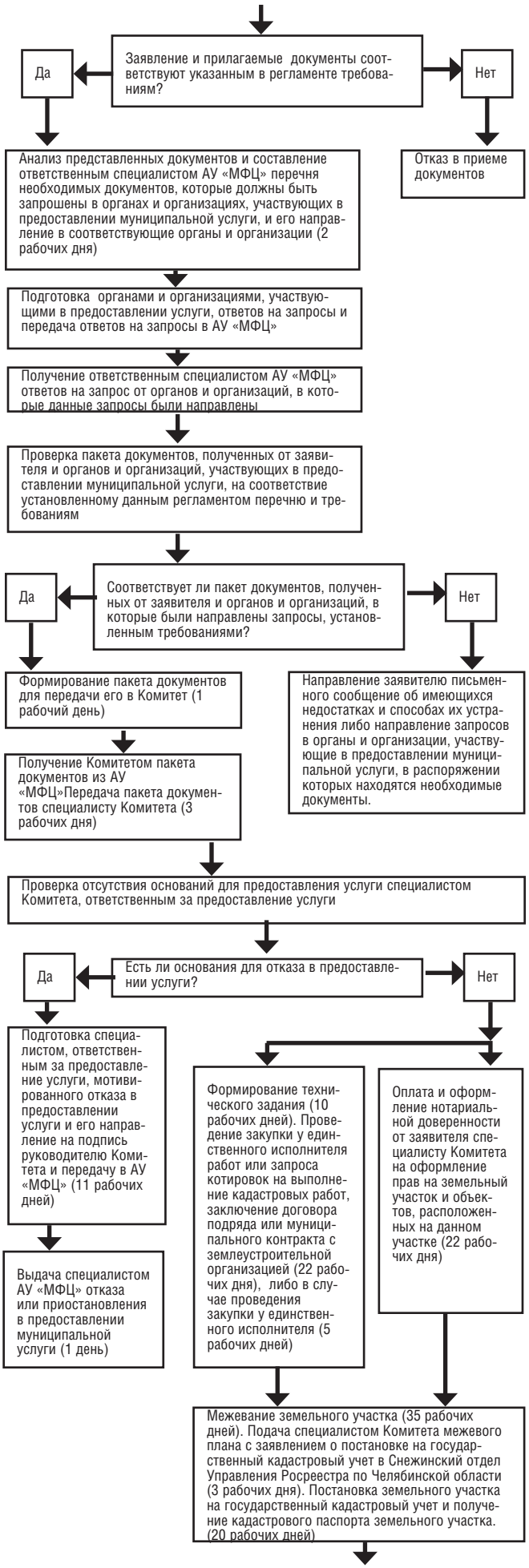

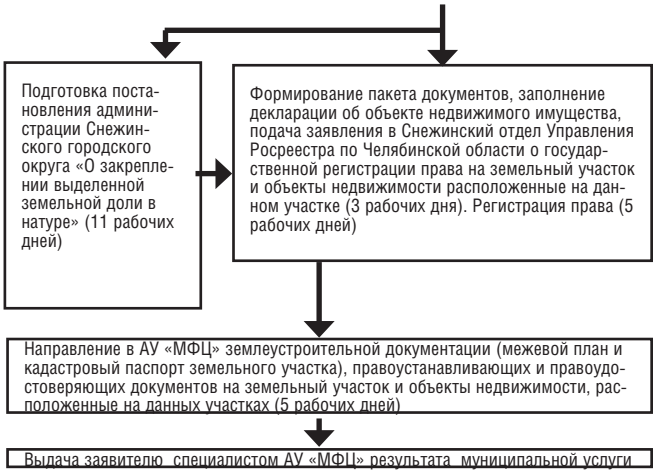


**Администрация Снежинского городского округа постановление от 14 октября 2011 г. № 1393**

## Об утверждении административного регламента предоставления Комитетом по управлению имуществом города Снежинска муниципальной услуги по выдаче копий архивных документов, подтверждающих право на владение землей

В соответствии с Федеральным законом от 27.07.2010 № 210-ФЗ «Об организации предоставления государственных и муниципальных услуг» постановлением администрации Снежинского городского округа от 24.05.2011 № 570 «Об утверждении Порядка разработки, утверждения и проведения экспертизы административных регламентов предоставления муниципальных услуг администрацией города Снежинска», распоряжением администрации Снежинского городского округа от 23.06.2011 № 207-р «Об утверждении перечня услуг, оказываемых через АУ «МФЦ», руководствуясь статьями 40 и 41 Устава муниципального образования «Город Снежинск»,

ПОСТАНОВЛЯЮ:

1. Утвердить административный регламент предоставления отделом по управлению земельными ресурсами и земельному контролю Комитета по управлению имуществом города Снежинска муниципальной услуги по выдаче копий архивных документов, подтверждающих право на владение землей (прилагается).
2. Настоящее постановление опубликовать в газете «Известия Собрания депутатов и администрации города Снежинска».
3. Контроль за выполнением настоящего постановления возложить на заместителя главы администрации Снежинского городского округа Ю.В. Румянцева.

*Глава администрации*
*Снежинского городского округа В.Б. Абакулов*

ПРИЛОЖЕНИЕ
к постановлению администрации
Снежинского городского округа
от 14 октября 2011 г. № 1393

### АДМИНИСТРАТИВНЫЙ РЕГЛАМЕНТ

**предоставления Комитетом по управлению имуществом города Снежинска муниципальной услуги по выдаче копий архивных документов, подтверждающих право на владение землей**

#### Раздел I. Общие положения

1. Административный регламент предоставления Комитетом по управлению имуществом города Снежинска муниципальной услуги по выдаче копий архивных документов, подтверждающих право на владение землей разработан в целях повышения оперативности и качества предоставляемой гражданам (далее — заявитель) услуги, создания комфортных отношений, возникающих при предоставлении муниципальной услуги, определения сроков и последовательности действий (административных процедур) при осуществлении полномочий по предоставлению данной услуги, снижения количества взаимодействий заявителей с должностными лицами; использования межведомственных согласований при предоставлении муниципальной услуги без участия заявителя.
2. Основанием для разработки и утверждения административного регламента является:
— Федеральный закон от 27.07.2010 № 210-ФЗ «Об организации предоставления государственных и муниципальных услуг»;
— распоряжение администрации Снежинского городского округа «Об утверждении перечня услуг, оказываемых через МАУ «МФЦ» от 23.06.2011 № 207-р;
— постановление администрации Снежинского городского округа «Об утверждении Порядка разработки, утверждения и проведения экспертизы административных регламентов предоставления муниципальных услуг администрацией города Снежинска» от 24.05.2011 № 570.
3. Информация об административном регламенте и предоставляемой муниципальной услуге, размещена на официальном сайте органов местного самоуправления муниципального образования «Город Снежинск» www.redhouse.snz.ru.
4. Термины, используемые в настоящем регламенте:
Заявитель — гражданин Российской Федерации, постоянно проживающий на территории муниципального образования «Город Снежинск» или зарегистрированный на территории ЗАТО по месту пребывания в связи с работой (службой), в письменной форме обратившийся в АУ «МФЦ» по вопросу предоставления копий архивных документов, подтверждающих право на владение землей.

#### Раздел II. Стандарт предоставления муниципальной услуги

5. Наименование муниципальной услуги — выдача копий архивных документов, подтверждающих право на владение землей.
6. Наименование органа, предоставляющего муниципальную услугу — услуга предоставляется Комитетом по управлению имуществом города Снежинска (далее — Комитет).
Ответственным за осуществление следующих процедур: прием, обработка документов от заявителей, межведомственное взаимодействие по сбору дополнительных документов (далее — запрос), получаемых в порядке межведомственного и междууровневого взаимодействия, необходимых для предоставления муниципальной услуги, является автономное муниципальное учреждение муниципального образования «Город Снежинск» «Многофункциональный центр предоставления муниципальных и государственных услуг» (далее — АУ «МФЦ»).
Ответственным за осуществление следующих процедур: прием Комитетом от АУ «МФЦ» и регистрация заявлений о выдаче копий архивных документов; подготовка копий архивных документов либо информационного сообщения об отсутствии документов, подтверждающих право на владение землей, либо мотивированного отказа в предоставлении муниципальной услуги; передача в АУ «МФЦ» копий архивных документов либо и информационного сообщения об отсутствии документов, подтверждающих право на владение землей, либо мотивированного отказа в предоставлении муниципальной услуги — является Комитет.
7. Результат предоставления муниципальной услуги — выдача заявителю копий архивных документов, подтверждающих право на владение землей; выдача информационного сообщения об отсутствии документов, подтверждающих право на владение землей; выдача мотивированного отказа в предоставлении муниципальной услуги.
8. Срок предоставления муниципальной услуги — не позднее чем через 12 рабочих дней, с момента подачи заявления о предоставлении муниципальной услуги.
9. Правовые основания для предоставления муниципальной услуги:
— Конституция Российской Федерации;
— Гражданский кодекс Российской Федерации;
— Федеральный закон от 22.10.2004 № 125-ФЗ «Об архивном деле в Российской Федерации»;
— Федеральный закон от 02.05.2006 № 59-ФЗ «О порядке рассмотрения обращений граждан Российской Федерации»;
— Федеральный закон от 27.07.2006 № 149-ФЗ «Об информации, информационных технологиях и о защите информации»;
— Федеральный закон от 27.07.2006 № 152-ФЗ «О персональных данных»;
— Федеральный закон от 09.02.2009 № 8-ФЗ «Об обеспечении доступа к информации о деятельности государственных органов и органов местного самоуправления»;
— Правила организации хранения, комплектования, учета и использования документов Архивного фонда Российской Федерации и других архивных документов в государственных и муниципальных Комитетах, музеях и библиотеках, организациях Российской академии наук, утвержденные Приказом Министерства культуры и массовых коммуникаций Российской Федерации от 18.01.2007 № 19;
— Положение «О Комитете по управлению имуществом города Снежинска», утвержденное решением Совета депутатов Города Снежинска от 12.12.2007 № 188;
— Устав муниципального образования «Город Снежинск»;
— иные правовые акты Правительства Российской Федерации, Губернатора и Правительства Челябинской области, правовые акты органов местного самоуправления города Снежинска.
10. Исчерпывающий перечень документов, необходимых в соответствии с законодательными или иными нормативными правовыми актами для предоставления муниципальной услуги:
— заявление установленного образца (приложение 1 к настоящему административному регламенту) — предоставляется заявителем;
— документ, удостоверяющий личность — предоставляется заявителем (при получении архивной информации, не содержащей персональных данных о третьих лицах);
— копия документа, удостоверяющего личность (копия паспорта), и доверенность третьих лиц или копии документов, удостоверяющие права законных представителей (при получении информации, содержащей персональные данные о третьих лицах) — предоставляется заявителем;
— для юридических лиц — копия документа, удостоверяющего личность представителя юридического лица (копия паспорта) — предоставляется заявителем;
— для юридических лиц — доверенность юридического лица на получение архивной информации — предоставляется заявителем.
Документы, перечисленные в пункте 10 настоящего административного регламента, могут быть поданы Заявителем посредством почтового отправления (заказным пись-

мом, письмом с уведомлением).

Заявитель вправе предоставить весь перечень документов, необходимых для предоставления муниципальной услуги, по собственной инициативе.

11. Исчерпывающий перечень оснований для отказа в предоставлении муниципальной услуги:

— документы, необходимые для предоставления муниципальной услуги, указанные в пункте 10 настоящего административного регламента, предоставлены не в полном объеме;

— текст заявления не поддается прочтению;

— заявление и документы ненадлежащим лицом;

— непредставление или представление не в полном объеме документов, необходимых для предоставления муниципальной услуги;

— отсутствие необходимых для проведения поисковой работы сведений (местонахождения земельного участка, кому принадлежал или принадлежит земельный участок в настоящее время, год предоставления земельного участка);

— представление заявителем неправильно оформленных или утративших силу документов, если указанные обстоятельства были установлены в процессе подготовки запрашиваемого документа;

— отсутствие у заявителя права на получение муниципальной услуги;

— наличие серьезных повреждений в документах, не позволяющих однозначно истолковать их содержание;

— в подлиннике документа имеются неоговоренные исправления, зачеркивания, записи, исполненные карандашом; ошибки в фамилиях, именах, отчествах; отсутствие имени, отчества, отсутствие расшифровки имени и отчества;

Отказ в предоставлении муниципальной услуги должен быть мотивирован, оформлен в письменном виде и, по возможности, содержать рекомендации по дальнейшим действиям заявителя, необходимым для поиска и получения запрашиваемого документа.

12. Размер платы, взимаемой с заявителя при предоставлении муниципальной услуги, и способы ее взимания в случаях, предусмотренных федеральными законами, принимаемыми в соответствии с ними иными нормативными правовыми актами Российской Федерации, муниципальными правовыми актами:

— предоставление муниципальной услуги осуществляется бесплатно.

13. Максимальный срок ожидания в очереди при подаче запроса о предоставлении муниципальной услуги и при получении результата предоставления муниципальной услуги:

консультации заявителей по вопросу оказания услуги проводятся в рабочее время. Среднее время ожидания в очереди на личную консультацию не должно превышать 15–20 минут, время консультации — до 20 минут.

Специалисты, осуществляющие прием документов и информирование, не вправе осуществлять консультирование заявителей, выходящее за рамки информирования о стандартных процедурах и условиях исполнения муниципальной функции и влияющее прямо или косвенно на индивидуальные решения заявителей.

Письменные консультации предоставляются при наличии письменного обращения заявителя и осуществляются путем направления ответов почтовым отправлением.

Консультации по телефону 8 (35146) 3–50–71, 8 (35146) 3–70–35. Разговор по телефону не должен продолжаться более 10 минут.

Адрес электронной почты: mfc@redhouse.snz.ru

14. Срок регистрации запроса заявителя о предоставлении муниципальной услуги:

юридическим фактом, являющимся основанием для начала предоставления муниципальной услуги, является поступление заявления в АУ «МФЦ».

Продолжительность приема и регистрации документов составляет не более 15 минут.

15. Требования к помещениям, в которых предоставляются муниципальные услуги, к залу ожидания, местам для заполнения запросов о предоставлении муниципальной услуги, информационным стендам с образцами их заполнения и перечнем документов, необходимых для предоставления муниципальной услуги:

прием граждан по вопросу предоставления муниципальной услуги производится в специально выделенном для этой цели помещении, находящемся в цокольном этаже нежилого здания «Центр услуг населению», расположенного по адресу: Челябинская область, г. Снежинск, ул. Свердлова, 1 и оборудованном отдельным входом. На территории, прилегающей к зданию, оборудованы места для парковки автотранспортных средств. Доступ заявителей к парковочным местам является бесплатным.

Центральный вход в помещение АУ «МФЦ» оборудован информационной табличкой (вывеской), содержащей следующую информацию:

— наименование (автономное муниципальное учреждение муниципального образования «Город Снежинск» «Многофункциональный центр предоставление муниципальных и государственных услуг»);

— место нахождения (Челябинская область, г. Снежинск, ул.Свердлова,1);

— режим работы (понедельник-пятница — с 08–00 до 19–00 (без перерыва), суббота с 09–00 до 13–00 (без перерыва), воскресенье — выходной день;

— телефонные номера и адрес электронной почты АУ «МФЦ» — (8 (35146) 3–50–71, 3–70–35 mfc@redhouse.snz.ru).

Места информирования, предназначенные для ознакомления заявителей с информационными материалами, оборудуются:

— информационными стендами, на которых размещаются извлечения из нормативных правовых актов, содержащие нормы, регулирующие деятельность по предоставлению муниципальной услуги; текст административного регламента с приложениями (полная версия на Интернет-сайте и извлечения на информационных стендах); блок-схемы (приложение 2 к административному регламенту) и краткое описание порядка предоставления муниципальной услуги; перечень документов, необходимых для предоставления муниципальной услуги и требования, предъявляемые к этим документам; образцы оформления документов, необходимых для предоставления муниципальной услуги, и требования к ним; основания для отказа в предоставлении муниципальной услуги; график работы специалистов АУ «МФЦ»; таблица сроков предоставления муниципальной услуги в целом и максимальных сроков выполнения отдельных административных процедур, в том числе времени нахождения в очереди ожидания, времени приема документов и т. д.; порядок информирования о ходе предоставления муниципальной услуги; порядок получения консультаций; порядок обжалования решения, действий или бездействий должностных лиц, предоставляющих муниципальную услугу;

Тексты материалов напечатаны удобным для чтения шрифтом, без исправлений, наиболее важные места выделены другим шрифтом.

— стульями и столами для возможности оформления документов. На столах находится писчая бумага и канцелярские принадлежности (шариковые ручки) в количестве, достаточном для оформления документов заинтересованным лицом.

Места ожидания в очереди на предоставление или получение документов оборудованы стульями и соответствуют комфортным условиям для заявителей и оптимальным условиям для работы специалистов АУ «МФЦ».

Кабинки приема заявителей должны быть оборудованы информационными табличками с указанием:

— номера кабинки;

— фамилии, имени, отчества и должности специалиста, осуществляющего предоставление услуги;

— времени приема граждан;

— времени технического перерыва.

Места предоставления муниципальной услуги оборудованы системами кондиционирования (охлаждения и нагревания), а также противопожарной системой, средствами пожаротушения, системой охраны, оборудованы доступные места общественного пользования и хранения верхней одежды посетителей.

Рабочие места инспекторов, предоставляющих муниципальную услугу, оборудуются компьютерами и оргтехникой, позволяющими своевременно и в полном объеме получать справочную информацию по вопросам предоставления услуги и организовать предоставление муниципальной услуги в полном объеме и соответствуют санитарно-эпидемиологическим правилам и нормативам «Гигиенические требования к персональным электронно-вычислительным машинам и организации работы, СанПин 2.2.2/2.4.1340–03».

16. Показатели доступности и качества муниципальных услуг

Услуга считается доступной и оказанной с надлежащим качеством в случаях, если:

— время ожидания в очереди соответствует сроку, установленному в административном регламенте, в отношении не менее 2/3 доли заявителей от общего числа обратившихся в АУ «МФЦ» по данной услуге (определяется по данным учета);

— срок предоставления услуги соответствует сроку, установленному административным регламентом, в отношении не менее 2/3 доли заявителей от общего числа обратившихся в АУ «МФЦ» по данной услуге (определяется по данным учета);

— варианты ответов «удовлетворен», «скорее удовлетворен, чем не удовлетворен» на вопрос об удовлетворенности качеством муниципальной услуги выбраны не менее чем 2/3 доли заявителей от общего числа обратившихся в АУ «МФЦ» по данной услуге (определяется по данным социологического опроса).

**Раздел III Состав, последовательность и сроки выполнения административных процедур, требования к порядку их выполнения, в том числе особенности выполнения административных процедур**

Основным принципом предоставления муниципальной услуги являются возможность получения гражданами и юридическими лицами копий архивных документов, подтверждающих право на владение землей.

Граждане, желающие получить копии архивных документов, подтверждающих право на владение землей, подают заявление на имя директора АУ «МФЦ» о приеме документов для оказания муниципальной услуги и заявление на имя председателя Комитета по управлению имуществом города Снежинска для оказания данного вида муниципальной услуги.

К заявлению прилагается копия документов, удостоверяющих личность заявителя.

Инспектор, ответственный за прием и регистрацию документов:

— устанавливает личность заявителя;

— изучает содержание заявления;

— вносит регистрирующую запись о приеме документов в регистрационную карточку автоматизированной системы учета входящей и исходящей документации в соответствии с действующими правилами ведения учета документов;

— уведомляет заявителя о наличии препятствий для принятия документов, при наличии оснований, указанных в пункте 11 настоящего административного регламента, объясняет заявителю содержание выявленных недостатков в представленных документах и предлагает принять меры по их устранению.

Юридическим фактом, являющимся основанием для начала административной процедуры, является передача дела, сформированного инспектором, в отдел контроля АУ «МФЦ» (далее — отдел контроля).

Специалист отдела контроля:

— принимает дело;

— проверяет комплектность дела и соответствие заявления и документов требованиям, установленным п. 10 настоящего административного регламента;

— изготавливает уведомление об отказе в рассмотрении заявления, в случае если в ходе проверки документов выявлены нарушения требований, указанных в п. 10 настоящего регламента;

— направляет сформированный пакет документов в Комитет не позднее 1 рабочего дня, с момента получения дополнительной информации.

Полученные документы регистрируются делопроизводителем Комитета. Регистрация заявления выполняется в течение 1 рабочего дня с момента передачи его из АУ «МФЦ» в Комитет.

Заявление рассматривается председателем Комитета или заместителем председателя Комитета. По результатам рассмотрения оформляется резолюция о передаче заявления в отдел по управлению земельными ресурсами и земельному контролю. Данное административное действие выполняется в течение 1 рабочего дня со дня получения заявления от делопроизводителя Комитета.

Заявление с резолюцией поступает в отдел по управлению земельными ресурсами и земельному контролю Комитета. Начальник отдела передает заявление ответственному специалисту с уточняющей резолюцией. Данное административное действие выполняется в течение 1 рабочего дня со дня получения заявления от председателя Комитета или заместителя Председателя Комитета.

После поступления заявления в работу специалист отдела по управлению земельными ресурсами и земельному контролю Комитета проверяет прилагаемые к заявлению документы, подписи и фамилии должностных лиц, оттиски печатей данных документов.

Специалист отдела по управлению земельными ресурсами и земельному контролю Комитета осуществляет поиск оригиналов о праве собственности на землю.

При наличии в архиве оригиналов документов о праве собственности на землю специалист изготавливает в 2 экземплярах копии, выписки из них. Данное административное действие выполняется в течение 3 рабочих дней с момента получения специалистом заявления.

Копии архивных документов подписываются председателем Комитета, заверяются печатью Комитета и передаются в АУ «МФЦ» для выдачи заявителю или его представителю. Данное административное действие выполняется в течение 5 рабочих дней.

При отсутствии оригиналов документов о праве собственности на землю специалист Комитета готовит информационное сообщение об отсутствии оригиналов документов о праве собственности на землю. Информационное сообщение об отсутствии оригиналов документов о праве собственности на землю передается на подпись председателю Комитета, заверяется печатью Комитета и передается специалистом Комитета в АУ «МФЦ» для выдачи получателю или его представителю.

При наличии оснований, настоящего административного регламента, исполнитель готовит в 2 экземплярах мотивированный отказ в предоставлении муниципальной услуги.

Мотивированный отказ в выдаче копий архивных документов подписывается председателем Комитета.

Подписанный мотивированный отказ в предоставлении муниципальной услуги в течение 5 рабочих дней специалист Комитета передает в АУ «МФЦ» для регистрации и выдачи заявителю или его представителю.

Инспектор АУ «МФЦ» дает окончательный ответ заявителю.

**Раздел IV Формы контроля за исполнением административного регламента**

Должностными лицами, ответственными за предоставление муниципальной услуги являются — председатель Комитета, начальник отдела по управлению земельными

ресурсами и земельному контролю Комитета, специалисты Комитета, в должностные обязанности которых входит предоставление данной муниципальной услуги.

Текущий контроль за сроками исполнения ответственными должностными лицами положений административного регламента и иных нормативных правовых актов, устанавливающих требования к предоставлению муниципальной услуги, осуществляется директором АУ «МФЦ».

Ежедневно специалист отдела контроля осуществляет проверку исполнения сроков административных процедур. В случае пропуска срока, установленного настоящим регламентом, составляется служебная записка на имя заместителя главы администрации Снежинского городского округа.

Ежемесячно, до 5 числа месяца, начальники отделов АУ «МФЦ» предоставляют директору АУ «МФЦ» информацию о количестве обращений, поступивших за предшествующий месяц, количестве выданных документов, а также не выданных в установленный срок документов с указанием причин задержки и принятых мерах по их устранению.

Ответственность за организацию работы АУ «МФЦ» возлагается на директора АУ «МФЦ».

Текущий контроль за соблюдением последовательности действий по предоставлению муниципальной услуги и принятием решений осуществляется заместителем главы администрации Снежинского городского округа.

При обнаружении нарушений административного регламента заместитель главы администрации Снежинского городского округа предпринимает действия, направленные на исправление нарушений. Должностные лица, ответственные за предоставление муниципальной услуги, несут персональную ответственность за соблюдение установленного настоящим регламентом порядка.

Ответственность за выполнение работ и соблюдение регламента наступает в соответствии с действующим трудовым законодательством и законодательством о муниципальной службе.

**Раздел V Досудебный (внесудебный) порядок обжалования решений и действий (бездействия) органа, предоставляющего муниципальную услугу, а также должностных лиц, муниципальных служащих.**

Заявители могут обратиться с жалобой на действия (бездействия) и решения, принятые в ходе предоставления муниципальной услуги на основании настоящего административного регламента (далее — жалоба), устно или письменно как в АУ «МФЦ», так и в администрацию города Снежинска.

В письменной жалобе рекомендуется указать:

— фамилия, имя, отчество заявителя (а также фамилия, имя, отчество уполномоченного представителя, в случае обращения с жалобой представителя);

— контактный почтовый адрес и телефоны;

— предмет жалобы;

— личная подпись заявителя или его представителя.

Письменная жалоба должна быть написана разборчивым почерком, не содержать оскорбительных выражений. Письменная жалоба

должна быть рассмотрена в течение 30 дней с момента ее поступления.

Обращения заявителей, содержащие обжалование решений, действий (бездействия) конкретных специалистов, не могут направляться для рассмотрения этим специалистам. Дубликатные обращения (второй и последующие экземпляры одного обращения) не рассматриваются. В случае поступления дубликатных обращений заявителю направляется уведомление о ранее данных ответах или копии этих ответов.

Если в результате рассмотрения жалоба признана обоснованной, к специалисту, допустившему нарушения, применяются меры ответственности, предусмотренные действующим законодательством.

Заявителю направляется сообщение о принятом решении и действиях, проведенных в соответствии с принятым решением.

Обращение заявителя считается разрешенным, если рассмотрены все поставленные в нем вопросы, приняты необходимые меры и дан письменный ответ (в пределах компетенции) по существу всех поставленных в обращении вопросов.

При несогласии с принятым по жалобе решением заявитель вправе обратиться с иском в судебные органы.

ПРИЛОЖЕНИЕ 1
к административному регламенту предоставления Комитетом по управлению имуществом города Снежинска муниципальной услуги по выдаче копий архивных документов, подтверждающих право
на владение землей

Председателю Комитета
по управлению имуществом
города Снежинска

от _____
_____
(фамилия, имя, отчество)
проживающего (ей) по адресу:
_____
_____
тел. _____

**Заявление**

Прошу Вашего разрешения на выдачу заверенной копии
_____
(указать вид, реквизиты запрашиваемого документа)
от_____N_____"_____
(число, месяц, год)
_____
_____
_____
_____".
(указать наименование или краткое содержание документа)

«_____» _____ 200__ г. _____
(подпись)

Я, _____,
(фамилия, имя, отчество)

даю согласие Комитету по управлению имуществом города Снежинска на автоматизированную, а также без использования средств автоматизации обработку моих персональных данных, предусмотренных пунктом 3 части 1 статьи 3 Федерального закона от 27.07.2006 № 152-ФЗ «О персональных данных», необходимых для оформления права собственности на объекты недвижимости, указанные в настоящем заявлении.

«_____» _____ 200__ г. _____
(подпись)

ПРИЛОЖЕНИЕ 2
к административному регламенту предоставления Комитетом по управлению имуществом города Снежинска муниципальной услуги по выдаче копий архивных документов, подтверждающих право
на владение землей

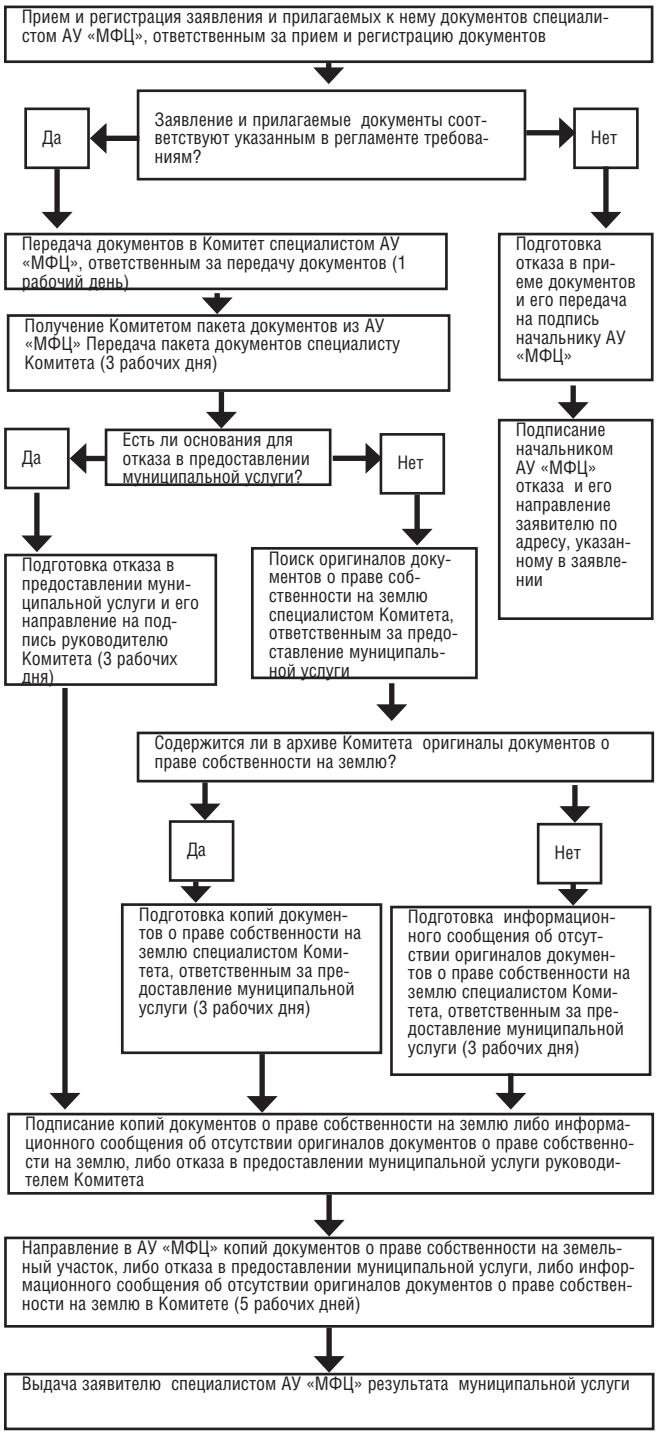

**Муниципальное казенное учреждение «Комитет по управлению имуществом города Снежинска»**

## ИНФОРМАЦИОННОЕ СООБЩЕНИЕ от 26 октября 2011 года о проведении аукциона по продаже муниципального имущества

### 1. ОБЩИЕ ПОЛОЖЕНИЯ

1.1. Предмет аукциона — нежилое помещение — объект общественного питания (с оборудованием), общей площадью 1247 кв. м, расположенное по адресу: Россия, Челябинская обл., г. Снежинск, ул.Забабахина, д.19, нежилое помещение № 2 (далее — Имущество). Сведения о продаваемом имуществе и об условиях его продажи указаны в разделе 2 настоящего информационного сообщения.

1.2. Наименование органа местного самоуправления, принявшего решения об условиях приватизации, реквизиты указанных решений: Собрание депутатов города Снежинска; решение от 25 октября 2011 года № 166 «Об условиях приватизации муниципального имущества — нежилого помещения — объекта общественного питания (с оборудованием), общей площадью 1247 кв. м, расположенного по адресу: Россия, Челябинская обл., г. Снежинск, ул. Забабахина, д. 19, нежилое помещение № 2».

1.3. Собственник выставляемого на аукцион Имущества — муниципальное образование «Город Снежинск»

1.4. Организатор аукциона (Продавец) — муниципальное казенное учреждение «Комитет по управлению имуществом города Снежинска».

1.5. Способ приватизации Имущества — продажа на аукционе открытом по составу участников и открытом по форме подачи предложений о цене.

1.6. Ознакомление со сведениями об Имуществе и иной информацией — в течение срока приема заявок в рабочие дни с 08–30 до 17–30 (перерыв с 12–00 до 13–00) по адресу: Челябинская область, город Снежинск, улица Свердлова, дом № 1, 4 этаж, кабинет № 17. Справки по телефону 8 (35146) 3–03–22.

1.7. Ограничения участия в аукционе отдельных категорий физических и юридически лиц — в соответствии с законодательством Российской Федерации о приватизации и о закрытом административно-территориальном образовании.

1.8. Дополнительная информация: в соответствии со статьей 3 Закона РФ от 14.07.1992 г. № 3297–1 «О закрытом административно-территориальном образовании» на территории муниципального образования «Город Снежинск» установлен особый режим безопасного функционирования предприятий и (или) объектов, который включает в себя установление контролируемых и (или) запретных зон по границе и (или) в пределах муниципального образования, ограничения на въезд на его территорию, а также ограничения на право ведения хозяйственной и предпринимательской деятельности, владения, пользования и распоряжения природными ресурсами, недвижимым имуществом, вытекающие из ограничений на въезд и (или) постоянное проживание. Порядок доступа на территорию муниципального образования «Город Снежинск» утвержден постановлением Правительства РФ от 11.06.1996 г. № 693 «Об утверждении положения о порядке обеспечения особого режима в закрытом административно-территориальном образовании, на территории которого расположены объекты Государственной корпорации по атомной энергии «Росатом».

1.9. Информация о предыдущих торгах: ранее торги не проводились.

### 2. СВЕДЕНИЯ ОБ ИМУЩЕСТВЕ. УСЛОВИЯ ПРОДАЖИ ИМУЩЕСТВА

Наименование Имущества — нежилое помещение — объект общественного питания (с оборудованием).

Место нахождения Имущества — Россия, Челябинская обл., г. Снежинск, ул. Забабахина, д.19, нежилое помещение № 2.

Характеристика Имущества.

Общая площадь — 1247 кв. м.

Количество этажей — 2 (два).

Подземная этажность — 1 (один).

Группа капитальности — I.

Описание конструктивных элементов:

наружные стены — кирпичные;

перегородки — кирпичные, ГКЛ;

высота потолка — 2,89÷6,65

перекрытия — железобетонные;

полы — линолеум, мозаичные, ковролин, метлахская плитка;

проемы оконные — двойные окрашенные, стеклопакеты;

проемы дверные — филенчатые, щитовые, металлические;

сантехнические устройства — унитаз, умывальник, душ.

Внутренняя отделка стен помещений основного и вспомогательного использования — штукатурка, известковая окраска, обои, масляная окраска, пластик;

Отделка потолков помещений основного и вспомогательного использования — побелка, подвесной на каркасе, полистирольная плитка;

Вид отопления — центральное; водоснабжение — есть; электроосвещение — (тип проводки) скрытая; телефон — есть, радио — есть, санузел — есть.

Имеется система пожарной сигнализации и автоматическая система пожаротушения, охранная сигнализация, система приточно-вытяжной вентиляции, кондиционер, грузовой лифт.

Перечень оборудования, входящий в состав Имущества:

| № пп | Наименование объекта оценки | Кол-во, шт. | Марка, модель |
|---|---|---|---|
| 1 | Машина взбив. | 1 | МВ-60 |
| 2 | Машина п/м | 1 | МПУ-700 |
| 3 | Машина тестораскаточная | 1 | МРТ-60 М |
| 4 | Машина холодильная | 1 | - |
| 5 | Мукопросеиватель | 1 | П2-П |
| 6 | Печь хлебная одномодульная | 1 | ХП |
| 7 | Печь | 1 | ХПЭ-500–02 |
| 8 | Печь | 1 | ХПЭ-500–02 |
| 9 | Привод универсальный | 1 | ПУ-01 |
| 10 | Холодильный шкаф | 1 | ШХ-0,8 |
| 11 | Шкаф холодильный | 1 | ШХ 1–12 |
| 12 | Шкаф холодильный | 1 | ШХ 1–12 |
| 13 | Электроплита | 1 | ПЭСМ-4 |
| 14 | Электросковорода | 1 | СЭСМ |
| 15 | Витрина холодильная с полкой | 1 | - |
| 16 | Шкаф холодильный | 1 | ШХ 1–12 |
| 17 | Шкаф деревянный | 1 | - |
| 18 | Шкаф деревянный | 1 | - |
| 19 | Шкаф деревянный | 1 | - |
| 20 | Шкаф деревянный | 1 | - |
| 21 | Шкаф деревянный для хлеба | 1 | - |
| 22 | Шкаф холодильный | 1 | ШХ 1–12 |
| 23 | Шкаф пекарский | 1 | ХПЭ-500 |
| 24 | Шкаф пекарский | 1 | ХПЭ-500 |
| 25 | Шкаф пекарский | 1 | ХПЭ-500 |
| 26 | Привод универсальный | 1 | ПУ-01 |
| 27 | Тумба | 1 | ГМ 1059–01 |
| 28 | Тестомес | 1 | ТММ-1 М |
| 29 | Кондиционер, потолочный, кассетный | 1 | LG |

Начальная цена продажи Имущества — 21 117 000 (двадцать один миллион сто семнадцать тысяч) рублей (без НДС).

Размер задатка для участия в аукционе — 2 111 700 (два миллиона сто одиннадцать тысяч семьсот) рублей, что соответствует 10% от начальной цены продажи;

Величина повышения начальной цены продажи Имущества («шаг аукциона») — 500 000 (пятьсот тысяч) рублей.

Обременения Имущества — имущество не продано, не заложено, под арестом не находится, не является предметом спора в суде перед третьими (сторонними) лицами.

### 3. ПОРЯДОК ПОДАЧИ ЗАЯВОК ДЛЯ УЧАСТИЯ В АУКЦИОНЕ

3.1. Дата начала приема заявок — 27 октября 2011 года.

3.2. Дата окончания приема заявок — 22 ноября 2011 года.

3.3. Время и место приема заявок — по рабочим дням с 08–30 до 17–30 (перерыв с 12–00 до 13–00) по адресу: Челябинская область, город Снежинск, улица Свердлова, дом № 1, 4 этаж, кабинет № 17.

3.4. Порядок подачи заявок — для участия в аукционе претенденты представляют Продавцу (лично или через своего полномочного представителя) заявку с прилагаемыми к ней документами, перечисленными в настоящем информационном сообщении.

3.5. Одно лицо имеет право подать только одну заявку.

3.6. Заявки и прилагаемые к ней документы регистрируются Продавцом с присвоением каждой заявке номера и с указанием даты и времени ее подачи. Заявки принимаются одновременно с полным комплектом документов, указанных в настоящем информационном сообщении.

3.7. Заявки, поступившие по истечении срока приема заявок, не принимаются и вместе с описью, на которой делается отметка об отказе в принятии документов, возвращаются претендентам или их уполномоченным представителям под расписку.

3.8. Отзыв заявки — до признания претендента участником аукциона он имеет право отозвать зарегистрированную заявку путем письменного уведомления Продавца.

3.9. Перечень представляемых документов и требования к их оформлению:

3.9.1. Одновременно с заявкой претенденты представляют следующие документы:

юридические лица:

заверенные копии учредительных документов;

документ, содержащий сведения о доле Российской Федерации, субъекта Российской Федерации или муниципального образования в уставном капитале юридического лица (реестр владельцев акций либо выписка из него или заверенное печатью юридического лица и подписанное его руководителем письмо);

документ, который подтверждает полномочия руководителя юридического лица на осуществление действий от имени юридического лица (копия решения о назначении этого лица или о его избрании) и в соответствии с которым руководитель юридического лица обладает правом действовать от имени юридического лица без доверенности;

физические лица предъявляют документ, удостоверяющий личность, или представляют копии всех его листов.

В случае, если от имени претендента действует его представитель по доверенности, к заявке должна быть приложена доверенность на осуществление действий от имени претендента, оформленная в установленном порядке, или нотариально заверенная копия такой доверенности. В случае, если доверенность на осуществление действий от имени претендента подписана лицом, уполномоченным руководителем юридического лица, заявка должна содержать также документ, подтверждающий полномочия этого лица.

3.9.2. Все листы документов, представляемых одновременно с заявкой, либо отдельные тома данных документов должны быть прошиты, пронумерованы, скреплены печатью претендента (для юридического лица) и подписаны претендентом или его представителем.

К данным документам также прилагается их опись. Заявка и такая опись составляются в двух экземплярах, один из которых остается у продавца, другой — у претендента.

Соблюдение претендентом указанных требований означает, что заявка и документы, представляемые одновременно с заявкой, поданы от имени претендента. При этом ненадлежащее исполнение претендентом требования о том, что все листы документов, представляемых одновременно с заявкой, или отдельные тома документов должны быть пронумерованы, не является основанием для отказа претенденту в участии в аукционе.

3.10. Обязанность доказать свое право на приобретение имущества возлагается на претендента.

3.11. Указанные документы по оформлению и содержанию должны соответствовать требованиям законодательства Российской Федерации и настоящего информационного сообщения.

### 4. ЗАДАТОК

4.1. Размер задатка для участия в аукционе — 2 111 700 (два миллиона сто одиннадцать тысяч семьсот) рублей.

4.2. Задаток вносится претендентом в счет обеспечения исполнения обязательств по заключению договора купли-продажи и оплате Имущества, продаваемого на аукционе.

4.3. Задаток должен быть внесен претендентом на указанный в настоящем информационном сообщении счет не позднее даты окончания приема заявок, указанной в настоящем информационном сообщении (22 ноября 2011 года). Задаток считается внесенным с момента поступления всей суммы задатка на указанный в настоящем информационном сообщении счет.

4.4. Документом, подтверждающим поступление задатка на счет Продавца, является выписка со счета Продавца.

4.5. Срок и порядок возврата задатка. Задаток возвращается претенденту по его заявлению в следующих случаях:

4.5.1. В случае отзыва Претендентом в установленном порядке заявки до окончания срока приема заявок, Задаток, поступивший от Претендента, возвращается ему в течение в течение 5 (пяти) дней со дня регистрации отзыва заявки.

4.5.2. В случае отзыва заявки Претендентом после окончания срока приема заявок Задаток возвращается в порядке, установленном для участников аукциона.

4.5.3. В случае если Претендент не был допущен к участию в аукционе, Продавец возвращает внесенный Претендентом Задаток в течение 5 (пяти) дней со дня оформления Протокола о признании претендентов участниками аукциона.

4.5.4. В случае если Претендент участвовал в аукционе, но не победил, Продавец обязуется возвратить сумму внесенного Претендентом Задатка в течение 5 (пяти) дней со дня оформления Протокола об итогах аукциона.

4.5.5. В случае признания аукциона несостоявшимся Продавец обязуется возвратить сумму внесенного Претендентом Задатка в течение 5 (пяти) дней со дня оформления Протокола об итогах аукциона.

4.5.6. В случае отмены аукциона Продавец возвращает Задаток в течение 5 (пяти) дней со дня принятия решения об отмене аукциона.

4.6. Реквизиты счета для внесения задатка:

ИНН/КПП 7423001625/742301001

Получатель: УФК по Челябинской области (КУИ города Снежинска, л/счет 05693044100)

Банк получателя: ГРКЦ ГУ Банка России по Челябинской области, город Челябинск

р/счет 40302810900003000052, БИК 047501001

### 5. ОПРЕДЕЛЕНИЕ УЧАСТНИКОВ АУКЦИОНА

5.1. Дата, время и место определения участников аукциона — 24 ноября 2011 года в 10 часов 30 минут по адресу: Российская Федерация, Челябинская область, город Снежинск, улица Свердлова, дом № 1, 4 этаж, кабинет № 4.

5.2. В указанный в настоящем информационном сообщении день определения участников аукциона, организатор аукциона (Продавец) рассматривает заявки

и документы претендентов. По результатам рассмотрения заявок и документов организатор аукциона принимает решение о признании претендентов участниками аукциона или об отказе в допуске претендентов к участию в аукционе.

5.3. Претендент, допущенный к участию в аукционе, приобретает статус участника аукциона с момента подписания организатором аукциона протокола об итогах приема заявок и признании претендентов участниками аукциона.

5.4. Претендентам, подавшим заявки на участие в аукционе, необходимо явиться 25 ноября 2011 года (в течение рабочего дня) по адресу: Российская Федерация, Челябинская область, город Снежинск, улица Свердлова, дом № 1, 4 этаж, кабинет № 17 для получения уведомлений о допуске к участию в аукционе либо об отказе в допуске к участию в аукционе.

5.5. Претендент не допускается к участию в аукционе по следующим основаниям:

— представленные документы не подтверждают право претендента быть покупателем в соответствии с законодательством Российской Федерации;

— представлены не все документы в соответствии с перечнем, указанным в настоящем информационном сообщении или оформление указанных документов не соответствует законодательству Российской Федерации;

— заявка подана лицом, не уполномоченным претендентом на осуществление таких действий;

— не подтверждено поступление в установленный срок задатка на счет, указанный в настоящем информационном сообщении.

**6. ПРОВЕДЕНИЕ АУКЦИОНА. ОПРЕДЕЛЕНИЕ ПОБЕДИТЕЛЯ АУКЦИОНА**

6.1. Дата, время и место проведения аукциона — 28 ноября 2011 года в 13 часов 30 минут по адресу: Российская Федерация, Челябинская область, город Снежинск, улица Свердлова, дом № 1, 4 этаж, кабинет № 4. В случае изменения места проведения аукциона Продавец уведомляет об этом участников аукциона.

6.2. Определение победителя аукциона — победителем аукциона признается участник, номер карточки которого и заявленная им цена были названы аукционистом последними.

6.3. Дата, время и место подведения итогов аукциона — 28 ноября 2011 года, после завершения аукциона, по адресу: Челябинская область, город Снежинск, улица Свердлова, дом № 1, 4 этаж, кабинет № 4.

6.4. Итоги аукциона оформляются протоколом, который составляется в 2 экземплярах. Оба экземпляра подписываются организатором аукциона и победителем в день проведения аукциона. Протокол об итогах аукциона является документом, удостоверяющим право победителя на заключение договора купли-продажи Имущества.

**7. ЗАКЛЮЧЕНИЕ ДОГОВОРА КУПЛИ-ПРОДАЖИ. ОПЛАТА ИМУЩЕСТВА**

7.1. Срок заключения договора купли-продажи — в течение пяти дней со дня подведения итогов аукциона.

7.2 При уклонении или отказе победителя аукциона от заключения в установленный срок договора купли-продажи имущества он утрачивает право на заключение указанного договора и задаток ему не возвращается.

7.3. Оплата Имущества — оплата Имущества по договору купли-продажи производится в следующем порядке:

7.3.1. для юридических лиц и индивидуальных предпринимателей без образования юридического лица — оплата производится в срок не позднее 10 (десяти) дней с момента заключения договора купли-продажи Имущества. Денежные средства, за вычетом задатка, перечисляются в доход бюджета города Снежинска. Оплата производится единым платежом. НДС перечисляется покупателем самостоятельно согласно пункта 3 статьи 161 Налогового кодекса Российской Федерации;

7.3.2. для физических лиц — оплата производится в срок не позднее 10 (десяти) дней с момента заключения договора купли-продажи Имущества. Денежные средства, за вычетом задатка, перечисляются в доход бюджета города Снежинска. Оплата производится единым платежом.

7.4. Внесенный победителем аукциона задаток засчитывается в оплату Имущества, приобретаемого на аукционе.

7.5. Реквизиты счета для оплаты Имущества:

Наименование получателя: УФК по Челябинской области (КУИ города Снежинска, л/сч 04693044100),

ИНН 7423001625. КПП 742301001,

р/счет № 40101810400000010801 в ГРКЦ ГУ Банка России по Челябинской области, г. Челябинск,

БИК 047501001.

В платежном документе указывается: КБК 35011402033040000410, ОКАТО 75545000000.

## ИЗВЕЩЕНИЕ о результатах приватизации муниципального имущества

Комитет по управлению имуществом города Снежинска сообщает о том, что 20 октября 2011 года (город Снежинск, ул. Свердлова, дом 1, здание Центра услуг населению, 4 этаж, кабинет № 4) были подведены итоги по продаже муниципального имущества — здания городской библиотеки, общей площадью 2868,2 кв. м, расположенного по адресу: Россия, Челябинская обл., г. Снежинск, ул. Свердлова, д.21 посредством публичного предложения.

Продажа муниципального имущества посредством публичного предложения признана несостоявшейся по причине отсутствия заявок на приобретение имущества.

## ИЗВЕЩЕНИЕ муниципального казенного учреждения «Комитет по управлению имуществом города Снежинска» о проведении открытого аукциона на право заключения договора на установку и эксплуатацию рекламной конструкции на земельном участке из земель населенных пунктов в границах кадастрового квартала № 74:40:0102009, расположенном по адресу: Российская Федерация, Челябинская область, город Снежинск, улица Транспортная

**1. ОБЩИЕ ПОЛОЖЕНИЯ**

1.1. Наименование организатора аукциона — муниципальное казенное учреждение «Комитет по управлению имуществом города Снежинска».

1.2. Место нахождения — Российская Федерация, Челябинская область, город Снежинск, улица Свердлова, дом № 1, 4 этаж.

1.3. Почтовый адрес — 456770, Российская Федерация, Челябинская область, город Снежинск, улица Свердлова, дом № 1, а/я 175.

1.4. Адрес электронной почты — e.v.sazanova@redhouse.snz.ru;

1.5. Номера контактных телефонов — (35146) 3–03–33, 3–77–71.

1.6. Форма торгов — открытый аукцион.

1.7. Предмет аукциона — право на заключение договора на установку и эксплуатацию рекламной конструкции (рекламный щит 2 м х 4 м).

1.8. Дополнительная информация — в соответствии со статьей 3 Закона Российской Федерации от 14.07.1992 г. № 3297–1 «О закрытом административно-территориальном образовании» на территории муниципального образования «Город Снежинск» установлен особый режим безопасного функционирования предприятий и (или) объектов, который включает в себя установление контролируемых и (или) запретных зон по границе и (или) в пределах муниципального образования, ограничения на въезд на его территорию, а также ограничения на право ведения хозяйственной и предпринимательской деятельности, владения, пользования и распоряжения природными ресурсами, недвижимым имуществом, вытекающие из ограничений на въезд и (или) постоянное проживание. Порядок доступа на территорию муниципального образования «Город Снежинск» утвержден постановлением Правительства Российской Федерации от 11.06.1996 г. № 693 «Об утверждении Положения о порядке обеспечения особого режима в закрытом административно-территориальном образовании, на территории которого расположены объекты Государственной корпорации по атомной энергии «Росатом».

1.9. К аукциону не допускаются лица, занимающие преимущественное положение в сфере распространения наружной рекламы на территории города Снежинска, в соответствии с Федеральным законом от 13.03.2006 г. № 38-ФЗ «О рекламе».

1.10. Место подачи заявок на участие в аукционе — заявки подаются по месту нахождения организатора аукциона: Российская Федерация, Челябинская область, город Снежинск, улица Свердлова, дом № 1, 4 этаж, кабинет № 18.

1.11. Дата начала срока подачи заявок на участие в аукционе — 31 октября 2011 года.

1.12. Дата окончания срока подачи заявок на участие в аукционе — 30 ноября 2011 года

1.13. Место, дата и время начала рассмотрения заявок на участие в аукционе — Российская Федерация, Челябинская область, город Снежинск, улица Свердлова, дом № 1, 4 этаж, кабинет № 4, 30 ноября 2011 года в 13 часов 30 минут (местное время организатора аукциона).

1.14. Место, дата и время проведения аукциона — Российская Федерация, Челябинская область, город Снежинск, улица Свердлова, дом № 1, 4 этаж, кабинет № 4, 01 декабря 2011 года в 13 часов 30 минут (местное время организатора аукциона).

1.15. Дата, время и место подведения результатов аукциона — после завершения аукциона, по адресу: г. Снежинск, ул. Свердлова, дом 1, здание Центра услуг населению, 4 этаж, 4 кабинет.

1.16. Форма заявки — установлена документацией об аукционе (Приложение № 2).

1.17. Содержание и состав заявки — заявка на участие в аукционе должна содержать:

1) платежный документ с отметкой банка плательщика об исполнении для подтверждения перечисления претендентом установленного в извещении о проведении аукциона задатка в счет обеспечения оплаты приобретаемого на аукционе права на заключение договора на установку и эксплуатацию рекламной конструкции;

2) копии учредительных документов (заверенные заявителем);

3) копии свидетельства о государственной регистрации, постановке на налоговый учет (для юридических лиц, заверенную заявителем);

4) копию свидетельства о государственной регистрации в качестве индивидуального предпринимателя (для индивидуальных предпринимателей, заверенную заявителем);

5) доверенность, оформленную в соответствии с действующим законодательством, в случае подачи заявки представителем претендента;

6) копию документа, удостоверяющего личность гражданина (для физических лиц, заверенную заявителем);

7) информацию об общей площади информационных полей рекламных конструкций, разрешения, на установку которых выданы в городе Снежинске этому лицу и его аффилированным лицам.

**2. СВЕДЕНИЯ О МЕСТЕ УСТАНОВКИ РЕКЛАМНОЙ КОНСТРУКЦИИ. УСЛОВИЯ ТОРГОВ.**

2.1. Место установки и количество рекламных конструкций — установка и эксплуатация рекламной конструкции осуществляется на земельном участке из земель населенных пунктов в границах кадастрового квартала № 74:40:0102009, расположенном по адресу: Российская Федерация, Челябинская область, город Снежинск, улица Транспортная. Рекламная конструкция устанавливается в количестве одной штуки.

2.2. Тип рекламной конструкции — рекламный щит без световой подсветки, размер информационного поля для размещения рекламы 2 м х 4 м.

2.3. Стоимость годовой платы за размещение рекламной конструкции — 6864 (шесть тысяч восемьсот шестьдесят четыре) рубля 00 копеек (без учета НДС).

2.4. Начальная цена аукциона — 6864 (шесть тысяч восемьсот шестьдесят четыре) рубля 00 копеек (без учета НДС).

2.5. Размер задатка для участия в аукционе — 686 (шестьсот восемьдесят шесть) рублей 40 копеек, что соответствует 10 % от начальной цены аукциона.

2.6. Величина повышения начальной цены продажи имущества («шаг аукциона») — 343 (триста сорок три) рубля 20 копеек, что соответствует 5 % от начальной цены аукциона.

2.7. Срок действия договора на установку и эксплуатацию рекламной конструкции — 5 (пять) лет с момента заключения.

## ИНФОРМАЦИОННОЕ СООБЩЕНИЕ от 26 октября 2011 года о продаже муниципального имущества посредством публичного предложения

Муниципальное казенное учреждение «Комитет по управлению имуществом города Снежинска» сообщает о продаже муниципального имущества посредством публичного предложения.

**1. ОБЩИЕ ПОЛОЖЕНИЯ**

1.1. Наименование имущества — линия окраски Azzurra. Сведения о продаваемом имуществе и об условиях его продажи указаны в разделе 2 настоящего информационного сообщения.

1.2. Наименование органа местного самоуправления, принявшего решения об условиях приватизации муниципального имущества; реквизиты указанных решений — Администрация Снежинского городского округа; постановление «Об условиях приватизации муниципального имущества» от 06.07.2011 г. № 801.

1.3. Способ приватизации имущества — продажа посредством публичного предложения.

1.4. Собственник продаваемого имущества — муниципальное образование «Город Снежинск».

1.5. Организатор продажи (Продавец) — муниципальное казенное учреждение «Комитет по управлению имуществом города Снежинска».

1.6. Ознакомление покупателей со сведениями об имуществе и иной информацией — в течение срока приема заявок в рабочие дни с 08–30 до 17–30 (перерыв с 12–00 до 13–00) по адресу: Российская Федерация, Челябинская область, город Снежинск, улица Свердлова, дом № 1, 4 этаж, кабинет № 17. Справки по телефону 8 (35146) 3–03–22.

1.7. Ограничения участия отдельных категорий физических и юридических лиц в приватизации имущества – нет.

1.8. Дополнительная информация:

1.8.1. в соответствии со статьей 3 Закона Российской Федерации от 14.07.1992 г. № 3297–1 «О закрытом административно-территориальном образовании» на территории муниципального образования «Город Снежинск» установлен особый режим безопасного функционирования предприятий и (или) объектов, который включает в себя установление контролируемых и (или) запретных зон по границе и (или) в пределах муниципального образования, ограничения на въезд на его территорию, а также ограничения на право ведения хозяйственной и предпринимательской деятельно-

сти, владения, пользования и распоряжения природными ресурсами, недвижимым имуществом, вытекающие из ограничений на въезд и (или) постоянное проживание. Порядок доступа на территорию муниципального образования «Город Снежинск» утвержден постановлением Правительства Российской Федерации от 11.06.1996 г. № 693 «Об утверждении положения о порядке обеспечения особого режима в закрытом административно-территориальном образовании, на территории которого расположены объекты Государственной корпорации по атомной энергии «Росатом»;

1.8.2. ознакомиться с формами заявки, описи документов, а также с условиями продажи имущества, условиями договора купли-продажи, иной информацией об имуществе Претенденты также могут на официальном сайте органов местного самоуправления города Снежинска http://www.redhouse.snz.ru (рубрика «Сообщения КУИ»).

## 2. СВЕДЕНИЯ ОБ ИМУЩЕСТВЕ. УСЛОВИЯ ПРОДАЖИ ИМУЩЕСТВА

Наименование имущества — линия окраски Azzurra.

Характеристика имущества: общая длина покрасочной камеры 20–24 м; ширина 6 м, высота 2,4–3,5 м; корпус металлический с дополнительным вентиляционным шкафом; двухрельсовый подвесной цепной конвейер ВМ 37/37, установка для окраски методом распыления FLOW-COATING, срок полезного использования 60 мес.), год ввода 2001, инвентарный № 041400000001328.

Обременения имущества — имущество не продано, не заложено, под арестом не находится, не является предметом спора в суде перед третьими (сторонними) лицами.

Цена первоначального предложения — 237 920 (двести тридцать семь тысяч девятьсот двадцать) рублей (без НДС).

Минимальная цена предложения, по которой может быть продано имущество (цена отсечения) — 118 960 (сто восемнадцать тысяч девятьсот шестьдесят) рублей (без НДС).

Величина снижения цены первоначального предложения («шаг понижения») — 11 896 (одиннадцать тысяч восемьсот девяносто шесть) рублей.

Величина повышения цены («шаг аукциона»), в случае проведения аукциона — 5 948 (пять тысяч девятьсот сорок восемь) рублей.

Размер задатка для участия в продаже посредством публичного предложения — 23 792 (двадцать три тысячи семьсот девяносто два) рубля.

## 3. ПОРЯДОК ПРИЕМА ЗАЯВОК

3.1. Дата начала приема заявок — 27 октября 2011 года.

3.2. Дата окончания приема заявок — 25 ноября 2011 года.

3.3. Время и место приема заявок — по рабочим дням с 08–30 до 17–30 (перерыв с 12–00 до 13–00) по адресу: Российская Федерация, Челябинская область, город Снежинск, улица Свердлова, дом № 1, 4 этаж, кабинет № 17.

3.4. Порядок подачи заявок — для участия в продаже имущества посредством публичного предложения претенденты представляют Продавцу (лично или через своего полномочного представителя) заявку с прилагаемыми к ней документами, перечисленными в настоящем информационном сообщении.

3.5. Одно лицо имеет право подать одну заявку.

3.6. Заявки принимаются одновременно с полным комплектом документов, указанных в настоящем информационном сообщении.

3.7. Заявки, поступившие по истечении срока приема заявок, не принимаются и вместе с описью, на которой делается отметка об отказе в принятии документов, возвращаются претендентам или их уполномоченным представителям под расписку.

3.8. Претендент имеет право отозвать поданную заявку на участие в продаже посредством публичного предложения до момента признания его участником такой продажи.

3.9. Перечень представляемых документов и требования к их оформлению:

3.10.1. Одновременно с заявкой претенденты представляют следующие документы:

юридические лица:

заверенные копии учредительных документов;

документ, содержащий сведения о доле Российской Федерации, субъекта Российской Федерации или муниципального образования в уставном капитале юридического лица (реестр владельцев акций либо выписка из него или заверенное печатью юридического лица и подписанное его руководителем письмо);

документ, который подтверждает полномочия руководителя юридического лица на осуществление действий от имени юридического лица (копия решения о назначении этого лица или о его избрании) и в соответствии с которым руководитель юридического лица обладает правом действовать от имени юридического лица без доверенности;

физические лица предъявляют документ, удостоверяющий личность, или представляют копии всех его листов.

В случае, если от имени претендента действует его представитель по доверенности, к заявке должна быть приложена доверенность на осуществление действий от имени претендента, оформленная в установленном порядке, или нотариально заверенная копия такой доверенности. В случае, если доверенность на осуществление действий от имени претендента подписана лицом, уполномоченным руководителем юридического лица, заявка должна содержать также документ, подтверждающий полномочия этого лица.

3.10.2. Все листы документов, представляемых одновременно с заявкой, либо отдельные тома данных документов должны быть прошиты, пронумерованы, скреплены печатью претендента (для юридического лица) и подписаны претендентом или его представителем.

К данным документам (в том числе к каждому тому) также прилагается их опись. Заявка и такая опись составляются в двух экземплярах, один из которых остается у продавца, другой — у претендента.

Соблюдение претендентом указанных требований означает, что заявка и документы, представляемые одновременно с заявкой, поданы от имени претендента. При этом ненадлежащее исполнение претендентом требования о том, что все листы документов, представляемых одновременно с заявкой, или отдельные тома документов должны быть пронумерованы, не является основанием для отказа претенденту в участии в продаже.

3.10. Обязанность доказать свое право на приобретение имущества возлагается на претендента.

3.11. Указанные документы по оформлению и содержанию должны соответствовать требованиям законодательства Российской Федерации и настоящего информационного сообщения.

## 4. ЗАДАТОК

4.1. Размер задатка для участия в продаже посредством публичного предложения: 23 792 (двадцать три тысячи семьсот девяносто два) рубля.

4.2. Задаток вносится претендентом в счет обеспечения исполнения обязательств по заключению договора купли-продажи и оплате имущества.

4.3. Задаток должен быть внесен претендентом на указанный в настоящем информационном сообщении счет не позднее даты окончания приема заявок, указанной в настоящем информационном сообщении (25 ноября 2011 года). Задаток считается внесенным с момента поступления всей суммы задатка на указанный в настоящем информационном сообщении счет.

4.4. Документом, подтверждающим поступление задатка на счет Продавца, является выписка со счета Продавца.

4.5. Срок и порядок возврата задатка. Задаток возвращается претенденту по его заявлению в следующих случаях:

4.5.1. В случае отзыва Претендентом в установленном порядке заявки до окончания срока приема заявок, Задаток, поступивший от Претендента, возвращается ему в течение в течение 5 (пяти) дней со дня регистрации отзыва заявки.

4.5.2. В случае отзыва заявки Претендентом после окончания срока приема заявок Задаток возвращается в порядке, установленном для участников продажи.

4.5.3. В случае если Претендент не был допущен к участию в продаже, Продавец возвращает внесенный Претендентом Задаток в течение 5 (пяти) дней со дня оформления Протокола о признании претендентов участниками продажи.

4.5.4. В случае если Претендент участвовал в продаже посредством публичного предложения, но не победил, Продавец обязуется возвратить сумму внесенного Претендентом Задатка в течение 5 (пяти) дней со дня оформления Протокола об итогах продажи имущества посредством публичного предложения.

4.5.5. В случае признания продажи несостоявшейся Продавец обязуется возвратить сумму внесенного Претендентом Задатка в течение 5 (пяти) дней со дня оформления Протокола об итогах продажи имущества посредством публичного предложения.

4.5.6. В случае отмены продажи Продавец возвращает Задаток в течение 5 (пяти) дней со дня принятия решения об отмене продажи посредством публичного предложения.

4.6. Реквизиты счета для внесения задатка:

Получатель: ИНН/КПП 7423001625/742301001

УФК по Челябинской области (КУИ города Снежинска, л/сч 05693044100)

Банк получателя: ГРКЦ ГУ Банка России по Челябинской области, город Челябинск

р/счет 40302810900003000052, БИК 047501001

## 5. ОПРЕДЕЛЕНИЕ УЧАСТНИКОВ ПРОДАЖИ ПОСРЕДСТВОМ ПУБЛИЧНОГО ПРЕДЛОЖЕНИЯ

5.1. Дата, время и место определения участников продажи посредством публичного предложения — 29 ноября 2011 года в 11 часов 00 минут по адресу: Российская Федерация, Челябинская область, город Снежинск, улица Свердлова, дом № 1, 4 этаж, кабинет № 4.

5.2. В указанный в настоящем информационном сообщении день Продавец рассматривает заявки и документы претендентов. По результатам рассмотрения заявок и документов принимается решение о допуске претендентов к участию в продаже посредством публичного предложения.

5.3. Претендентам, подавшим заявки на участие в продаже посредством публичного предложения, необходимо явиться 30 ноября 2011 года (в течение рабочего дня) по адресу: Российская Федерация, Челябинская область, город Снежинск, улица Свердлова, дом № 1, 4 этаж, кабинет № 17 для получения уведомлений о допуске к участию в продаже посредством публичного предложения либо об отказе в допуске к такому участию.

5.4. Претендент не допускается к участию в продаже посредством публичного предложения по следующим основаниям:

5.4.1. представленные документы не подтверждают право претендента быть покупателем в соответствии с законодательством Российской Федерации;

5.4.2. представлены не все документы в соответствии с перечнем, указанным в настоящем информационном сообщении, либо оформление указанных документов не соответствует законодательству Российской Федерации;

5.4.3. заявка на участие в продаже посредством публичного предложения подана лицом, не уполномоченным претендентом на осуществление таких действий;

5.4.4. поступление в установленный срок задатка на счет, указанный в настоящем информационном сообщении, не подтверждено.

## 6. ПРОВЕДЕНИЕ ПРОДАЖИ ПОСРЕДСТВОМ ПУБЛИЧНОГО ПРЕДЛОЖЕНИЯ. ОПРЕДЕЛЕНИЕ ЛИЦА, ИМЕЮЩЕГО ПРАВО ПРИОБРЕТЕНИЯ ИМУЩЕСТВА (ПОБЕДИТЕЛЯ)

6.1. Дата, время и место проведения продажи посредством публичного предложения — 05 декабря 2011 года в 11 часов 00 минут по адресу: Российская Федерация, Челябинская область, город Снежинск, улица Свердлова, дом № 1, 4 этаж, кабинет № 4. В случае изменения места проведения продажи посредством публичного предложения Продавец уведомляет об этом участников продажи посредством публичного предложения.

6.2. Порядок проведения продажи посредством публичного предложения:

Продажа посредством публичного предложения осуществляется с использованием открытой формы подачи предложений о приобретении имущества в течение одной процедуры проведения такой продажи.

При продаже посредством публичного предложения осуществляется последовательное снижение цены первоначального предложения на «шаг понижения» до цены отсечения.

Предложения о приобретении имущества заявляются участниками поднятием карточек после оглашения цены первоначального предложения или цены предложения, сложившейся на соответствующем «шаге понижения».

Право приобретения имущества принадлежит участнику, который подтвердил цену первоначального предложения или цену предложения, сложившуюся на соответствующем «шаге понижения», при отсутствии предложений других участников продажи посредством публичного предложения.

В случае, если несколько участников подтверждают цену первоначального предложения или цену предложения, сложившуюся на одном из «шагов понижения», со всеми участниками продажи посредством публичного предложения проводится аукцион.

Начальной ценой имущества на таком аукционе является цена первоначального предложения или цена предложения, сложившаяся на данном «шаге понижения».

Победителем аукциона признается участник, номер карточки которого и заявленная им цена были названы аукционистом последними (участник, заявивший наибольшую цену имущества).

В случае, если участники аукциона не заявляют предложения о цене, превышающей начальную цену имущества, право его приобретения принадлежит участнику аукциона, который первым подтвердил начальную цену имущества.

6.3. Продажа посредством публичного предложения, в которой принял участие только один участник, признается несостоявшейся.

6.4. Дата, время и место подведения итогов продажи посредством публичного предложения — 05 декабря 2011 года, после завершения процедуры продажи посредством публичного предложения, по адресу: Российская Федерация, Челябинская область, город Снежинск, улица Свердлова, дом № 1, 4 этаж, кабинет № 4.

6.5. Уведомление о признании участника продажи посредством публичного предложения победителем выдается победителю или его полномочному представителю под расписку в день подведения итогов продажи посредством публичного предложения.

## 7. ЗАКЛЮЧЕНИЕ ДОГОВОРА КУПЛИ-ПРОДАЖИ. ОПЛАТА ИМУЩЕСТВА

7.1. Срок заключения договора купли-продажи — не позднее чем через пять дней с даты выдачи уведомления о признании участника продажи посредством публичного предложения победителем.

7.2. При уклонении или отказе победителя продажи посредством публичного предложения от заключения в установленный срок договора купли-продажи имуще-

ства он утрачивает право на заключение указанного договора и задаток ему не возвращается.

7.3. Оплата имущества — оплата имущества по договору купли-продажи производится в следующем порядке:

7.3.1. для юридических лиц и индивидуальных предпринимателей без образования юридического лица — оплата производится в срок не позднее 10 (десяти) дней с момента заключения договора купли-продажи. Денежные средства, за вычетом задатка, перечисляются в доход бюджета города Снежинска. Оплата производится единым платежом. НДС перечисляется покупателем самостоятельно согласно пункту 3 статьи 161 Налогового кодекса Российской Федерации;

7.3.2. для физических лиц — оплата производится в срок не позднее 10 (десяти) дней с момента заключения договора купли-продажи. Денежные средства, за вычетом задатка, перечисляются в доход бюджета города Снежинска. Оплата производится единым платежом.

7.4. Внесенный победителем продажи посредством публичного предложения задаток засчитывается в оплату приобретаемого имущества.

7.5. Реквизиты счета для оплаты имущества:

Наименование получателя: УФК по Челябинской области (КУИ города Снежинска, л/сч 04693044100)

ИНН 7423001625. КПП 742301001

р/счет № 40101810400000010801 в ГРКЦ ГУ Банка России по Челябинской области, г. Челябинск

БИК 047501001.

В платежном документе указывается: КБК 35011402033040000410, ОКАТО 75545000000.

## ИЗВЕЩЕНИЕ от 26 октября 2011 года о проведении аукциона по продаже права на заключение договора аренды земельных участков

### 1. ОБЩИЕ ПОЛОЖЕНИЯ.

1.1. Организатор аукциона (Продавец) — муниципальное казенное учреждение «Комитет по управлению имуществом города Снежинска».

1.2. Наименование органа местного самоуправления, принявшего решение о проведении аукциона, реквизиты указанного решения: администрация Снежинского городского округа; постановление от 25.10.2011 № 1439 «Об организации и проведении аукциона по продаже права на заключение договора аренды земельных участков для их комплексного освоения в целях жилищного строительства и о признании утратившим силу постановления администрации Снежинского городского округа от 26.09.2011 № 1244».

1.3. Предмет аукциона — право на заключение договора аренды двух земельных участков, имеющих местоположение: Челябинская область, г. Снежинск, жилой район «Поселок Сокол» для их комплексного освоения в целях жилищного строительства, сроком на 3 года. Предмет аукциона сформирован и продается в виде одного лота. Сведения о земельных участках указаны в разделе 2 настоящего извещения.

1.4. Форма аукциона — аукцион, открытый по составу участников и открытый по форме подачи предложений о цене.

1.5. Начальная цена предмета аукциона (начальная цена права на заключение договора аренды земельных участков) — 2014000 (два миллиона четырнадцать тысяч) рублей.

1.6. Величина повышения начальной цены предмета аукциона (цены права на заключение договора аренды земельных участков («шаг аукциона») — 50000 (пятьдесят тысяч) рублей, что составляет (с учетом округления) 2,48% начальной цены предмета аукциона.

1.7. Размер арендной платы за земельные участки в расчете на единицу площади — 3 (три) рубля 75 копеек за 1 (один) кв. м. в год.

1.8. Порядок изменения арендной платы — при изменении кадастровой стоимости земельных участков; при изменении базовой ставки арендной платы, устанавливаемой нормативно-правовым актом органа государственной власти Челябинской области, при изменении коэффициентов к базовой ставке арендной платы.

1.9. Дата, время и место проведения аукциона — 29 ноября 2011 года в 13 часов 30 минут по адресу: город Снежинск, ул. Свердлова, д. 1, здание Центра услуг населению, 4 этаж, 4 кабинет. В случае изменения места проведения аукциона Продавец уведомляет об этом участников аукциона.

1.10. Ознакомление с землеустроительной и градостроительной документацией, иной информацией — в течение срока приема заявок в рабочие дни с 8–30 до 17–30 по адресу: город Снежинск, улица Свердлова, дом 1, здание Центра услуг населению, 4 этаж, 17 кабинет. Справки по телефону 3–03–22.

1.11. Официальный сайт, на котором размещено настоящее извещение о проведении аукциона — www.torgi.gov.ru. Дополнительно настоящее извещение размещено на официальном сайте органов местного самоуправления города Снежинска — http://www.redhouse.snz.ru, рубрика «Сообщения КУИ».

1.12. Осмотр земельных участков — осмотр земельных участков на местности будет проводиться 09 ноября 2011 года. Сбор — в 10–30 по адресу: город Снежинск, улица Свердлова, д. 1, возле здания «Центр услуг населению» со стороны здания Снежинского городского суда.

1.13. Дополнительная информация — в соответствии со статьей 3 Закона Российской Федерации от 14.07.1992 № 3297–1 «О закрытом административно-территориальном образовании» на территории муниципального образования «Город Снежинск» установлен особый режим безопасного функционирования предприятий и (или) объектов, который включает в себя установление контролируемых и (или) запретных зон по границе и (или) в пределах муниципального образования, ограничения на въезд на его территорию, а также ограничения на право ведения хозяйственной и предпринимательской деятельности, владения, пользования и распоряжения природными ресурсами, недвижимым имуществом, вытекающие из ограничений на въезд и (или) постоянное проживание. Порядок доступа на территорию муниципального образования «Город Снежинск» утвержден постановлением Правительства Российской Федерации от 11.06.1996 № 693 «Об утверждении Положения о порядке обеспечения особого режима в закрытом административно-территориальном образовании, на территории которого расположены объекты государственной корпорации по атомной энергетики «Росатом».

1.14. Совершение сделок с недвижимым имуществом в закрытом административно-территориальном образовании — в соответствии со статьей 8 Закона Российской Федерации от 14.07.1992 г. № 3297–1 «О закрытом административно-территориальном образовании» к совершению сделок с недвижимым имуществом, являющимся государственной или муниципальной собственностью и находящимся на территории ЗАТО, допускаются граждане Российской Федерации, постоянно проживающие на территории ЗАТО, и юридические лица, расположенные и зарегистрированные на территории ЗАТО.

Участие иногородних граждан и юридических лиц в совершении указанных сделок допускается по решению органов местного самоуправления закрытого административно-территориального образования, согласованному с органами государственной власти субъектов Российской Федерации и федеральными органами исполнительной власти, в ведении которых находятся предприятия и (или) объекты, по роду деятельности которых создано закрытое административно-территориальное образование.

Порядок согласования совершения сделок с недвижимым имуществом в ЗАТО указан в разделе 9 настоящего извещения о проведении аукциона.

1.15. Ограничение оборота земель в ЗАТО — в соответствии с пунктом 2 и подпунктом 6 пункта 5 статьи 27 Земельного кодекса Российской Федерации, земельные участки в границах закрытых административно-территориальных образований отнесены к землям, ограниченным в обороте и не предоставляются в частную собственность.

### 2. СВЕДЕНИЯ О ЗЕМЕЛЬНЫХ УЧАСТКАХ И ОБ УСЛОВИЯХ ПРОДАЖИ ПРАВА НА ЗАКЛЮЧЕНИЕ ДОГОВОРА ИХ АРЕНДЫ

2.1. Характеристика земельного участка № 1:

— Местоположение — Челябинская область, г. Снежинск, жилой район «Поселок Сокол».

— Границы земельного участка — указаны в кадастровом паспорте земельного участка от 19 января 2010 года № 7440/201/10–142. Участок ограничен: с юга, запада, востока — землями общего пользования; с северной стороны ул. Парковая.

— Площадь — 17793 кв. м.

— Кадастровый номер — 74:40:0000000:58.

— Категория земель — земли населенных пунктов.

— Разрешенное использование (назначение) земельного участка — для комплексного освоения в целях жилищного строительства (строительство объектов жилищного строительства, инженерной, транспортной инфраструктуры и благоустройства).

— Ограничения использования земельного участка, параметры разрешенного строительства объекта капитального строительства и технические условия подключения такого объекта к сетям инженерно-технического обеспечения — указаны в градостроительном плане земельного участка RU74310000–0000000000079010.

— Информация о плате за подключение — плата за подключение к сетям инженерно-технического обеспечения определяется на основании утвержденных тарифов энергоснабжающих организаций, действующих на момент подключения.

— Обременения земельного участка — отсутствуют.

— Ограничения использования земельного участка — по территории участка проходят подземный водопровод, требующий переноса, напорный коллектор, воздушная линия электропередачи напряжением до 1 кВ, кабель связи.

Соблюдение правового режима охранных зон инженерных коммуникаций, находящихся на Участке № 1 (указаны в градостроительном плане Участка № 1).

— Дополнительная информация — участок свободен от застройки и покрыт сосново-березовым лесом.

Застройщику необходимо за свой счет провести межевание территории в границах Участка № 1 с целью его последующего раздела на самостоятельные земельные участки под объектами застройки Участка № 1.

2.2. Характеристика земельного участка № 2:

— Местоположение — Челябинская область, г. Снежинск, жилой район «Поселок Сокол».

— Границы земельного участка — указаны в кадастровом паспорте земельного участка от 12 марта 2010 года № 7440/201/10–808. Участок расположен в западной части жилого района «Поселок Сокол» города Снежинска и ограничен: с севера, запада и востока — землями общего пользования; с юга — улицей районного значения Парковая.

— Площадь — 59251 кв. м.

— Кадастровый номер — 74:40:0000000:60.

— Категория земель — земли населенных пунктов.

— Разрешенное использование (назначение) земельного участка — для комплексного освоения в целях жилищного строительства (строительство объектов жилищного строительства, инженерной, транспортной инфраструктуры и благоустройства).

— Ограничения использования земельного участка, параметры разрешенного строительства объекта капитального строительства и технические условия подключения такого объекта к сетям инженерно-технического обеспечения — указаны в градостроительном плане земельного участка RU74310000–0000000000088010.

— Информация о плате за подключение — плата за подключение к сетям инженерно-технического обеспечения определяется на основании утвержденных тарифов энергоснабжающих организаций, действующих на момент подключения.

— Обременения земельного участка — отсутствуют.

— Ограничения использования земельного участка — в пределах участка расположены многочисленные хозяйственные постройки, требующие переноса за пределы границ земельного участка. Часть территории земельного участка попадает в границы санитарно — защитной зоны существующего коммунального объекта — канализационные очистные сооружения. Частично в северо — восточной части земельного участка расположен локальный участок «Старое болото» в районе нижних очистных сооружений, который имел радиоактивные загрязнения техногенными радионуклидами.

По имеющимся в управлении градостроительства администрации материалам по территории земельного участка проходит воздушная линия электропередач (ЛЭП) напряжением 10 кВ.

Соблюдение правового режима охранных зон инженерных коммуникаций, находящихся на Участке № 2 (указаны в градостроительном плане Участка № 2);

— Дополнительная информация — участок покрыт сосново-березовым лесом, который требуется максимально сохранить при разработке проектной документации и строительстве.

Проектной документацией предусмотреть вырубку леса только в границах застройки в соответствии с градостроительным планом Участка № 2.

Перед подготовкой проектной документации Застройщику необходимо выполнить инженерные изыскания и, в случае обнаружения действующих сетей разработать и согласовать в установленном порядке проектную документацию на перенос имеющихся инженерных коммуникаций.

Застройщику необходимо за свой счет провести межевание территории в границах Участка № 2 с целью его последующего раздела на самостоятельные земельные участки под объектами застройки Участка № 2.

### 3. УСЛОВИЯ ОСВОЕНИЯ ЗЕМЕЛЬНЫХ УЧАСТКОВ

3.1. Максимальные сроки подготовки проектной документации в границах земельных участков № 1, № 2 с учетом согласования и утверждения проекта в установленном законом порядке — 8 (восемь) месяцев с момента заключения договора аренды земельных участков.

3.2. Максимальный срок выполнения работ по обустройству территории земельных участков № 1, № 2 посредством строительства объектов инженерной инфраструктуры — 12 (двенадцать) месяцев с момента утверждения проектной документации.

3.3. Максимальный срок осуществления строительства (строительство объектов жилищного строительства, инженерной, транспортной инфраструктуры и благоустройства) — не более 3 (трех) лет с момента заключения договора аренды земельных участков № 1, № 2.

3.4. Очередность строительства — освоение земельных участков и ввод объектов в эксплуатацию предусмотреть в два этапа: 1 — строительство магистральных инженерных сетей и дорог; 2 — строительство жилых домов и благоустройство территории.

3.5. Передача объектов транспортной инфраструктуры в муниципальную собственность — безвозмездно.

3.6. Передача объектов инженерной инфраструктуры (до вводных устройств в здания) в муниципальную собственность — безвозмездно;

3.7. В случаях неисполнения либо ненадлежащего исполнения обязанностей соблюдения максимальных сроков, предусмотренных пунктами 3.1.— 3.3. настоящего извещения, взимается неустойка в размере одной стопятидесятой ставки рефинансирования Центрального банка Российской Федерации, действующей на день исполнения таких обязательств, от размера арендной платы земельных участков № 1, № 2 за каждый день просрочки.

3.8. Проектирование и освоение земельных участков

№ 1, № 2 осуществлять в соответствии с утвержденными градостроительными планами №RU74310000–0000000000079010, №RU74310000–0000000000088010.

3.9. Провести межевание территории в границах Участков № 1, № 2 с целью их последующего раздела на самостоятельные земельные участки под объектами застройки Участков № 1, № 2.

**4. ПОДАЧА ЗАЯВОК ДЛЯ УЧАСТИЯ В АУКЦИОНЕ**

4.1. Дата начала приема заявок — 27 октября 2011 года.

4.2. Дата окончания приема заявок — 25 ноября 2011 года.

4.3. Время и место приема заявок — по рабочим дням с 8–30 до 17–30 по адресу: город Снежинск, улица Свердлова, дом 1, здание Центра услуг населению, 4 этаж, 17 кабинет.

4.4. Порядок подачи заявок — претенденты представляют Продавцу (лично или через своего полномочного представителя) заявку с прилагаемыми к ней документами, перечисленными в настоящем извещении.

4.5. Заявка и прилагаемые к ней документы регистрируются Продавцом с присвоением каждой заявке номера и с указанием даты и времени ее подачи. Заявки принимаются одновременно с полным комплектом документов, указанном в настоящем извещении.

4.6. Заявка, поступившая по истечении срока приема заявок, не принимается. Такая заявка возвращается в день ее поступления претенденту или его полномочному представителю.

4.7. Отзыв заявки — до окончания срока приема заявок, а также после окончания срока приема заявок, претендент имеет право отозвать зарегистрированную заявку путем письменного уведомления Продавца.

4.8. Перечень представляемых документов:

— заявка на участие в аукционе по форме, утвержденной Продавцом с указанием реквизитов счета для возврата задатка, в двух экземплярах;

— документы, подтверждающие внесение задатка;

— копии документов, удостоверяющих личность (для физических лиц);

— юридические лица дополнительно представляют следующие документы:

• нотариально заверенные копии учредительных документов;

• нотариально заверенные копии свидетельства о государственной регистрации юридического лица;

• выписку из решения уполномоченного органа юридического лица о совершении сделки (если это необходимо в соответствии с учредительными документами претендента);

— надлежащим образом оформленная доверенность (в случае подачи заявки представителем претендента);

— опись представленных документов в двух экземплярах.

**5. ЗАДАТОК**

5.1. Сумма задатка для участия в аукционе — 402 800 (четыреста две тысячи восемьсот) рублей, что составляет 20 % от начальной цены предмета аукциона (начальной цены права на заключение договора аренды земельных участков).

5.2. Задаток должен быть внесен претендентом на указанный в пункте 5.4. извещения счет, но не позднее даты окончания приема заявок, а именно не позднее 25 ноября 2011 года. Задаток считается внесенным с момента поступления всей суммы задатка на указанный счет. Документом, подтверждающим внесение или не внесение задатка, является выписка с указанного счета.

5.3. Срок и порядок возврата задатка. Задаток возвращается претенденту по его заявлению в следующих случаях:

5.3.1. В случае отзыва Претендентом в установленном порядке заявки до окончания срока приема заявок, Задаток, поступивший от Претендента, возвращается ему в течение в течение 3 (трех) дней со дня регистрации отзыва заявки.

5.3.2. В случае отзыва заявки Претендентом после окончания срока приема заявок Задаток возвращается в порядке, установленном для участников аукциона.

5.3.3. В случае если Претендент не был допущен к участию в аукционе, Продавец возвращает внесенный Претендентом Задаток в течение 3 (трех) дней со дня оформления Протокола о признании претендентов участниками аукциона.

5.3.4. В случае если Претендент участвовал в аукционе, но не победил, Продавец обязуется возвратить сумму внесенного Претендентом Задатка в течение 3 (трех) дней со дня оформления Протокола о результатах аукциона.

5.3.5. В случае признания аукциона несостоявшимися Продавец обязуется возвратить сумму внесенного Претендентом Задатка в течение 3 (трех) дней со дня оформления Протокола о результатах аукциона.

5.3.6. В случае отмены аукциона Продавец возвращает Задаток в течение 3 (трех) дней со дня принятия решения об отмене аукциона.

5.4. Реквизиты счета для внесения задатка:

ИНН/КПП 7423001625/742301001

Получатель: УФК по Челябинской области (КУИ города Снежинска, л/счет 05693044100)

Банк получателя: ГРКЦ ГУ Банка России по Челябинской области, город Челябинск

р/счет 40302810900003000052, БИК 047501001

**6. ОПРЕДЕЛЕНИЕ УЧАСТНИКОВ АУКЦИОНА**

6.1. Дата, время и место определения участников аукциона — 28 ноября 2011 года в 11 часов 30 минут по адресу: город Снежинск, улица Свердлова, дом 1, здание Центра услуг населению, 4 этаж, 4 кабинет.

6.2. В указанный в настоящем извещении день определения участников аукциона организатор аукциона (Продавец) рассматривает заявки и документы претендентов. По результатам рассмотрения заявок и документов организатор аукциона принимает решение о признании претендентов участниками аукциона либо об отказе претенденту в допуске к участию в аукционе.

6.3. Претендент, допущенный к участию в аукционе, приобретает статус участника аукциона с момента подписания организатором аукциона протокола об итогах приема заявок и признании претендентов участниками аукциона по продаже права на заключение договора аренды земельных участков для их комплексного освоения в целях жилищного строительства.

6.4. Претендент не допускается к участию в аукционе по следующим основаниям:

— непредставление определенных настоящим извещением необходимых для участия в аукционе документов или представление недостоверных сведений;

— непоступление задатка на счет, указанный в пункте 5.4 настоящего извещения, до дня окончания приема документов для участия в соответствующем аукционе;

— подача заявки на участие в аукционе по продаже права на заключение договора аренды земельных участков лицом, которое не уполномочено претендентом на осуществление таких действий.

**7. ПОРЯДОК ПРОВЕДЕНИЯ АУКЦИОНА. ОПРЕДЕЛЕНИЕ ПОБЕДИТЕЛЕЙ АУКЦИОНА**

7.1. Дата, время и место проведения аукциона — 29 ноября 2011 года в 13 часов 30 минут по адресу: город Снежинск, ул. Свердлова, д. 1, здание Центра услуг населению, 4 этаж, 4 кабинет.

7.2. Аукцион проводится в следующем порядке:

— аукцион ведет аукционист;

— в начале аукциона аукционист оглашает: наименование и основные характеристики земельных участков № 1, № 2; начальную цену предмета аукциона (начальную цену права на заключение договора аренды земельных участков); размер «шага аукциона», который не изменяется в течение всего аукциона; порядок проведения аукциона;

— участникам аукциона выдаются пронумерованные карточки, которые они поднимают после оглашения аукционистом начальной цены предмета аукциона и каждой последующей цены предмета аукциона. Участник поднимает карточку, если он готов заключить договор аренды в соответствии с названной ценой предмета аукциона;

— каждую последующую цену предмета аукциона аукционист назначает путем увеличения текущей цены предмета аукциона на «шаг аукциона». После объявления очередной цены аукционист называет номер карточки участника, который первым ее поднял, и указывает на этого участника аукциона. Затем аукционист объявляет следующую цену;

— при отсутствии предложений заявленная цена повторяется три раза. Если после троекратного объявления очередной цены предмета аукциона ни один из участников аукциона не поднял карточку, аукцион завершается.

7.3. Определение победителей аукциона — победителем аукциона признается участник, номер карточки которого и заявленная им цена были названы аукционистом последними (участник, предложивший наибольшую цену за право на заключение договора аренды земельных участков).

**8. ОФОРМЛЕНИЕ ИТОГОВ АУКЦИОНА**

8.1. Дата, время и место подведения итогов аукциона — 29 ноября 2011 года, после завершения аукциона, по адресу: город Снежинск, ул. Свердлова, д. 1, здание Центра услуг населению, 4 этаж, 4 кабинет.

8.2. Итоги аукциона оформляются протоколом, который подписывается организатором и победителем в день проведения аукциона. Протокол о результатах аукциона является основанием для заключения с победителем аукциона договора купли-продажи права на заключение договора аренды земельных участков.

**9. ЗАКЛЮЧЕНИЕ ДОГОВОРА КУПЛИ-ПРОДАЖИ ПРАВА НА ЗАКЛЮЧЕНИЕ ДОГОВОРА АРЕНДЫ ЗЕМЕЛЬНЫХ УЧАСТКОВ**

9.1. Срок заключения договора — не позднее 3 (трех) дней с момента подписания протокола о результатах аукциона, а именно не позднее 02 декабря 2011 года.

9.2. В случае если победителем аукциона будет признано иногороднее лицо, договор купли-продажи с таким лицом будет заключен не позднее 10 (десяти) дней со дня получения КУИ города Снежинска Решения Государственной корпорации по атомной энергии «Росатом» по вопросу согласования сделки с недвижимым имуществом.

Решение Государственной корпорации по атомной энергии «Росатом» по вопросу согласования сделки с недвижимым имуществом на территории города Снежинска оформляется в следующем порядке:

Победителю аукциона необходимо обратиться с обращением на имя главы администрации города Снежинска Челябинской области с просьбой о согласовании совершения сделки.

К заявлению прилагаются следующие документы:

для юридических лиц:

• копии учредительных документов;

• копия свидетельства о внесении записи в ЕГРЮЛ;

• копия свидетельства о постановке на учет в налоговом органе;

для индивидуальных предпринимателей:

• копия свидетельства о внесении записи в ЕГРИП;

• копия свидетельства о постановке на учет в налоговом органе;

• копии документов, подтверждающих наличие у физического лица — индивидуального предпринимателя гражданства Российской Федерации, отсутствие гражданства иностранного государства, двойного гражданства.

для физических лиц:

• копии документов, подтверждающих наличие у физического лица гражданства Российской Федерации, отсутствие гражданства иностранного государства, двойного гражданства.

КУИ города Снежинска подготавливается постановление главы администрации города Снежинска о согласовании совершения сделки (далее — Постановление). КУИ города Снежинска направляет в РФЯЦ ВНИИТФ запрос о возможности и целесообразности заключения данной сделки на территории ЗАТО. Постановление администрации Снежинского городского округа направляется КУИ города Снежинска в орган исполнительной власти Челябинской области. Орган исполнительной власти Челябинской области издает распоряжение (постановление) о согласовании указанного вопроса о совершении сделки. После получения вышеназванных документов в полном объеме КУИ города Снежинска направляет копии таких документов в Департамент по работе с общественными организациями и регионами Госкорпорации «Ростатом». При наличии полного комплекта документов Департамент в течение одного месяца с даты их поступления направляет в орган местного самоуправления ЗАТО город Снежинск решение Корпорации по вопросу согласования сделки с недвижимым имуществом;

9.3. Внесенный победителем аукциона задаток засчитывается в счет оплаты права на заключение договора аренды земельных участков.

9.4. Последствия уклонения победителя торгов от подписания протокола, а также от заключения договора купли-продажи и договора аренды земельных участков определяются в соответствии с гражданским законодательством Российской Федерации

9.5. Условия договора купли-продажи — приведены в проекте договора купли-продажи права на заключение договора аренды земельных участков (Приложение 3 к настоящему извещению).

**10. ЗАКЛЮЧЕНИЕ ДОГОВОРА АРЕНДЫ ЗЕМЕЛЬНЫХ УЧАСТКОВ**

10.1. Срок заключения договора — не позднее трех дней с момента заключения договора купли-продажи права на заключение договора аренды земельных участков, а именно не позднее 05 декабря 2011 года.

10.2. Срок действия договора — 3 (три) года с момента заключения.

10.3. Условия договора аренды — приведены в проекте договора аренды (Приложение 4).

**11. ПРИЗНАНИЕ АУКЦИОНА НЕСОСТОЯВШИМСЯ. ОТМЕНА АУКЦИОНА**

11.1. Аукцион признается несостоявшимся в случае, если:

— в аукционе участвовало менее двух участников. Единственный участник аукциона вправе заключить договор купли-продажи выставленных на аукцион земельных участков по начальной цене аукциона.

— после троекратного объявления начальной цены ни один из участников не заявил о своем намерении приобрести предмет аукциона по начальной цене.

11.2. Организатор аукциона вправе отказаться от проведения аукциона не позднее, чем за пятнадцать дней до дня его проведения. Извещение о таком отказе публикуется в течение трех дней со дня принятия указанного решения.

Приложение 1
к извещению о
проведении аукциона

Организатору аукциона по продаже
права на заключение договора
аренды земельных участков:
в КУИ города Снежинска

**ЗАЯВКА**
**на участие в аукционе по продаже права на заключение договора аренды земельных участков для их комплексного освоения в целях жилищного строительства**

_____
*(полное наименование юридического лица*

_____
*или фамилия, имя, отчество и паспортные данные физического лица, подающего заявку)*

в лице

_____

*(должность, фамилия, имя, отчество)*

действующего на основании:

_____

именуем ___ в дальнейшем Претендент, принимая решение об участии в аукционе, проводимом _____ 2011 года, по продаже права на заключение договора аренды земельных участков для их комплексного освоения в целях жилищного строительства: местоположение: Челябинская область, г. Снежинск, жилой район «Поселок Сокол»

_____

*(указываются: местоположение*
площадь — 17 793 кв. м. кадастровый номер — 74:40:0000000:58;
*земельных участков, их площадь,*
площадь — 59 251 кв. м. кадастровый номер — 74:40:0000000:60
*кадастровый номер)*

обязу____:

1. Соблюдать условия аукциона, содержащиеся в извещении о проведении аукциона, опубликованном (размещенном) _____, а также порядок проведения открытого аукциона, установленный статьей 38.1. Земельного кодекса Российской Федерации.

2. В случае победы в аукционе:

2.1. подписать в день проведения аукциона протокол о результатах аукциона;

2.2. подписать со своей стороны в срок не позднее трех дней с момента подписания протокола о результатах аукциона договор купли-продажи права на заключение договора аренды земельных участков и оплатить стоимость права в размере, порядке и сроки, предусмотренные указанным договором;

2.3. подписать со своей стороны в срок, предусмотренный в извещении о проведении аукциона, договор аренды земельных участков установленной формы.

Претендент со сведениями, опубликованными в извещении о проведении аукциона, ознакомлен.

Выражаю свое согласие на обработку персональных данных, указанных в настоящей заявке, в том числе на их размещение в средствах массовой информации и сети Интернет.

Заявка составлена в двух экземплярах. Один экземпляр заявки — у Организатора аукциона, другой — у Претендента.

К заявке прилагаются документы в соответствии с перечнем, указанным в извещении о проведении аукциона.

Реквизиты счета для возврата задатка:

_____

_____

_____

Подпись Претендента:

_____ _____

М. П. (Ф. И.О., должность Претендента)

«___» _____ 2011 г.

Заявка принята Организатором аукциона в ____ час. ____ мин. «___» _____ 2011 г. за № ____

Ф. И.О, должность, подпись уполномоченного лица Организатора аукциона

Приложение 2
к извещению о проведении аукциона

**ДОГОВОР № ____**
**купли-продажи права на заключение договора аренды земельных участков**

Город Снежинск Челябинской области Российской Федерации, _____

Муниципальное образование «Город Снежинск», от имени которого действует муниципальное казенное учреждение «Комитет по управлению имуществом города Снежинска» (сокращенное наименование — КУИ города Снежинска), именуемое в дальнейшем «ПРОДАВЕЦ», в лице _____, действующего на основании Положения «О муниципальном казенном учреждении «Комитет по управлению имуществом города Снежинска», с одной стороны, и

_____

именуем___ в дальнейшем ПОКУПАТЕЛЬ, с другой стороны, при совместном упоминании именуемые СТОРОНЫ (в случае заключения данного договора с иногородним лицом — в соответствии с Решением Государственной корпорации по атомной энергии «Росатом» по вопросу согласования сделки с недвижимым имуществом на территории города Снежинска),

в соответствии с Протоколом о результатах аукциона по продаже права на заключение договора аренды земельных участков для их комплексного освоения в целях жилищного строительства от _____ 2011 года, заключили настоящий Договор о нижеследующем:

**1. ПРЕДМЕТ ДОГОВОРА**

1.1. ПРОДАВЕЦ продает, а ПОКУПАТЕЛЬ приобретает на условиях, изложенных в настоящем Договоре, право на заключение договора аренды (далее — Объект продажи) земельных участков из земель населенных пунктов, имеющих местоположение: Челябинская область, г. Снежинск, жилой район «Поселок Сокол» с кадастровым номером 74:40:0000000:58 площадью 17 793 кв.м, с кадастровым номером 74:40:0000000:60 площадью 59 251 кв. м., для их комплексного освоения в целях жилищного строительства (строительство объектов жилищного строительства, инженерной, транспортной инфраструктуры и благоустройства) (далее — Участки).

**2. ЦЕНА ДОГОВОРА И ПОРЯДОК РАСЧЕТОВ**

2.1. Цена продажи Объекта продажи установлена по результатам аукциона, проведенного _____ 2011 года, что подтверждается Протоколом о результатах аукциона по продаже права на заключение договора аренды земельных участков для их комплексного освоения в целях жилищного строительства от _____ 2011 года, и составляет _____ (_____) рубл___.

2.2. За вычетом суммы задатка в размере 402 800 (четыреста две тысячи восемьсот) рублей, ПОКУПАТЕЛЬ обязан уплатить _____ (_____) рубл___ в течение 10 (десяти) календарных дней с момента заключения настоящего Договора, а именно не позднее _____ 20__ года.

2.3. Оплата производится ПОКУПАТЕЛЕМ путем безналичного перечисления денежных средств по платежному поручению по следующим реквизитам:

ИНН 7423001625, КПП 742301001, получатель: УФК по Челябинской области (КУИ города Снежинска, л/с 04693044100), банк получателя: ГРКЦ ГУ Банка России по Челябинской области, город Челябинск, р/сч 40101810400000010801, БИК 047501001. В платежном документе указывается: ОКАТО 75545000000, КБК 35011105010040000120.

В графе «назначение платежа» ПОКУПАТЕЛЬ обязан указать: «оплата права на заключение договора аренды земельных участков», номер и дату договора купли-продажи. Оплата производится в любом банке.

2.4. Обязательство ПОКУПАТЕЛЯ по внесению соответствующего платежа считается исполненным в день зачисления денежных средств в полном объеме на счет, указанный в пункте 2.3. настоящего Договора.

2.5. Оплата производится ПОКУПАТЕЛЕМ в рублях.

**3. ОБЯЗАННОСТИ СТОРОН**

3.1. СТОРОНЫ обязуются подписать договор аренды Участков для их комплексного освоения в целях жилищного строительства в течение трех дней с момента заключения настоящего Договора.

3.2. ПРОДАВЕЦ обязуется:

3.2.1. выполнять в полном объеме все условия настоящего Договора;

3.2.2. письменно в разумный срок уведомить ПОКУПАТЕЛЯ об изменении реквизитов, указанных в пункте 2.3. настоящего Договора.

3.3. ПОКУПАТЕЛЬ обязуется:

3.3.1. выполнять в полном объеме все условия настоящего Договора;

3.3.2. оплатить Объект продажи на условиях, в сроки и в порядке, определенные разделом 2 настоящего Договора.

**4. ОТВЕТСТВЕННОСТЬ СТОРОН**

4.1. За нарушение условий настоящего Договора СТОРОНЫ несут ответственность, предусмотренную законодательством Российской Федерации.

4.2. За нарушение срока внесения платежей по оплате Объекта продажи ПОКУПАТЕЛЬ выплачивает ПРОДАВЦУ пени в размере 1/300 (одной трехсотой) учетной ставки рефинансирования Центрального Банка Российской Федерации от размера платежа, подлежащего оплате, за каждый календарный день просрочки. Пени уплачиваются ПОКУПАТЕЛЕМ в порядке, предусмотренном пунктом 2.3. настоящего Договора.

4.3. СТОРОНЫ освобождаются от ответственности за частичное или полное неисполнение обязательств по настоящему Договору, если это неисполнение явилось следствием обстоятельств непреодолимой силы, возникших после заключения настоящего Договора в результате обстоятельств чрезвычайного характера, которые СТОРОНЫ не могли предвидеть или предотвратить. В случае наступления указанных обстоятельств, срок выполнения СТОРОНОЙ обязательств по настоящему Договору отодвигается соразмерно времени, в течение которого действуют эти обстоятельства и их последствия.

**5. ИЗМЕНЕНИЕ, РАСТОРЖЕНИЕ И ПРЕКРАЩЕНИЕ ДОГОВОРА**

5.1. Любые изменения и дополнения к настоящему Договору должны быть совершены в письменной форме и подписаны уполномоченными на то представителями СТОРОН. Все приложения и дополнительные соглашения к настоящему Договору являются его неотъемлемой частью.

5.2. Настоящий Договор может быть расторгнут, а также может прекратить свое действие по основаниям, предусмотренным в Гражданском кодексе Российской Федерации.

5.3. ПРОДАВЕЦ вправе в одностороннем порядке полностью отказаться от исполнения обязательств по настоящему Договору в случае если ПОКУПАТЕЛЬ два и более раза не исполнил обязательства по оплате Объекта продажи, указанные в разделе 2 настоящего Договора либо два и более раза ненадлежаще исполнил обязательства по оплате Объекта продажи, указанные в разделе 2 настоящего Договора.

В указанных в настоящем пункте случаях задаток, а также все исполненное ПОКУПАТЕЛЕМ по настоящему Договору возврату не подлежит.

5.4. Односторонний отказ ПРОДАВЦА от исполнения обязательств по Договору не влечет прекращение обязательств ПОКУПАТЕЛЯ по оплате Объекта продажи, возникших во время действия Договора.

5.5. Настоящий Договор расторгается при расторжении договора аренды Участков, произведенного по инициативе ПРОДАВЦА, являющегося по договору аренды арендодателем. В указанном случае задаток, а также все исполненное ПОКУПАТЕЛЕМ по настоящему Договору возврату не подлежит.

**6. РАССМОТРЕНИЕ И УРЕГУЛИРОВАНИЕ СПОРОВ**

6.1. СТОРОНЫ договариваются, что при возникновении споров по исполнению настоящего Договора, будут предприняты все меры по их устранению путем переговоров и подписания соглашений.

6.2. В случае не достижения согласия в переговорах, споры подлежат разрешению в судебном порядке в соответствии с действующим законодательством Российской Федерации.

**7. ЗАКЛЮЧИТЕЛЬНЫЕ ПОЛОЖЕНИЯ**

7.1. Настоящий Договор является основанием для заключения договора аренды Участков, указанных в пункте 1.1. настоящего Договора.

7.2. Настоящий Договор вступает в силу с _____ года и действует до полного исполнения СТОРОНАМИ своих обязательств по нему.

7.3. Настоящий Договор составлен в 3 (трех) экземплярах, идентичных по содержанию, имеющих одинаковую юридическую силу. Два экземпляра настоящего Договора находятся у ПРОДАВЦА. Один экземпляр настоящего Договора находится у ПОКУПАТЕЛЯ.

7.4. Во всем, что не предусмотрено настоящим Договором, СТОРОНЫ руководствуются действующим законодательством Российской Федерации.

7.5. Приложением к настоящему Договору является копия протокола о результатах аукциона по продаже права на заключение договора аренды земельных участков для их комплексного освоения в целях жилищного строительства от _____ 2011 года.

**8. РЕКВИЗИТЫ И ПОДПИСИ СТОРОН**

ПРОДАВЕЦ: ПОКУПАТЕЛЬ:

Приложение 4
к извещению о проведении аукциона

**ДОГОВОР АРЕНДЫ № ____**
**земельных участков для их комплексного освоения в целях жилищного строительства**

Город Снежинск Челябинской области Российской Федерации, _____ две тысячи десятого года

Муниципальное образование «Город Снежинск», от имени которого действует муниципальное казенное учреждение «Комитет по управлению имуществом города Снежинска» (сокращенное наименование — КУИ города Снежинска), именуемое в дальнейшем «АРЕНДОДАТЕЛЬ», в лице _____, действующего на основании Положения «О муниципальном казенном учреждении «Комитет по управлению имуществом города Снежинска», с одной стороны, и

_____

именуем___ в дальнейшем АРЕНДАТОР, с другой стороны, при совместном упоминании именуемые СТОРОНЫ, заключили настоящий Договор о нижеследующем:

**1. ИСХОДНЫЕ ПОЛОЖЕНИЯ**

1.1. Настоящий Договор заключается по результатам аукциона по продаже права на заключение договора аренды земельных участков для их комплексного освоения в целях жилищного строительства, проведенного _____ 2011 года в соответствии с Земельным кодексом Российской Федерации.

1.2. Результаты аукциона подтверждены протоколом от _____ 2011 года о результатах аукциона по продаже права на заключение договора аренды земельных участков для их комплексного освоения в целях жилищного строительства.

1.3. Основанием для заключения настоящего Договора являются:

1.3.1. протокол от _____ 2011 года о результатах аукциона по продаже права на заключение договора аренды земельных участков для их комплексного освоения в целях жилищного строительства. Копия указанного протокола является приложением к настоящему Договору;

1.3.2. договор № ___ купли-продажи права на заключение договора аренды земельных участков от _____ 2011 года. Копия указанного договора является приложением к настоящему Договору.

**2. ПРЕДМЕТ ДОГОВОРА**

2.1. АРЕНДОДАТЕЛЬ предоставляет, а АРЕНДАТОР принимает в аренду следующие земельные участки:

2.1.1.Земельный участок из земель населенных пунктов с кадастровым номером 74:40:0000000:58 площадью 17 793 кв.м, местоположение: Челябинская область, г. Снежинск, жилой район «Поселок Сокол» (далее — Участок № 1).

2.1.1.1. Участок № 1 предназначен для комплексного освоения в целях жилищного строительства (строительство объектов жилищного строительства, инженерной, транспортной инфраструктуры и благоустройства) в границах, указанных в кадастровом паспорте Участка № 1 от 19 января 2010 года № 7440/201/10–142, прилагаемом к настоящему Договору.

2.1.1.2. Порядок и параметры застройки Участка № 1 определяются градостроительным планом земельного участка № RU74310000–0000000000079010 (утвержден постановлением Главы города Снежинска от 02.02.2010 № 79), прилагаемым к настоящему Договору;

2.1.2. Земельный участок из земель населенных пунктов с кадастровым номером 74:40:0000000:60 площадью 59 251 кв.м, местоположение: Челябинская область, г. Снежинск, жилой район «Поселок Сокол» (далее — Участок № 2).

2.1.2.1. Участок № 2 предназначен для комплексного освоения в целях жилищного строительства (строительство объектов жилищного строительства, инженерной, транспортной инфраструктуры и благоустройства) в границах, указанных в кадастровом паспорте Участка № 2 от 12 марта 2010 года № 7440/201/10–808, прилагаемом к настоящему Договору.

2.1.2.2. Порядок и параметры застройки Участка № 2 определяются градостроительным планом земельного участка № RU74310000–0000000000088010 (утвержден постановлением администрации города Снежинска от 01.04.2010 № 484), прилагаемым к настоящему Договору.

2.2. Участки № 1, № 2 (далее при совместном упоминании — Участки) передаются по акту приема-передачи, являющемуся неотъемлемой частью настоящего Договора.

**3. ОГРАНИЧЕНИЯ ИСПОЛЬЗОВАНИЯ И ОБРЕМЕНЕНИЯ УЧАСТКОВ**

3.1. Использование Участков ограничено целями, указанными в подпунктах 2.1.1.1.— 2.1.2.2. настоящего Договора.

3.2. Обременения Участков отсутствуют.

3.3. По территории Участка № 1 проходит подземный водопровод, требующий переноса, напорный коллектор, воздушная линия электропередачи напряжением до 1 кВ, кабель связи.

3.4. В пределах Участка № 2 расположены многочисленные хозяйственные постройки, требующие переноса за пределы границ Участка № 2. Часть территории земельного участка попадает в границы санитарно — защитной зоны существующего коммунального объекта — канализационные очистные сооружения. Частично в северо — восточной части земельного участка расположен локальный участок «Старое болото» в районе нижних очистных сооружений, который имел радиоактивные загрязнения техногенными радионуклидами.

**4. СРОК АРЕНДЫ ЗЕМЕЛЬНЫХ УЧАСТКОВ**

4.1. Настоящий Договор заключается сроком на 3 (три) года (с _____ по _____).

**5. РАЗМЕР И УСЛОВИЯ ВНЕСЕНИЯ АРЕНДНОЙ ПЛАТЫ**

5.1. Размер арендной платы за пользование Участками складывается из совокупности арендной платы за использование Участка № 1 и Участка № 2 и составляет 289 009,65 (двести восемьдесят девять тысяч девять) рублей 65 копеек в год.

5.1.1. Размер годовой арендной платы за пользование Участками на единицу площади составляет 3 (три) рубля 75 копеек за 1 кв.м.

Размер арендной платы за период с _____ 2011 года по 31 декабря 2011 года составляет _____ (_____) рубл__.

5.1.1. Размер арендной платы за пользование Участком № 1 составляет 65 463,38 (шестьдесят пять тысяч четыреста шестьдесят три) рубля 38 копеек в год.

Размер годовой арендной платы за пользование земельным участком на единицу площади составляет 3,68 (три) рубля 68 копеек за 1 кв.м.

Размер арендной платы за период с _____ 2011 года по 31 декабря 2011 года составляет _____ (_____) рубл__.

5.1.2. Размер арендной платы за пользование Участком № 2 составляет 223 546,27 (двести двадцать три тысячи пятьсот сорок шесть) рублей 27 копеек в год.

Размер годовой арендной платы за пользование земельным участком на единицу площади составляет 3,77 (три) рубля 77 копеек за 1 кв.м.

Размер арендной платы за период с _____ 2011 года по 31 декабря 2011 года составляет _____ (_____) рубл__.

5.2. Расчет годовой арендной платы за пользование Участками и размер арендной платы за период с _____ 2011 года по 31 декабря 2011 года Участков определены в приложении к Договору, которое является неотъемлемой частью настоящего Договора.

5.3. Арендная плата производится АРЕНДАТОРОМ путем безналичного перечисления денежных средств по платежному документу по следующим реквизитам:

ИНН 7423001625, КПП 742301001, получатель: УФК по Челябинской области (КУИ города Снежинска, л/с 04693044100), банк получателя: ГРКЦ ГУ Банка России по Челябинской области, город Челябинск, р/сч 40101810400000010801, БИК 047501001. В платежном документе указывается: ОКАТО 75545000000, КБК 35011105010040000120.

В графе «назначение платежа» АРЕНДАТОР обязан указать: «арендная плата за землю», номер и дату договора аренды. Арендная плата за Участки вносится АРЕНДАТОРОМ равными долями в срок до 15 сентября и 15 ноября каждого года. Оплата производится в любом банке.

5.4. Обязательство АРЕНДАТОРА по внесению арендной платы считается исполненным в день зачисления соответствующих денежных средств в полном объеме на счет, указанный в пункте 5.3. настоящего Договора.

5.5. Арендная плата начисляется со дня, следующего за днем подписания настоящего Договора и акта приема-передачи Участков.

5.6. Размер арендной платы меняется в одностороннем порядке: при изменении кадастровой стоимости Участков, при изменении базовой ставки арендной платы, устанавливаемой нормативно-правовым актом органа государственной власти Челябинской области, при изменении коэффициентов к базовой ставке арендной платы. В указанных случаях исчисление и внесение АРЕНДАТОРОМ арендных платежей осуществляется на основании настоящего Договора и письменного уведомления АРЕНДОДАТЕЛЯ с расчетом платежей, без заключения дополнительного соглашения к настоящему Договору.

5.7. При досрочном расторжении настоящего Договора размер арендной платы исчисляется за фактическое время использования Участков.

**6. ОБЯЗАННОСТИ СТОРОН**

6.1. АРЕНДОДАТЕЛЬ обязуется:

6.1.1. передать Арендатору Участки;

6.1.2. выполнять в полном объеме все условия настоящего Договора;

6.1.3. письменно в разумный срок уведомить АРЕНДАТОРА об изменении реквизитов, указанных в пункте 5.5. настоящего Договора.

6.2. АРЕНДАТОР обязуется:

6.2.1. выполнять в полном объеме все условия настоящего Договора;

6.2.2. использовать Участки в соответствии с его целевым назначением и разрешенным использованием;

6.2.3. вносить арендную плату на условиях, в сроки и в порядке, определенные разделом 5 настоящего Договора;

6.2.4. обеспечить АРЕНДОДАТЕЛЮ (его законным представителям), представителям органов государственного земельного контроля доступ на Участки по их первому требованию;

6.2.5. в течение 10 (десяти) рабочих дней после получения настоящего Договора у АРЕНДОДАТЕЛЯ, передать его в орган, осуществляющий государственную регистрацию прав на недвижимое имущество и сделок с ним и за свой счет обеспечить его государственную регистрацию.

Указанное в настоящем подпункте положение применяется также в отношении соглашений и договоров, заключаемых в соответствии с настоящим Договором;

6.2.6. не сдавать Участки либо их часть в субаренду;

6.2.7. не допускать действий, приводящих к ухудшению экологической обстановки на Участках и прилегающих к нему территориях, вырубку лесного массива предусмотреть только в границах застройки;

6.2.8. соблюдать в процессе использования Участков землеустроительные, санитарные, архитектурно-градостроительные, пожарные, природоохранные, строительные нормы и правила;

6.2.9. освоение Участков и ввод объектов в эксплуатацию предусмотреть в два этапа: 1 — строительство магистральных инженерных сетей и дорог; 2 — строительство жилых домов и благоустройство территории;

6.2.10. проектирование и освоение Участков осуществлять в соответствии с утвержденными градостроительными планами №RU74310000–0000000000079010, №RU74310000–0000000000088010, в случае необходимости строительства и ввода объектов в эксплуатацию по очередям, предусмотреть соответствующие мероприятия в проектной документации;

6.2.11. подготовить проектную документацию в границах Участков. Срок исполнения указанного обязательства, с учетом времени согласования и утверждения проекта в установленном законом порядке — 8 (восемь) месяцев с момента заключения настоящего Договора;

6.2.12. перед началом выполнения работ на Участках (после согласования в установленном порядке и утверждения проектной документации) оформить:

— разрешение на строительство объектов в установленном законом порядке;

— документы, разрешающие вырубку леса;

6.2.13. обустроить территорию Участков посредством строительства объектов инженерной инфраструктуры. Срок исполнения указанного обязательства — 12 (двенадцать) месяцев с момента утверждения проектной документации;

6.2.14. осуществить строительство (строительство объектов жилищного строительства, инженерной, транспортной инфраструктуры и благоустройства территории), для которого предоставляются Участки. Срок исполнения указанного обязательства — 3 (три) года с момента заключения настоящего Договора;

6.2.15. после окончания выполнения работ на Участках в соответствии с утвержденной проектной документацией, оформить в установленном законом порядке разрешение на ввод объектов в эксплуатацию;

6.2.16. безвозмездно передать объекты транспортной инфраструктуры в собственность муниципального образования «Город Снежинск»;

6.2.17. безвозмездно передать объекты инженерной инфраструктуры (до вводных устройств в здания) в собственность муниципального образования «Город Снежинск»;

6.2.18. соблюдать санитарно — защитную зону, правовой режим охранных зон инженерных коммуникаций, находящихся на Участках (указаны в градостроительных планах);

6.2.19. в случае необходимости переноса многочисленных хозпостроек, указанных в пункте 3.4. настоящего Договора, Арендатор обязуется осуществить перенос этих построек за границы Участка № 2 за счет собственных средств;

6.2.20. в течении срока действия договора за свой счет провести межевание территории в границах Участков с целью их последующего раздела на самостоятельные земельные участки под объектами застройки Участков.

**7. ОТВЕТСТВЕННОСТЬ СТОРОН**

7.1. За нарушение условий настоящего Договора СТОРОНЫ несут ответственность, предусмотренную законодательством Российской Федерации.

7.2. За нарушение срока внесения арендной платы АРЕНДАТОР выплачивает АРЕНДОДАТЕЛЮ пени из расчета 0,1% (одна десятая процента) от размера невнесенной арендной платы за каждый календарный день просрочки. Пени уплачиваются АРЕНДАТОРОМ в порядке, предусмотренном пунктом 5.3. настоящего Договора.

7.3. В случае неисполнения или ненадлежащего исполнения обязательств, предусмотренных подпунктами 6.2.9.— 6.2.17. настоящего Договора, взимается неустойка в размере одной стопятидесятой ставки рефинансирования Центрального банка Российской Федерации, действующей на день исполнения таких обязательств, от размера арендной платы за каждый день просрочки.

7.4. СТОРОНЫ освобождаются от ответственности за частичное или полное неисполнение обязательств по настоящему Договору, если это неисполнение явилось следствием обстоятельств непреодолимой силы, возникших после заключения настоящего Договора в результате обстоятельств чрезвычайного характера, которые СТОРОНЫ не могли предвидеть или предотвратить. В случае наступления указанных обстоятельств, срок выполнения СТОРОНОЙ обязательств по настоящему Договору отодвигается соразмерно времени, в течение которого действуют эти обстоятельства и их последствия.

**8. ИЗМЕНЕНИЕ И РАСТОРЖЕНИЕ ДОГОВОРА**

8.1. Основанием для изменения настоящего Договора является соглашение СТОРОН. Любые изменения настоящего Договора, за исключением указанных в пункте 5.6, должны быть совершены в письменной форме, подписаны уполномоченными на то представителями СТОРОН, и являются неотъемлемой частью настоящего Договора.

8.2. Настоящий Договор расторгается в судебном порядке по требованию АРЕНДОДАТЕЛЯ:

8.2.1. при использовании АРЕНДАТОРОМ Участков с существенным нарушением условий настоящего Договора;

8.2.2. при использовании АРЕНДАТОРОМ Участков с нарушением его целевого назначения;

8.2.3. при совершении АРЕНДАТОРОМ действий, приводящих (приведших) к ухудшению экологической обстановки на Участках и прилегающих к ним территориях;

8.2.4. по иным основаниям, предусмотренным законодательством Российской Федерации.

8.3. Основанием для расторжения настоящего Договора в одностороннем порядке является расторжение договора № ___ купли-продажи права на заключение договора аренды земельных участков от _____ 2011 года, являющегося основанием заключения настоящего Договора.

В указанном в настоящем пункте случае АРЕНДОДАТЕЛЬ направляет АРЕНДАТОРУ письменное уведомление о прекращении действия настоящего Договора. Договор считается прекращенным с момента получения АРЕНДАТОРОМ указанного уведомления.

**9. ЗАКЛЮЧИТЕЛЬНЫЕ ПОЛОЖЕНИЯ**

9.1. Настоящий Договор составлен в 3 (трех) экземплярах, идентичных по содержанию, имеющих одинаковую юридическую силу. По одному экземпляру Договора хранится у каждой из СТОРОН, один экземпляр передается в орган, осуществляющий государственную регистрацию прав на недвижимое имущество и сделок с ним.

9.2. Во всем, что не предусмотрено настоящим Договором, СТОРОНЫ руководствуются действующим законодательством Российской Федерации.

9.3. Неотъемлемой частью настоящего Договора являются:

— копия протокола от _____ 2011 года о результатах аукциона по продаже права на заключение договора аренды земельных участков для их комплексного освоения в целях жилищного строительства;

— копия договора № _____ купли-продажи права на заключение договора аренды земельных участков от _____ 2011 года;

— кадастровый паспорт земельного участка от 19 января 2010 года № 7440/201/10–142;

— кадастровый паспорт земельного участка от 12 марта 2010 года № 7440/201/10–808;

— градостроительный план № RU74310000–0000000000079010 (утвержден постановлением Главы города Снежинска от 02.02.2010 № 79);

— градостроительный план земельного участка № RU74310000–0000000000088010 (утвержден постановлением администрации города Снежинска от 01.04.2010 № 484);

— акт приема-передачи земельных участков от _____ 2011 года по договору аренды земельных участков от _____ 2011 года № _____;

— расчет годовой арендной платы и размер арендной платы за период с _____ 2011 года по 31 декабря 2011 года Участков по договору аренды земельных участков № ___ от _____ 2011 года.

**10. РЕКВИЗИТЫ И ПОДПИСИ СТОРОН**

АРЕНДОДАТЕЛЬ: АРЕНДАТОР:

## ИНФОРМАЦИОННОЕ СООБЩЕНИЕ о результатах приватизации муниципального имущества

Комитет по управлению имуществом города Снежинска сообщает о том, что 21 октября 2011 года (город Снежинск, ул.Свердлова, дом 1, здание Центра услуг населению, 4 этаж, кабинет № 4) состоялся аукцион по продаже следующего муниципального имущества:

Лот № 1 — нежилое здание (гараж), общей площадью 257,3 кв. м, расположенное по адресу: Челябинская обл., г. Снежинск, ул. Транспортная, д. 63;

Лот № 2 — нежилое помещение, общей площадью 38,1 кв. м, расположенное по адресу: Челябинская обл., г. Снежинск, ул. 40 лет Октября, дом № 6, нежилое помещение № 41 (подвал);

Лот № 3 — нежилое помещение, общей площадью 277,7 кв. м, расположенное по адресу: Челябинская обл., г. Снежинск, ул. 40 лет Октября, д. 5, нежилое помещение № 41 (подвал);

Лот № 4 — нежилое помещение, общей площадью 18,7 кв. м, расположенное по адресу: Челябинская обл., г. Снежинск, ул. 40 лет Октября, дом № 3, помещение № 50 (подвал);

Лот № 5 — нежилое здание — пристрой к КТП по адресу: Челябинская обл., г. Снежинск, Каслинское шоссе, 11, строение № 1.

Аукцион лотам № 2, № 3, № 5 признан не состоявшимся по причине отсутствия заявок на участие в аукционе.

По лоту № 1 количество поданных заявок — 2. Комиссия по приватизации муниципального имущества признала участниками аукциона следующих претендентов:

— Общество с ограниченной ответственностью «Вега-Монтаж»;

— Гудкову Ольгу Викторовну.

Покупателем муниципального имущества — нежилого здания (гараж), общей площадью 257,3 кв. м, расположенного по адресу: Челябинская обл., г. Снежинск, ул. Транспортная, д. 63 признано общество с ограниченной ответственностью «Вега-Монтаж». Цена продажи имущества составила 1 002 000 (один миллион две тысячи) рублей (без НДС).

По лоту № 4 количество поданных заявок — 2. Комиссия по приватизации муниципального имущества признала участниками аукциона следующих претендентов:

— Дробышева Евгения Владимировича;

— Шеломова Владислава Викторовича.

Покупателем муниципального имущества — нежилого помещения, общей площадью 18,7 кв. м, расположенного по адресу: Челябинская обл., г. Снежинск, ул. 40 лет Октября, дом № 3, помещение № 50 (подвал) признан Дробышев Евгений Владимирович. Цена продажи имущества составила 164 000 (сто шестьдесят четыре тысячи) рублей (без НДС).

## ИНФОРМАЦИОННОЕ СООБЩЕНИЕ от 26 октября 2011 года о проведении аукциона по продаже муниципального имущества

**1. ОБЩИЕ ПОЛОЖЕНИЯ**

1.1. Предмет аукциона — помещения и здание, расположенные по адресам: Челябинская обл., г. Снежинск, ул. 40 лет Октября, д. № 6, № 5, Каслинское шоссе, 11 (далее — Имущество). Предмет аукциона сформирован и продается в виде трех лотов. Сведения о продаваемом имуществе и об условиях его продажи указаны в разделе 2 настоящего информационного сообщения.

1.2. Наименование органа местного самоуправления, принявшего решения об условиях приватизации, реквизиты указанных решений: Собрание депутатов города Снежинска:

— решение от 08 сентября 2011 года № 138 «Об условиях приватизации муниципального имущества — нежилого помещения, общей площадью 38,1 кв.м, расположенного по адресу: Челябинская обл., г. Снежинск, ул. 40 лет Октября, дом № 6, нежилое помещение № 41 (подвал)»;

— решение от 08 сентября 2011 года № 139 «Об условиях приватизации муниципального имущества — нежилого помещения, общей площадью 277,7 кв.м, расположенного по адресу: Челябинская обл., г. Снежинск, ул. 40 лет Октября, д.5, нежилое помещение № 41 (подвал); и о признании утратившими силу решений Собрания депутатов города Снежинска от 14 апреля 2010 года № 27, от 19 августа 2010 года № 164»;

— решение от 08 сентября 2011 года № 141 «Об условиях приватизации муниципального имущества — нежилого здания — пристрой к КТП по адресу: Челябинская обл., г. Снежинск, Каслинское шоссе, 11, строение № 1».

1.3. Собственник выставляемого на аукцион Имущества — муниципальное образование «Город Снежинск»

1.4. Организатор аукциона (Продавец) — муниципальное казенное учреждение «Комитет по управлению имуществом города Снежинска».

1.5. Способ приватизации Имущества — продажа на аукционе открытом по составу участников и открытом по форме подачи предложений о цене.

1.6. Ознакомление со сведениями об Имуществе и иной информацией — в течение срока приема заявок в рабочие дни с 08–30 до 17–30 (перерыв с 12–00 до 13–00) по адресу: Челябинская область, город Снежинск, улица Свердлова, дом № 1, 4 этаж, кабинет № 17. Справки по телефону 8 (35146) 3–03–22.

1.7. Ограничения участия в аукционе отдельных категорий физических и юридически лиц — в соответствии с законодательством Российской Федерации о приватизации и о закрытом административно-территориальном образовании.

1.8. Дополнительная информация: в соответствии со статьей 3 Закона РФ от 14.07.1992 г. № 3297–1 «О закрытом административно-территориальном образовании» на территории муниципального образования «Город Снежинск» установлен особый режим безопасного функционирования предприятий и (или) объектов, который включает в себя установление контролируемых и (или) запретных зон по границе и (или) в пределах муниципального образования, ограничения на въезд на его территорию, а также ограничения на право ведения хозяйственной и предпринимательской деятельности, владения, пользования и распоряжения природными ресурсами, недвижимым имуществом, вытекающие из ограничений на въезд и (или) постоянное проживание. Порядок доступа на территорию муниципального образования «Город Снежинск» утвержден постановлением Правительства РФ от 11.06.1996 г. № 693 «Об утверждении положения о порядке обеспечения особого режима в закрытом административно-территориальном образовании, на территории которого расположены объекты Государственной корпорации по атомной энергии «Росатом».

1.9. Информация о предыдущих торгах:

1.9.1. По нежилому помещению, общей площадью 38,1 кв.м, расположенному по адресу: Челябинская обл., г. Снежинск, ул. 40 лет Октября, дом № 6, нежилое помещение № 41 (подвал), во исполнение решения Собрания депутатов города Снежинска от 08 сентября 2011 года № 138 КУИ города Снежинска был подготовлен и проведен открытый аукцион. 21 октября 2011 года аукцион по лоту № 2 был признан несостоявшимся по причине отсутствия заявок на участие в аукционе.

1.9.2. По нежилому помещению, общей площадью 277,7 кв.м, расположенному по адресу: Челябинская обл., г. Снежинск, ул. 40 лет Октября, д.5, нежилое помещение № 41, во исполнение решений Собрания депутатов города Снежинска от 10 июня 2009 года № 82, от 21 октября 2010 года № 169, от 14 апреля 2010 года № 27, от 19 августа 2010 года № 164, от 08 сентября 2011 года № 139 КУИ города Снежинска были подготовлены и проведены следующие процедуры по продаже данного Имущества:

— открытый аукцион. 20 июля 2009 года аукцион был признан несостоявшимся по причине отсутствия заявок на участие в аукционе;

— открытый аукцион. 11 сентября 2009 года аукцион был признан несостоявшимся по причине отсутствия заявок на участие в аукционе;

— продажа посредством публичного предложения. 24 марта 2010 года продажа посредством публичного предложения была признана несостоявшейся по причине отсутствия заявок на приобретение имущества;

— продажа посредством публичного предложения. 09 августа 2010 года продажа посредством публичного предложения была признана несостоявшейся по причине отсутствия заявок на приобретение имущества;

— открытый аукцион. 21 октября 2011 года аукцион по лоту № 3 был признан несостоявшимся по причине отсутствия заявок на участие в аукционе.

1.9.3. По нежилому зданию — пристрой к КТП, общей площадью 48,3 кв.м, расположенному по адресу: Челябинская обл., г. Снежинск, Каслинское шоссе, 11, строение № 1, во исполнение решения Собрания депутатов города Снежинска от 08 сентября 2011 года № 141 КУИ города Снежинска был подготовлен и проведен открытый аукцион. 21 октября 2011 года аукцион по лоту № 5 был признан несостоявшимся по причине отсутствия заявок на участие в аукционе.

**2. СВЕДЕНИЯ ОБ ИМУЩЕСТВЕ. УСЛОВИЯ ПРОДАЖИ ИМУЩЕСТВА**

**Лот № 1**

Наименование Имущества — нежилое помещение.

Место нахождения Имущества — Россия, Челябинская обл., г. Снежинск, ул. 40 лет Октября, дом № 6,

нежилое помещение № 41

Характеристика Имущества — нежилое помещение расположено в подвале четырехэтажного жилого дома. Общая площадь нежилого помещения — 38,1 кв. м.

Группа капитальности — I.

Год постройки жилого дома — 1957 год.

Описание конструктивных элементов: наружные стены — крупные бетонные блоки; перегородки — шлакобетонные; перекрытия — ж/б сборные блоки; полы — ПХВ; оконные проемы — двойные окрашенные; дверные проемы — щитовые, металлические; внутренняя отделка стен помещений основного и вспомогательного использования — масляная окраска; отделка потолков помещений основного и вспомогательного использования — побелка; вид отопления — центральное; водоснабжение — нет; электроснабжение — есть; канализация — нет; горячее водоснабжение — нет; ванны или душ — нет; телефон — нет; радио — нет; лифт — нет; мусоропровод — нет; газоснабжение — нет; санузел — нет; телевидение — нет.

Начальная цена продажи Имущества — 325 000 (триста двадцать пять тысяч) рублей (без НДС).

Размер задатка для участия в аукционе — 32 500 (тридцать две тысячи пятьсот) рублей, что соответствует 10 % от начальной цены продажи;

Величина повышения начальной цены продажи Имущества («шаг аукциона») — 16 250 (шестнадцать тысяч двести пятьдесят) рублей.

Обременения Имущества — Имущество не продано, не заложено, под арестом не находится, не является предметом спора в суде перед третьими (сторонними) лицами. В соответствии с Постановлением главы города Снежинска от 02.04.2009 г. № 480 «Об утверждении списка подвалов жилых домов, переоборудуемых под противорадиационные укрытия в военное время» Имущество в военное время переоборудуется под противорадиационное укрытие.

**Лот № 2**

Наименование Имущества — нежилое помещение.

Место нахождения Имущества — Россия, Челябинская обл., г. Снежинск, ул. 40 лет Октября, д.5, нежилое помещение № 41

Характеристика Имущества — нежилое помещение расположено в подвале четырехэтажного жилого дома. Общая площадь нежилого помещения — 277,7 кв. м.

Год постройки жилого дома — 1957 год.

Группа капитальности — I.

Описание конструктивных элементов: наружные стены — крупные ж/б блоки; перегородки — гипсобетонные, шлакобетонные; перекрытия — ж/б плиты; полы — линолеум, бетонные, ПХВ; оконные проемы — двойные окрашенные; дверные проемы — щитовые; внутренняя отделка стен помещений основного и вспомогательного использования — масляная окраска, глазурованная плитка, штукатурка, обои, побелка, отделка рейкой; отделка потолков помещений основного и вспомогательного использования — побелка; вид отопления — центральное; водоснабжение — есть; электроснабжение — есть; канализация — есть; горячее водоснабжение — есть; ванны или душ — нет; телефон — нет; радио — нет; лифт — нет; мусоропровод — нет; газоснабжение — нет; санузел — есть; телевидение — нет.

Обременения Имущества — имущество не продано, не заложено, под арестом не находится, не является предметом спора в суде перед третьими (сторонними) лицами. В соответствии с Постановлением главы города Снежинска от 02.04.2009 г. № 480 «Об утверждении списка подвалов жилых домов, переоборудуемых под противорадиационные укрытия в военное время» Имущество в военное время переоборудуется под противорадиационное укрытие.

Начальная цена продажи Имущества — 1 157 000 (один миллион сто пятьдесят семь тысяч) рублей (без НДС), что включает в себя сумму, указанную в отчете об оценке рыночной стоимости Имущества, и стоимости затрат на проведение оценки.

Размер задатка для участия в аукционе — 115 700 (сто пятнадцать тысяч семьсот) рублей, что соответствует 10 % от начальной цены продажи.

Величина повышения начальной цены продажи Имущества («шаг аукциона») — 57 850 (пятьдесят семь тысяч восемьсот пятьдесят) рублей.

**Лот № 3**

Наименование Имущества — нежилое здание — пристрой к КТП.

Место нахождения Имущества — Россия, Челябинская обл., г. Снежинск, Каслинское шоссе, 11,

строение № 1.

Характеристика Имущества.

Общая площадь — 48,3 кв. м.

Количество этажей — 1 (один).

Группа капитальности — I.

Год постройки здания — 1956 год.

Описание конструктивных элементов: фундамент — бетонные; стены — кирпичные; перегородки — деревянные; перекрытия — сборные ж/б многопустотные плиты; кровля — шиферная по деревянной обрешетке;

полы — ДВП по дощатому основанию; окна — деревянные с двойным остеклением и металлической решеткой; двери внутренние — деревянные; двери наружные — деревянные; внутренняя отделка — штукатурка, уровень пола до 1.5 метра покрыты масляной краской, выше окрашены водоэмульсионной краской, потолки окрашены водоэмульсионной краской; здание оборудовано электротехническими устройствами; здание оборудовано электроснабжением отоплением; системы канализации и водоснабжения, отсутствуют.

Начальная цена продажи Имущества — 111 000 (сто одиннадцать тысяч) рублей (без НДС).

Размер задатка для участия в аукционе — 11 100 (одиннадцать тысяч сто) рублей, что соответствует 10 % от начальной цены продажи.

Величина повышения начальной цены продажи Имущества («шаг аукциона») — 5 550 (пять тысяч пятьсот пятьдесят) рублей.

Обременения Имущества — Имущество не продано, не заложено, под арестом не находится, не является предметом спора в суде перед третьими (сторонними) лицами.

**3. ПОРЯДОК ПОДАЧИ ЗАЯВОК ДЛЯ УЧАСТИЯ В АУКЦИОНЕ (ДЛЯ ЛОТОВ № 1, № 2, № 3)**

3.1. Дата начала приема заявок — 27 октября 2011 года.

3.2. Дата окончания приема заявок — 30 ноября 2011 года.

3.3. Время и место приема заявок — по рабочим дням с 08–30 до 17–30 (перерыв с 12–00 до 13–00) по адресу: Челябинская область, город Снежинск, улица Свердлова, дом № 1, 4 этаж, кабинет № 17.

3.4. Порядок подачи заявок — для участия в аукционе претенденты представляют Продавцу (лично или через своего полномочного представителя) заявку с прилагаемыми к ней документами, перечисленными в настоящем информационном сообщении.

3.5. Одно лицо имеет право подать только одну заявку по каждому лоту.

3.6. Заявки подаются по каждому лоту отдельно.

3.7. Заявки и прилагаемые к ней документы регистрируются Продавцом с присвоением каждой заявке номера и с указанием даты и времени ее подачи. Заявки принимаются одновременно с полным комплектом документов, указанных в настоящем информационном сообщении.

3.8. Заявки, поступившие по истечении срока приема заявок, не принимаются и вместе с описью, на которой делается отметка об отказе в принятии документов, возвращаются претендентам или их уполномоченным представителям под расписку.

3.9. Отзыв заявки — до признания претендента участником аукциона он имеет право отозвать зарегистрированную заявку путем письменного уведомления Продавца.

3.10. Перечень представляемых документов и требования к их оформлению:

3.10.1. Одновременно с заявкой претенденты представляют следующие документы:

юридические лица:

заверенные копии учредительных документов;

документ, содержащий сведения о доле Российской Федерации, субъекта Российской Федерации или муниципального образования в уставном капитале юридического лица (реестр владельцев акций либо выписка из него или заверенное печатью юридического лица и подписанное его руководителем письмо);

документ, который подтверждает полномочия руководителя юридического лица на осуществление действий от имени юридического лица (копия решения о назначении этого лица или о его избрании) и в соответствии с которым руководитель юридического лица обладает правом действовать от имени юридического лица без доверенности;

физические лица предъявляют документ, удостоверяющий личность, или представляют копии всех его листов.

В случае, если от имени претендента действует его представитель по доверенности, к заявке должна быть приложена доверенность на осуществление действий от имени претендента, оформленная в установленном порядке, или нотариально заверенная копия такой доверенности. В случае, если доверенность на осуществление действий от имени претендента подписана лицом, уполномоченным руководителем юридического лица, заявка должна содержать также документ, подтверждающий полномочия этого лица.

3.10.2. Все листы документов, представляемых одновременно с заявкой, либо отдельные тома данных документов должны быть прошиты, пронумерованы, скреплены печатью претендента (для юридического лица) и подписаны претендентом или его представителем.

К данным документам (в том числе к каждому тому) также прилагается их опись. Заявка и такая опись составляются в двух экземплярах, один из которых остается у продавца, другой — у претендента.

Соблюдение претендентом указанных требований означает, что заявка и документы, представляемые одновременно с заявкой, поданы от имени претендента. При этом ненадлежащее исполнение претендентом требования о том, что все листы документов, представляемых одновременно с заявкой, или отдельные тома документов должны быть пронумерованы, не является основанием для отказа претенденту в участии в аукционе.

3.11. Обязанность доказать свое право на приобретение имущества возлагается на претендента.

3.12. Указанные документы по оформлению и содержанию должны соответствовать требованиям законодательства Российской Федерации и настоящего информационного сообщения.

**4. ЗАДАТОК (ДЛЯ ЛОТОВ № 1, № 2, № 3)**

4.1. Размер задатка для участия в аукционе:

— для лота № 1–32 500 (тридцать две тысячи пятьсот) рублей;

— для лота № 2–115 700 (сто пятнадцать тысяч семьсот) рублей;

— для лота № 3–11 100 (одиннадцать тысяч сто) рублей.

4.2. Задаток вносится претендентом в счет обеспечения исполнения обязательств по заключению договора купли-продажи и оплате Имущества, продаваемого на аукционе.

4.3. Задаток должен быть внесен претендентом на указанный в настоящем информационном сообщении счет не позднее даты окончания приема заявок, указанной в настоящем информационном сообщении (30 ноября 2011 года). Задаток считается внесенным с момента поступления всей суммы задатка на указанный в настоящем информационном сообщении счет.

4.4. Документом, подтверждающим поступление задатка на счет Продавца, является выписка со счета Продавца.

4.5. Срок и порядок возврата задатка. Задаток возвращается претенденту по его заявлению в следующих случаях:

4.5.1. В случае отзыва Претендентом в установленном порядке заявки до окончания срока приема заявок, Задаток, поступивший от Претендента, возвращается ему в течение в течение 5 (пяти) дней со дня регистрации отзыва заявки.

4.5.2. В случае отзыва заявки Претендентом после окончания срока приема заявок Задаток возвращается в порядке, установленном для участников аукциона.

4.5.3. В случае если Претендент не был допущен к участию в аукционе, Продавец возвращает внесенный Претендентом Задаток в течение 5 (пяти) дней со дня оформления Протокола о признании претендентов участниками аукциона.

4.5.4. В случае если Претендент участвовал в аукционе, но не победил, Продавец обязуется возвратить сумму внесенного Претендентом Задатка в течение 5 (пяти) дней со дня оформления Протокола об итогах аукциона.

4.5.5. В случае признания аукциона несостоявшимся Продавец обязуется возвратить сумму внесенного Претендентом Задатка в течение 5 (пяти) дней со дня оформления Протокола об итогах аукциона.

4.5.6. В случае отмены аукциона Продавец возвращает Задаток в течение 5 (пяти) дней со дня принятия решения об отмене аукциона.

4.6. Реквизиты счета для внесения задатка:

ИНН/КПП 7423001625/742301001

Получатель: УФК по Челябинской области (КУИ города Снежинска, л/счет 05693044100)

Банк получателя: ГРКЦ ГУ Банка России по Челябинской области, город Челябинск

р/счет 40302810900003000052, БИК 047501001

**5. ОПРЕДЕЛЕНИЕ УЧАСТНИКОВ АУКЦИОНА (ДЛЯ ЛОТОВ № 1, № 2, № 3)**

5.1. Дата, время и место определения участников аукциона — 02 декабря 2011 года в 11 часов 00 минут по адресу: Российская Федерация, Челябинская область, город Снежинск, улица Свердлова, дом № 1, 4 этаж, кабинет № 4.

5.2. В указанный в настоящем информационном сообщении день определения участников аукциона, организатор аукциона (Продавец) рассматривает заявки и документы претендентов. По результатам рассмотрения заявок и документов организатор аукциона принимает решение о признании претендентов участниками аукциона или об отказе в допуске претендентов к участию в аукционе.

5.3. Претендент, допущенный к участию в аукционе, приобретает статус участника аукциона с момента подписания организатором аукциона протокола об итогах приема заявок и признании претендентов участниками аукциона.

5.4. Претендентам, подавшим заявки на участие в аукционе, необходимо явиться 02 декабря 2011 года (в течение рабочего дня) по адресу: Российская Федерация, Челябинская область, город Снежинск, улица Свердлова, дом № 1, 4 этаж, кабинет № 17 для получения уведомлений о допуске к участию в аукционе либо об отказе в допуске к участию в аукционе.

5.5. Претендент не допускается к участию в аукционе по следующим основаниям:

— представленные документы не подтверждают право претендента быть покупателем в соответствии с законодательством Российской Федерации;

— представлены не все документы в соответствии с перечнем, указанным в настоящем информационном сообщении или оформление указанных документов не соответствует законодательству Российской Федерации;

— заявка подана лицом, не уполномоченным претендентом на осуществление таких действий;

— не подтверждено поступление в установленный срок задатка на счет, указанный в настоящем информационном сообщении.

**6. ПРОВЕДЕНИЕ АУКЦИОНА (ДЛЯ ЛОТОВ № 1, № 2, № 3). ОПРЕДЕЛЕНИЕ ПОБЕДИТЕЛЯ АУКЦИОНА**

6.1. Дата, время и место проведения аукциона — 05 декабря 2011 года в 13 часов 30 минут по адресу: Российская Федерация, Челябинская область, город Снежинск, улица Свердлова, дом № 1, 4 этаж, кабинет № 4. В случае изменения места проведения аукциона Продавец уведомляет об этом участников аукциона.

6.2. Определение победителя аукциона — победителем аукциона признается участник, номер карточки которого и заявленная им цена были названы аукционистом последними.

6.3. Дата, время и место подведения итогов аукциона — 05 декабря 2011 года, после завершения аукциона, по адресу: Челябинская область, город Снежинск, улица Свердлова, дом № 1, 4 этаж, кабинет № 4.

6.4. Итоги аукциона оформляются протоколом, который составляется в 2 экземплярах. Оба экземпляра подписываются организатором аукциона и победителем в день проведения аукциона по каждому лоту. Протокол об итогах аукциона является документом, удостоверяющим право победителя на заключение договора купли-продажи Имущества.

**7. ЗАКЛЮЧЕНИЕ ДОГОВОРА КУПЛИ-ПРОДАЖИ. ОПЛАТА ИМУЩЕСТВА (ДЛЯ ЛОТОВ № 1, № 2, № 3)**

7.1. Срок заключения договора купли-продажи — в течение пяти дней со дня подведения итогов аукциона.

7.2 При уклонении или отказе победителя аукциона от заключения в установленный срок договора купли-продажи имущества он утрачивает право на заключение указанного договора и задаток ему не возвращается.

7.3. Оплата Имущества — оплата Имущества по договору купли-продажи производится в следующем порядке:

7.3.1. для юридических лиц и индивидуальных предпринимателей без образования юридического лица — оплата производится в срок не позднее 10 (десяти) дней с момента заключения договора купли-продажи Имущества. Денежные средства, за вычетом задатка, перечисляются в доход бюджета города Снежинска. Оплата производится единым платежом. НДС перечисляется покупателем самостоятельно согласно пункта 3 статьи 161 Налогового кодекса Российской Федерации;

7.3.2. для физических лиц — оплата производится в срок не позднее 10 (десяти) дней с момента заключения договора купли-продажи Имущества. Денежные средства, за вычетом задатка, перечисляются в доход бюджета города Снежинска. Оплата производится единым платежом.

7.4. Внесенный победителем аукциона задаток засчитывается в оплату Имущества, приобретаемого на аукционе.

7.5. Реквизиты счета для оплаты Имущества:

Наименование получателя: УФК по Челябинской области (КУИ города Снежинска, л/сч 04693044100),

ИНН 7423001625. КПП 742301001,

р/счет № 40101810400000010801 в ГРКЦ ГУ Банка России по Челябинской области, г. Челябинск,

БИК 047501001.

В платежном документе указывается: КБК 35011402033040000410, ОКАТО 75545000000.

Известия Собрания депутатов и администрации города Снежинска.
Учредители и издатели: Собрание депутатов и администрация города Снежинска.
Главный редактор О. П. Карпов. № 32 (153) 2011 г. Интернет-версия: www.redhouse.snz.ru.
Время и дата подписания в печать по графику - 12-00 26.10.2011 г., фактически - 12-00 26.10.2011 г. Тираж 500 экз. Цена: распространяется бесплатно.
Адрес редакции: 456770 Челябинская обл., г. Снежинск, ул. Свердлова, д. 24. Телефон для справок (35146) 3-24-74, 3-61-46.
Типография ООО "ФИРМА ДОКОЛ ", г. Снежинск, б. Циолковского, 7а.